

# 春日井市の生涯学習

◇◇◇◇◇◇◇ 令和元年度の計画と

平成30年度のまとめ ◇◇◇◇◇◇◇

春日井市・春日井市教育委員会



## 目 次

|                      |     |
|----------------------|-----|
| 第 1 生涯学習行政           | 1   |
| 1 教育委員会              | 1   |
| 2 生涯学習関係行政組織         | 1   |
| 3 生涯学習関係課の事務内容       | 3   |
| 第 2 生涯学習事業予算（教育費関係分） | 5   |
| 1 令和元年度一般会計当初予算      | 5   |
| 2 生涯学習事業当初予算         | 6   |
| 第 3 令和元年度生涯学習事業計画    | 7   |
| 1 文化・生涯学習課           | 7   |
| 2 道風記念館              | 10  |
| 3 公民館・ふれあいセンター       | 11  |
| 4 青年の家               | 12  |
| 5 スポーツ課              | 13  |
| 6 図書館                | 18  |
| 7 文化財課               | 21  |
| 8 野外教育センター           | 23  |
| 第 4 平成30年度生涯学習事業のまとめ | 28  |
| 1 文化・生涯学習課の事業        | 28  |
| 2 道風記念館の事業           | 41  |
| 3 公民館・ふれあいセンター等の事業   | 43  |
| 4 青年の家の事業            | 87  |
| 5 スポーツ課の事業           | 88  |
| 6 図書館の事業             | 94  |
| 7 文化財課の事業            | 100 |
| 8 野外教育センターの事業        | 103 |
| 参考資料 1               | 112 |
| 1 生涯学習関連施設           | 113 |
| 2 平成30年度生涯学習関連施設利用状況 | 116 |
| 3 指定・登録文化財           | 127 |
| 4 生涯学習事業年表           | 131 |
| 参考資料 2               | 146 |
| I 令和元年度事業計画          | 147 |
| 1 総合体育館              | 147 |

|    |              |     |
|----|--------------|-----|
| 2  | 落合公園体育館      | 151 |
| 3  | 温水プール        | 151 |
| 4  | 市民球場         | 154 |
| 5  | 朝宮公園         | 154 |
| II | 平成30年度事業のまとめ | 156 |
| 1  | 総合体育館        | 156 |
| 2  | 落合公園体育館      | 162 |
| 3  | 温水プール        | 162 |
| 4  | 市民球場         | 165 |
| 5  | 朝宮公園         | 165 |

# 第1 生涯学習行政

## 1 教育委員会

(平成31年4月1日現在)

| 職名  | 氏名    | 任期        |
|-----|-------|-----------|
| 教育長 | 水田博和  | 令和3年3月31日 |
| 委員  | 小塩泰代  | 令和4年3月31日 |
| 委員  | 岡島章   | 令和3年3月31日 |
| 委員  | 野田芳雄  | 令和2年3月31日 |
| 委員  | 大野みどり | 令和5年3月31日 |

## 2 生涯学習関係行政組織

(平成31年4月1日現在)

### 【市長部局】

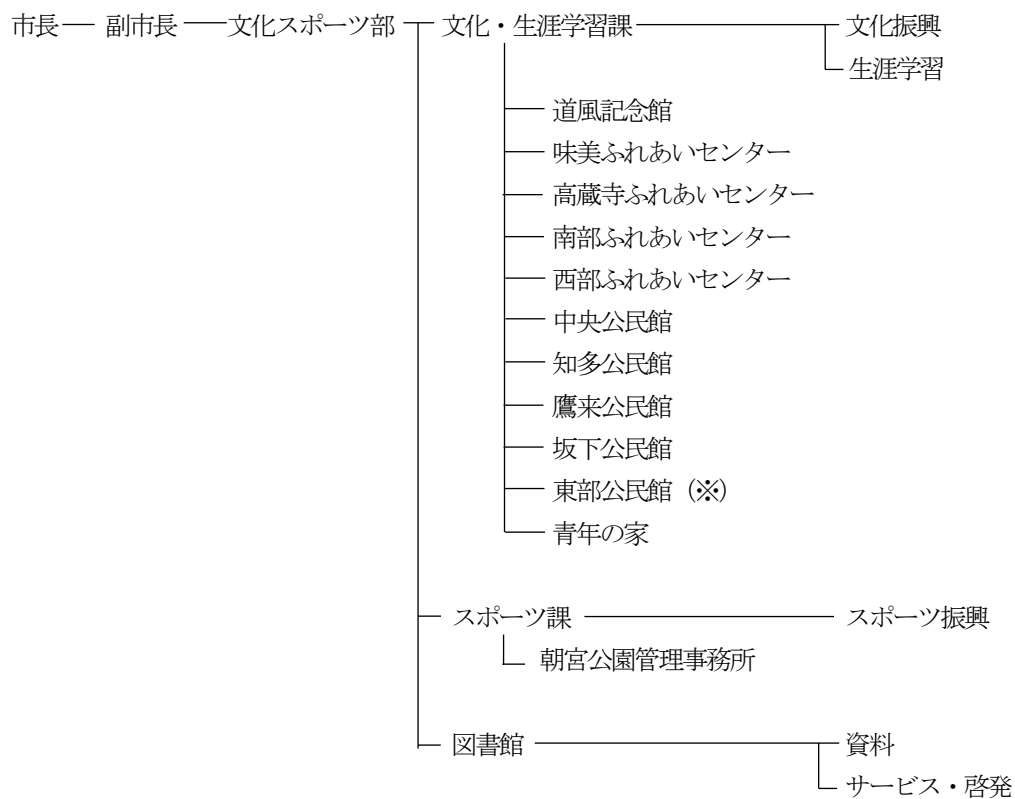

※東部公民館は、市民生活部東部市民センターが管理及び運営

【教育委員会】

教育委員会

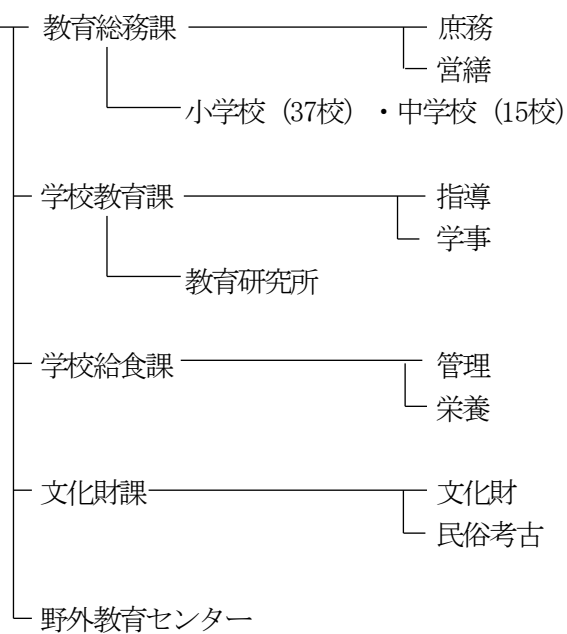

### 3 生涯学習関係課の事務内容

#### 《文化スポーツ部》

##### ＜文化・生涯学習課＞

- ・市民文化に関する施策の総合的企画調整に関すること。
- ・生涯学習の推進及び調整に関すること。
- ・文化及び社会教育の振興に関すること。
- ・文化団体に関すること。
- ・成人教育の講座に関すること。
- ・視聴覚教育に関すること。
- ・青少年教育の振興に関すること。
- ・公民館（東部公民館を除く。以下同じ。）事業の企画立案及び調整に関すること。
- ・社会教育委員に関すること。
- ・文化フォーラムに関すること。
- ・文芸館に関すること。
- ・市民会館に関すること。
- ・道風記念館に関すること。
- ・公民館に関すること。
- ・青年の家に関すること。
- ・南部ふれあいセンター及び西部ふれあいセンターに関すること。
- ・味美ふれあいセンター及び高蔵寺ふれあいセンターとの連絡調整に関すること。
- ・かすがい市民文化財団に関すること。

##### （道風記念館）

- ・道風記念館の管理及び運営に関すること。
- ・道風記念館資料の収集及び整備に関すること。

##### （ふれあいセンター）

- ・ふれあいセンターの管理及び運営に関すること。
- ・出張所に関すること（味美ふれあいセンター及び高蔵寺ふれあいセンターのみ）。
- ・サービスコーナーに関すること（南部ふれあいセンター及び西部ふれあいセンターのみ）。
- ・学習等供用施設の管理に関すること（味美ふれあいセンターのみ）。
- ・コミュニティ・センターの管理に関すること（高蔵寺ふれあいセンターのみ）。
- ・その他市長が特に命ずる事項

##### （公民館）

- ・公民館の管理及び運営に関すること。
- ・公民館事業の実施及び公民館活動の推進に関すること。
- ・サービスコーナーに関すること（鷹来公民館及び坂下公民館のみ）。

※東部公民館は、市民生活部東部市民センターが管理及び運営

##### （青年の家）

- ・青年の家の管理及び運営に関すること。
- ・社会教育、青少年教育等の実施に関すること。

#### <スポーツ課>

- ・スポーツの普及及び振興に関する事。
- ・スポーツ及びレクリエーションの指導及び奨励に関する事。
- ・学校体育施設の開放に関する事。
- ・スポーツ団体及びレクリエーション団体の育成に関する事。
- ・スポーツ事業の実施に関する事。
- ・社会体育施設に関する事。
- ・市民球場に関する事。
- ・スポーツ推進委員に関する事。
- ・総合体育館及び落合公園体育館に関する事。
- ・温水プールに関する事。
- ・朝宮公園管理事務所に関する事。
- ・春日井市スポーツ・ふれあい財団に関する事。

#### (朝宮公園管理事務所)

- ・朝宮公園（スポーツ施設を含む。）の管理及び運営に関する事。

#### <図書館>

- ・読書の啓発に関する事。
- ・図書館の管理（施設管理を除く。）及び運営に関する事。
- ・図書館協議会に関する事。
- ・高蔵寺まなびと交流センター図書館の配本その他総合的な調整に関する事。
- ・図書室の配本に関する事。

#### 《教育委員会》

##### <文化財課>

- ・文化財の保護及びその啓発に関する事。
- ・文化財の調査、研究及び保存に関する事。
- ・文化財保護審議会に関する事。
- ・伝統芸能の保存及び育成に関する事。
- ・郷土館に関する事。

##### <野外教育センター>

- ・少年自然の家の管理及び運営に関する事。
- ・都市緑化植物園の管理及び運営に関する事。
- ・野外キャンプ場の管理及び運営に関する事。



## 第2 生涯学習事業予算（教育費関係分）

### 1 令和元年度一般会計当初予算

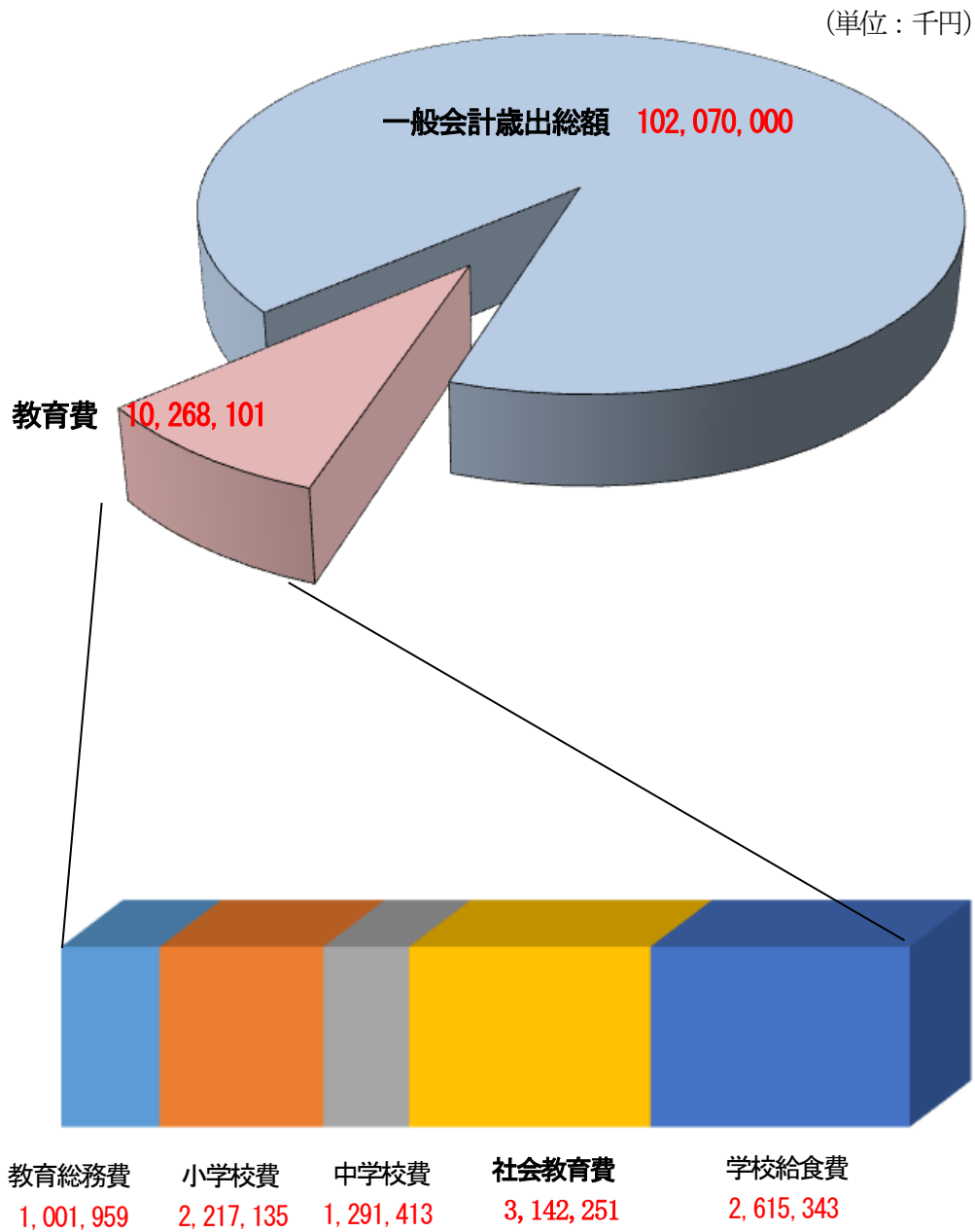

## 2 生涯学習事業当初予算

(単位：千円、%)

| 項目         | 令和元年度<br>予算額 | 平成30年度<br>予算額 | 対前年度      |        |
|------------|--------------|---------------|-----------|--------|
|            |              |               | 増減額       | 増減比    |
| 社会教育事業     | 348,982      | 477,182       | △ 128,200 | △ 26.9 |
| 社会体育事業     | 2,146,023    | 1,543,597     | 602,426   | 39.0   |
| 文化財事業      | 98,675       | 69,354        | 29,321    | 42.3   |
| 図書館事業      | 150,907      | 146,235       | 4,672     | 3.2    |
| 野外教育センター事業 | 200,570      | 160,046       | 40,524    | 25.3   |
| 合計         | 2,945,157    | 2,396,414     | 548,743   | 22.9   |

※「社会教育事業」：文化・生涯学習課、各公民館、各ふれあいセンター、東部市民センター及び青年の家の実施事業に関する予算額

「社会体育事業」：スポーツ課及び朝宮公園管理事務所の実施事業に関する予算額

「文化財事業」：文化財課及び道風記念館の実施事業に関する予算

「図書館事業」：図書館の実施事業に関する予算額

「野外教育センター事業」：少年自然の家・細野キャンプ場及び都市緑化植物園の実施事業に関する予算額

### 第3 令和元年度生涯学習事業計画

#### 1 文化・生涯学習課

##### 【推進目標】

- 第2次春日井市生涯学習推進計画に基づき、生涯学習施策を総合的かつ計画的に推進する。
- 幅広い層の生涯学習ニーズに応じられるよう学習環境を整備し、より充実した学習内容、機会を提供できるよう近隣大学等との連携を図る。
- 講師発掘・登用事業で採用された講師や生涯学習情報サイトに登録がある知識・技能・経験を持った人材が幅広く活躍できるよう、各施設との調整を図る。

#### 1 社会教育委員

〔予算額 300千円（対前年度比28.2%増）〕

社会教育、生涯学習全般について、指導・助言する。

##### 《委員構成》

学校教育関係者 2名  
社会教育関係者 7名  
学識経験者等 6名 計15名

#### 2 生涯学習指導員

〔予算額 7,163千円※給料・賃金（手当は含まない）（対前年度比4.3%増）〕

生涯学習活動への指導・助言や協力を行うとともに、市民からの生涯学習に係る相談を受ける。文化・生涯学習課内2名、松原学習センター内3名の計5名。

#### 3 かすがい熟年大学

〔予算額 1,862千円（対前年度比1.4%減）〕

高齢者が充実した余暇時間を過ごし、学習を通じた仲間づくりや健康で生きがいのある生活を送ることができるようにするため、60歳以上の市民を対象とした講座を開催する。

##### 《実施概要》

対象：市内在住・在勤・在学の60歳以上の人  
定員：生活コース 150人 歴史コース 150人  
芸術文化コース 150人 文学コース 100人  
健康科学コース 100人  
講座回数：年間15回（開講式・合同講座、閉講式・合同講座を含む）

#### 4 成人式

[予算額 4,733千円 (対前年度比2.5%増)]

将来を担う新成人を祝い励ますため、式典を開催する。

《開催概要》

開催日：1月13日（第2月曜日 成人の日）

会場：総合体育館

対象：平成11年4月2日～平成12年4月1日の出生者

#### 5 ふれあい教育セミナー

[予算額 6,370千円 (対前年度比2.0%減)]

学校等に通う子とその保護者等が家庭教育の意義と役割を学び、社会性や思いやりの心など豊かな人間性を育む「ふれあい教育セミナー」を補助することにより、家庭教育力及び地域教育力を向上させる。

#### 6 視聴覚ライブラリー

[予算額 なし]

16ミリフィルム映写機、16ミリフィルム等の視聴覚機材、教材を貸し出す。

#### 7 生涯学習情報発信事業

[予算額 1,099千円 (対前年度比1.8%減)]

(1) 生涯学習情報サイト

意欲・技能のある方を講師として登録し情報提供するほか、各施設で活動する団体の情報や講座情報を、インターネットを通じて提供する。

(2) 生涯学習情報誌

市民の学習活動を支援する生涯学習情報誌を、年8回発行する。

#### 8 講師発掘・登用事業

[予算額 104千円 (対前年比4.0%増)]

市民が学習で得た知識や技術を広く生かし、「学ぶ」だけでなく、「教える」楽しみや生きがいを感じることができる場として、さまざまな知識や技術を持った市民を募集し、応募者自らが企画した講座を開催する。

#### 9 大学連携講座

[予算額 593千円 (対前年度比0.9%増)]

大学が持つ優れた人材と設備を活用し、高度な内容の講座を実施することにより、市民の多様化する学習ニーズに応える。

## 10 生涯学習まちづくり出前講座

〔予算額 なし〕

市政に対する理解と関心を深め、市民参画の推進と開かれた行政の実現を目指し、市の施策について職員が出向いて、情報を提供する。

## 11 学校施設開放

〔予算額 なし〕

地域住民の生涯学習活動やコミュニティ活動の推進を図るため、白山小学校、牛山小学校、石尾台小学校の余裕教室を地域の団体に開放する。

## 12 松原学習センター管理

〔予算額 2,921千円（対前年度比10.9%増）〕

地域住民の生涯学習活動やコミュニティ活動の推進を図るため、小学校の余裕教室を利用した施設の貸館や生涯学習指導員による講座を実施する。

## 13 施設予約システム

〔予算額 3,041千円（対前年度比9.1%減）〕

愛知県内の市町が共同で利用する公共施設の予約システムで、公共施設の空き状況の検索や利用予約などをインターネットを通じて行うことができるもの。

## 14 出前公民館講座

〔予算額 102千円（対前年度比増減なし）〕

身近な場所での学習機会の充実を図るため、地域の公民館や集会施設において、生涯学習講座を開催する。

## 15 一般管理

〔予算額 224千円（対前年度比0.9%増）〕

生涯学習施策の推進に係る研修等の受講、愛知県公民館連合会を始めとした各関係団体への参加、情報交換等を行う。

## 2 道風記念館

### 【推進目標】

- 「書のまち春日井」を全国に発信し、市内に一層浸透させるため、書作品の展示、講演会などの事業実施により、書に対する理解や鑑賞力を高める。

### 1 道風記念館運営協議会委員

〔予算額 66千円（対前年度増減なし）〕

道風記念館の運営に関し、調査及び審議を行う。

#### 《委員構成》

|             |        |
|-------------|--------|
| 書家          | 6名     |
| 学識経験者       | 2名     |
| 小野道風公遺跡保存会長 | 1名 計9名 |

### 2 道風記念館事業

〔予算額 7,962千円（対前年度比2.3%減）〕

#### (1) 展示

##### ① 館藏品展

###### ア 常設展示

- 小野道風の業績などの解説パネル（通年）
- 道風を中心に平安時代の書の複製・木版本など（通年）

###### イ 館藏品展

- 館藏品の中からテーマを設定して展示（年間3回開催）

##### ② 企画展

###### ア 企画展「おののとうふう」

子ども向けにわかりやすく小野道風を紹介する。

開催日 7月19日（金）～9月1日（日）

###### イ 特別展「川谷尚亭の書」

川谷尚亭の代表作を展示する。

開催日 9月6日（金）～10月14日（月・祝）

###### ウ 企画展「黒野清宇の書」

黒野清宇の代表作を展示する。

開催日 10月18日（金）～11月4日（月・休）

#### (2) 道風記念館講座

書に関する内容の講座を開催する。

#### (3) 臨書作品展

##### 第38回道風の書臨書作品展

対象作品 一般の部 小野道風筆屏風土代・伝藤原行成筆伊予切

高校生の部 小野道風筆屏風土代・伝小野道風筆本阿弥切

応募締切 10月25日（金）  
審査日 11月17日（日）  
展覧会 1月10日（金）～19日（日）  
表彰式 1月11日（土）

- (4) 「道風記念館だより」の発行  
小野道風に関する研究発表や小野道風に関する資料の紹介などを行う。  
発行日 3月31日（火）

### 3 道風記念館小工事

〔予算額 29,900千円（対前年度比皆増）〕

施設の老朽化対策や快適な環境整備のため、空調設備取替工事、屋上防水改修工事を実施する。

### 4 道風記念館施設管理

〔予算額 16,390千円（対前年度比49.0%増）〕

施設を安全・快適に利用できるよう設備の定期点検や耐震診断、修繕等を実施する。

## 3 公民館・ふれあいセンター

### 【推進目標】

- 学びにつながるきっかけとなる講座やライフステージに応じた学習機会、現代的・社会的課題や多様なニーズに対応した学習機会の充実を図る。
- 働く世代や子育て世代など幅広い世代の人が参加しやすいよう、休日・夜間の講座や託児付き講座を開催する。

### 1 公民館・ふれあいセンター講座

〔予算額 11,627千円（対前年度比6.9%減）〕

#### (1) 市民講座

年間を2期（前期・後期）に分け、少子高齢化・情報化・国際化等による多様な学習要求に応えられる柔軟な学習プログラムを立案し、より多くの市民に学習の機会を提供する。

#### (2) 高齢者学級

おおむね60歳以上の人を対象に、健康・生きがい・仲間づくりをテーマに多彩な講座を開催する。

中央公民館：和楽路学級      知多公民館：ことぶき学級

鷹来公民館：えびす学級      坂下公民館：源敬学級

東部公民館：はいから学級

定員：各学級40人程度

- (3) 短期講座  
市民講座を補うものとして、季節・時期にあった短期の講座・教室などを開催する。
- (4) 子どもの部屋  
アニメ映画や紙芝居・人形劇等、子どもを対象に実施し、青少年の健全な育成を図る。
- (5) 展示  
趣味などの収集品、講座受講生や活動団体の作品をロビー等に展示し、広く市民に紹介する。
- (6) 公民館まつり  
地域住民に親しまれる「みんなの公民館」として、公民館クラブ等の成果を発表し交流を図る。

## 2 生涯学習活動団体の指導、育成

〔予算額 なし〕

市民が自主的に行う生涯学習活動を支援し、地域社会のコミュニケーションの場づくりに寄与するとともに、生涯学習の成果を活かしたまちづくりを推進するため、生涯学習活動を行う団体・クラブを指導、育成する。

## 3 各公民館等小工事

〔予算額 45,030千円（対前年度比77.9%減）〕

施設の老朽化対策や快適な環境整備のため、中央公民館クレーコート改修工事や坂下公民館駐車場改修工事などを実施する。

## 4 各公民館等施設管理

〔予算額 241,706千円（対前年度比9.6%増）〕

各公民館等において、施設を安全・快適に利用できるよう設備の定期点検や修繕等を実施する。

## 4 青年の家

### 【推進目標】

○施設の特徴を生かした音楽に親しめる場として学習環境を整備し、主に音楽を中心とした講座を実施する。

### 1 青年の家講座

〔予算額 561千円（対前年度比4.5%増）〕

社会生活に必要な教養を高め、施設の特徴を活かした講座を開設し、青少年の健全育成と音楽の振興を図る。



## 2 青年の家小工事

〔予算額 8,910千円（対前年度比皆増）〕

施設の老朽化対策や快適な環境整備のため、コミュニティホール空調機設置工事などを実施する。

## 3 青年の家施設管理

〔予算額 19,799千円（対前年度比5.8%増）〕

施設を安全・快適に利用できるよう設備の定期点検や修繕等を実施する。

## 5 スポーツ課

### 【推進目標】

○春日井市スポーツ振興基本方針に掲げる3つの方針を目標とし、地域における生涯スポーツの取り組みを支援し、競技スポーツの振興やレクリエーションスポーツの普及を積極的に進める。

### ○生涯スポーツの推進

#### 1 新春春日井マラソン大会

〔予算額 11,500千円（対前年度増減なし）〕

市民が楽しみながら体力づくりと健康増進を図り、家族や参加者相互の交流を深めることを目的に、新春を飾るスポーツの祭典として開催する。

#### 《開催概要》

開催日 1月12日（日）

場 所 総合体育館及び周辺道路

#### 2 市民体育大会

〔予算額 3,209千円（対前年度比0.1%減）〕

市民に広くスポーツに接する機会を提供し、健康の増進・体力の向上を目指しながらスポーツ人口の拡大を図るため、各種目の大会を春日井市スポーツ協会に委託し開催する。

#### 《開催概要》

開催期間 4月1日（月）～3月31日（火）

場 所 総合体育館始めスポーツ施設等

種 目 軟式野球、剣道を始めとする39種目

※平成31年4月1日から春日井市体育協会の名称を春日井市スポーツ協会に変更。

### 3 高校生スポーツ大会

[予算額 1,329千円 (対前年度増減なし)]

市内9高等学校間の交流を深め、体力及び技術の向上を図る。

《開催概要》

開催期間 6月22日(土)～8月7日(水) (予定)

場 所 総合体育館ほか市内スポーツ施設及び高等学校

### 4 レクスポ普及・振興事業

[予算額 1,000千円 (対前年度増減なし)]

#### (1) レクリエーションスポーツ祭

生涯スポーツの普及振興として、いろいろなレクリエーションスポーツを行い、家族や地域の人達が集い、体力の向上と地域社会の親睦を図る。

《開催概要》

開催日 6月9日(日)

場 所 総合体育館

### 5 スポーツ賞表彰・全国大会等支援

[予算額 1,253千円 (対前年度比4.4%減)]

#### (1) 春日井市スポーツ賞表彰式

国際スポーツ大会等で優秀な成績をおさめたスポーツ選手や、その指導者の功績を広く顕彰する。

《開催概要》

開催日 3月20日(金・祝)

場 所 文化フォーラム春日井(予定)

#### (2) 全日本女子学生剣道優勝大会

全国の各地区代表の56大学が集結し、日本一を目指す。女子学生剣道の発展と健全育成を図る。

《開催概要》

開催日 11月10日(日)

場 所 総合体育館

#### (3) 全国高等学校剣道選抜大会

全国都道府県代表の男女各64校が集結し、日本一を目指す。高校剣道の発展と健全育成を図る。

《開催概要》

開催日 3月26日(木)～28日(土)

場 所 総合体育館

(4) 後援に係る賞の交付

## 6 スポーツ表彰審査会

〔予算額 30千円（対前年度増減なし）〕

国際スポーツ大会等で優秀な成績をおさめたスポーツ選手や、その指導者の功績を広く顕彰するための表彰を公正かつ適正に行うため、表彰の適否の審査を行う。

《委員構成》

|            |    |     |
|------------|----|-----|
| 教育委員会委員    | 1名 |     |
| 社会教育委員     | 1名 |     |
| 市内小中学校長の代表 | 1名 |     |
| 市内高等学校長の代表 | 1名 |     |
| スポーツ協会の役員  | 2名 |     |
| スポーツ推進委員   | 1名 | 計7名 |

## 7 スポーツ応援事業

〔予算額 7,175千円（対前年度比5.5%増）〕

市を広くPRするとともに参加者と市民の交流が図られる全国規模のスポーツ大会の開催及び国際的又は全国的規模で開催されるスポーツ大会への市民の出場者に対し、市が文化スポーツ応援団となって支援を行う。

## 8 スポーツ協会補助

〔予算額 10,000千円（対前年度増減なし）〕

スポーツ協会の運営及び加盟団体40団体を育成し、各競技団体が行うスポーツ教室等を助成し、スポーツの振興を図る。

また、学区区体育振興会18団体を育成し、地域スポーツの振興を図る。

※平成31年4月1日から春日井市体育協会の名称を春日井市スポーツ協会に変更。

## 9 スポーツ振興基金積立金

〔予算額 12千円（対前年度増減なし）〕

広く市民のスポーツの振興と健康の保持増進を図るため、基金を設置。

## 10 公益財団法人春日井市スポーツ・ふれあい財団運営費補助金

〔予算額 616,832千円（対前年度比1.6%増）〕

財団が事業を進めていくために必要な経費を補助し、その運営の充実及び住民福祉の向上を図る。

新規事業

○いのちの教室

市制70周年継承事業

○ラジオ体操事業

○ボールゲームフェスタ

## ○コミュニティスポーツの推進

### 11 スポーツ推進委員

〔予算額 2,941千円（対前年度比10.0%増）〕

地域のスポーツ大会、スポーツ教室等の実施に関する連絡調整及び指導・助言や健康・体力づくりの実技指導を行い、地域スポーツの推進を図る。

《スポーツ推進委員 67名（平成31年4月1日現在）》

### 12 学校区体育振興

〔予算額 110千円（対前年度増減なし）〕

#### (1) 学校区体育振興会交流大会

各学校区体育振興会が集まり、親睦と交流を深める。

《開催概要》

開催日 11月17日（日）

場 所 総合体育館

## ○スポーツ施設の整備充実

### 13 学校体育施設開放

〔予算額 1,732千円（対前年度比2.2%増）〕

市立小中学校及び県立学校の体育施設を、学校教育に支障のない範囲で地域住民等に開放することにより、市民の健康の保持増進・体力の向上を図る。

《事業概要》

#### ① 小中学校体育施設開放

小中学校 体育館 52校

中学校 武道場 15校

#### ② 県立学校体育施設開放

市内県立学校 校庭 8校

#### 14 総合体育館等体育施設管理費

[予算額 475,757千円 (対前年度比19.2%増)]

総合体育館を始め、温水プール・市民球場・落合公園体育館を、安全で安心してスポーツに親しむことができるよう施設管理を行う。

#### 15 総合体育館等体育施設小工事

[予算額 103,510千円 (対前年度比40.8%減)]

総合体育館を始めとする指定管理者制度を導入した市内スポーツ施設の工事を施工し、施設の整備充実を図るとともに、安全で安心してスポーツに親しむことができる施設整備を推進する。

《主な工事等》

- ① 温水プール西側駐車場整備工事
- ② 落合公園体育館会議室整備設計業務委託

#### 16 屋外体育施設管理費

[予算額 38,881千円 (対前年度比5.3%増)]

地域におけるスポーツ活動の場であるグラウンド等の維持管理を行う。

#### 17 屋外体育施設小工事

[予算額 1,880千円 (対前年度比317.8%増)]

あいち共同利用型施設予約システムで管理する屋外体育施設等の工事を施工し、地域におけるスポーツ活動の場であるグラウンド等の整備を図る。

《主な工事等》

- ① 屋外グラウンドひさし等設置工事

#### 18 朝宮公園管理

[予算額 22,923千円 (対前年度比13.1%減)]

子どもから高齢者まで、すべての世代が憩い、楽しむことができる公園として、管理運営を行う。

#### 19 朝宮公園整備

[予算額 838,748千円 (対前年度比227.1%増)]

豊かな自然環境を保全しつつ、スポーツや健康づくりの機能を充実させ、公園全体の魅力をさらに高めるため、多目的総合運動広場を始めとした施設の整備を行う。

《事業概要》

- ① 朝宮公園第1期整備 (多目的総合運動広場整備工事他)
- ② 朝宮公園整備設計業務委託

○スポーツ振興管理  
20 振興管理

[予算額 7,201千円 (対前年度比6.7%増)]

スポーツの普及・振興の管理業務を行う。

## 6 図書館

### 【推進目標】

- 誰もが利用しやすい、何度でも足を運びたいくなるような図書館を目指す。
- 「第3次春日井市子ども読書活動推進計画」に基づき、子どもが自主的に読書活動を行うことができるよう、読書に親しむきっかけ作りや読書環境の整備を推進する。
- 図書館と高蔵寺まなびと交流センター図書館との連携・調整に努める。

### 1 図書館協議会委員

[予算額 117千円 (対前年度増減なし)]

館長の諮問に応ずるとともに、図書館奉仕について、指導・助言する。

#### 《委員構成》

学校教育関係者 2名  
社会教育関係者 4名  
家庭教育関係者 2名  
学識経験者等 2名 計10名

### 2 図書購入

[予算額 40,000千円 (対前年度増減なし)]

#### (1) 図書

| 館室別              | 令和元年度購入 |
|------------------|---------|
| 図書館              | 8,000冊  |
| 高蔵寺まなびと交流センター図書館 | 4,000冊  |
| 他9図書室            | 4,500冊  |
| 計                | 16,500冊 |

#### (2) その他の図書資料

- ① 紙芝居 200巻
- ② 新聞 (図書館30紙、高蔵寺まなびと交流センター図書館11紙)
- ③ 雑誌 (図書館238誌、高蔵寺まなびと交流センター図書館95誌)
- ④ 官報、加除資料等

### 3 読書啓発

[予算額 3,504千円 (対前年度比3.6%減)]

- (1) 読書手帳の配付  
小学生を対象に、自分の読書履歴や感想を目に見えるよう記載できる読書手帳を図書館及び図書室で配付する。
- (2) ブックスタート事業  
4か月児健康診査時に保護者に絵本等を手渡し、読み聞かせの大切さや、本に親しむ家庭環境の重要性を伝える。
- (3) 赤ちゃんのためのおはなし会  
乳児と保護者を対象に、図書館及び図書室において、読み聞かせを行い、乳児期の家庭における読書活動の大切さを啓発する。
- (4) 紙芝居とお話を聞く会  
幼児・児童を対象に、図書館及び図書室において、図書館ボランティアの協力により読み聞かせを行う。
- (5) すくすく読み聞かせ会  
1歳6か月から就園前までの幼児を対象に、図書館において、図書館ボランティアの協力により読み聞かせを行う。
- (6) 読書週間事業  
春の「こどもの読書週間」と秋の「読書週間」に合わせて関連事業を実施する。
- (7) 図書館フェスタ  
子どもたちに本の楽しさを伝えることを主な目的とし、図書館ボランティアとの協働により開催する。
- (8) 小中学校読書感想文・感想画コンクール  
読書によって得た感動を文章や絵で表現することを通して、読書力・表現力・創造力を養うために実施する。

### 4 障がい者図書サービス

[予算額 744千円 (対前年度比3.6%減)]

- (1) 図書の無料郵送貸出  
障がい者等で来館することが著しく困難であると認められる方を対象に、図書の無料郵送貸出をする。
- (2) 対面読書  
文字を読むことが不自由な方を対象に、音訳ボランティアが図書館資料を対面で読む。
- (3) 録音図書、点字図書の製作  
視覚障がい者のための録音図書及び点字図書を製作する。

- (4) 音訳技術講習会  
録音図書製作のボランティアを養成するため、講習会を開催する。
- (5) 音訳デジタル録音技術講習会  
録音図書をデジタルで製作するボランティアを養成するため、講習会を開催する。

## 5 図書館管理

〔予算額 106,542千円（対前年度比4.8%増）〕

- (1) 図書館運営
  - ① 図書館事業  
図書資料の閲覧、貸出業務、読書相談、紙芝居と絵本の読み聞かせ、読書啓発事業、障がい者図書サービス事業等、総合的な図書館事業を進める。
  - ② 高蔵寺まなびと交流センター図書館との連携  
図書館と高蔵寺まなびと交流センター図書館との総合的な連携・調整を行う。
  - ③ 図書室（味美ふれあいセンター図書室始め9図書室）との連携  
定期的に図書室と利用方法や図書館システム運用など情報交換を行い、サービスの向上に努める。また、システム機器更新に合わせ、すべての図書室に利用者蔵書検索機（OPAC）を設置し、利用者の利便性の向上を図る。
  - ④ 巡回業務  
利用者が、図書館及び図書室のどこでも貸出や返却ができるよう、図書資料の巡回搬送業務を実施する。
  - ⑤ 図書館ホームページ  
図書館案内、図書検索、インターネット予約サービス、他の図書館とのリンク等のサービスを提供する。
- (2) 図書館ボランティアとの協働  
図書館ボランティアと連携しながら、返却図書の排架、書架整理、絵本の読み聞かせ、対面読書、ダイジー図書・点字図書の製作等を実施する。
- (3) その他
  - ① 企画展示  
読書の楽しさや本への興味を促すため、様々なテーマに合わせた資料を展示する。
  - ② サポート展示「さぼてん」  
市の事業のPRのため、各課の事業を周知するとともに、関連した図書館資料を展示する。
  - ③ 本の福袋  
本との出会いを提供するため、テーマに合わせて選書した図書館資料2～3冊を袋詰めしたものを貸出する。
  - ④ 幼稚園・保育園巡回図書  
子どもたちが多くの本に会えるよう、市内の幼稚園・保育園等を定期的に巡回し、貸出し用コンテナに詰めた絵本、児童書、紙芝居などを貸し出す。
  - ⑤ 図書館年報、図書館だよりを発行する。



## 7 文化財課

### 【推進目標】

○市内に残る史跡等の貴重な文化財や地域の伝統的な民俗文化を保護・保存し、次世代に継承する取り組みを推進するとともに、公開・活用をすることにより、市民が文化財に親しみ、文化財愛護意識を高めるようにする。

### 1 文化財保護審議会委員

〔予算額 117千円（対前年度比増減なし）〕

文化財の保存及び活用に関し、調査及び審議を行う。

#### 《委員構成》

学識経験者 8名

### 2 内津文化財祭

〔予算額 657千円（対前年度比33.5%減）〕

内々神社が所蔵する文化財を公開し、文化財保護への理解を深め啓発を図る。

#### 《開催概要》

開催日 5月12日（日）

場 所 内々神社

### 3 ハニワまつり

〔予算額 4,067千円（対前年度比8.7%増）〕

市民が制作したハニワの野焼きや体験工房等を開催し、二子山古墳の歴史的背景を広く市民に紹介する。また、野焼きしたハニワは、ふれあい緑道（ハニワ道）と二子山公園内のハニワの館に設置する。

#### 《開催概要》

開催日 10月26日（土）

場 所 二子山公園

### 4 「郷土誌かすがい」発行

〔予算額 286千円（対前年度比0.3%減）〕

郷土史研究の発表の場とするとともに、市民が郷土の歴史や文化財に親しめるように発行する。  
(年1回発行)

## 5 民俗考古調査

〔予算額 18,327千円（対前年度比29.4%減）〕

### (1) 発掘調査、出土遺物・調査資料の整理

区画整理事業等により失われる埋蔵文化財について発掘調査を実施し、出土遺物・調査記録を整理する。また、調査成果をまとめた神領第1号墳発掘調査報告書を発行する。

### (2) 民俗聞き取り調査、資料の収集・整理・保存

年中行事等について聞き取り調査を実施し、調査記録を整理する。また、衣食住及び生業に関する民俗資料を中心に収集し、整理・記録する。

## 6 指定文化財・郷土芸能保存

〔予算額 3,692千円（対前年度比24.1%増）〕

市内の指定文化財や郷土芸能の保存・保護を図るため、環境整備や保存伝承活動等に対し、補助金を交付する。

## 7 埋蔵文化財調査

〔予算額 7,590千円（対前年度比8.4%減）〕

### (1) 国庫補助による埋蔵文化財の試掘・確認調査及び「概要報告書」の発行

区画整理事業や各種開発行為と埋蔵文化財についての事前調整を図るため、試掘・確認調査を行う。また、調査の概要をまとめ、報告書として発行する。

### (2) 国庫補助による埋蔵文化財資料の整理及び保存並びに活用

過去に実施した発掘調査資料を公開・活用できるよう再整理し、あわせて歴史講座や企画展示を行う。

## 8 文化財継承

〔予算額 629千円（対前年度比54.1%減）〕

### (1) 文化財ボランティア育成

市内の貴重な史跡や文化財の保護・啓発を推進するため、文化財ボランティア活動を支援するとともに、文化財ボランティアの養成及び資質向上のため研修を開催する。

### (2) 郷土芸能出前講座

地域の郷土芸能保存団体を小学校に招き、郷土芸能を紹介・披露してもらい、団体の指導により児童が練習や発表を行うことで、地域の民俗芸能の担い手を育成する。

### (3) 民俗考古展示室 企画展・講座

地域の歴史・文化財に対する市民の関心を高めることを目的に、民俗考古展示室（体験・企画展示室）で企画展示やワークショップ等を開催する。

## 9 文化財管理

[予算額 4,066千円 (対前年度比1.0%増)]

二子山古墳を始めとする市内の史跡等の文化財の適切な管理を行う。

## 10 文化財保護

[予算額 1,385千円 (対前年度比76.7%増)]

貴重な史跡や文化財を保護し、次世代へ継承するため、文化財を火災等の災害から守る文化財防火訓練の開催や文化財の説明看板等の修繕を行う。

## 11 一般管理

[予算額 3,521千円 (対前年度比119.5%増)]

事務的経費及び愛知県史跡整備市町村協議会分担金

# 8 野外教育センター

### 【推進目標】

- 東部丘陵の豊かな自然を活用し、市民に親しまれる空間を創出するため、少年自然の家と都市緑化植物園を会場に、「緑と花」をテーマに、それぞれの施設の特性を活かし、幅広い年齢層の方々に楽しんでいただけるフェスティバルを開催し、両施設の一体利用の推進を図る。
- 小中学校の集団宿泊学習などに対する野外活動指導及び少年自然の家事業（指導者養成講座・野外活動振興事業）の充実を図る。
- 市民の緑化意識の高揚、植栽知識の普及などを図り、都市緑化を推進するとともに、自然に恵まれたレクリエーション活動の場を市民に提供するため、緑と花のフェスティバル事業を始め、グリーンピアコンサート・各種講習会・展示会などの充実を図る。

## 1 少年自然の家事業

[予算額 2,794千円 (対前年度3.9%減)]

### (1) 指導者養成講習会

少年自然の家の教育目標を達成するためには、優れた指導者の養成が必要である。野外での体験活動、自然に親しむ活動、遊びなど様々な分野で十分な指導ができるよう講習会を開催する。

野外活動・自然体験指導者講座

- ① リーダー(年3回開催)
- ② インストラクター(年3回開催)
- ③ プロジェクト・ワイルド(年1回開催)

## (2) 野外活動振興事業

愛知高原国定公園に位置する豊かな自然の中で、自然の美しさや不思議さを感じる自然体験活動を展開する。また、里山的要素を活かし、自然の恵を利用して楽しむ活動を体験する。さらに、子どもキャンプで共同生活を体験し、友情、規律、奉仕の精神を体得する。親子事業では、家族団らんの楽しいひとときを過ごす。

- ① 里山体験「田んぼと森の学校」(1泊2日9回)
- ② 冬のファミリーキャンプ(1泊2日)
- ③ 自然学校「里山木こり体験」(1泊2日2回、日帰り1回)
- ④ 未来授業 防災×キャンプ(1泊2日)
- ⑤ わくわく自然ランド(4回開催)
- ⑥ あそびむしくらぶ(6回、夜の森探検2回)
- ⑦ 自然学校「カヌーに乗って湿地探検」(2回開催)
- ⑧ 築水池カヌー体験(4回開催)
- ⑨ 大人の里山歩き(6回開催)

公益財団法人春日井市スポーツ・ふれあい財団の事業

- ① サマーキャンプ2019(4泊5日、日帰り1回)
- ② 初めて挑戦!アウトドア(1泊2日、3回開催)
- ③ きらめきキャンプ ホテル&カヌー(1泊2日)
- ④ 万葉の花めぐり(2回開催)
- ⑤ ハチミツしぼり体験(1回開催)
- ⑥ 夏×自然体験プログラム(キャンプファイア、ナイトハイク等)
- ⑦ 冬×自然体験プログラム(もちつき、天体観測等)
- ⑧ 環境教育プログラム(随時)
- ⑨ ネイチャーガイド×トレッキング(随時)
- ⑩ 野外学習夜間プログラム(随時)
- ⑪ 出張自然講座(随時)

## (3) 第9回緑と花のフェスティバル(自然の家会場)

開催日:4月29日(月・祝)～5月5日(日・祝)

- ① アウトドアdeピザ&スモーク(2回開催)
- ② 森のふれあい広場(延べ3日間開催)
- ③ スタンプラリー、セルフガイドツアー、みろくとあそぼう!他

## (4) 受け入れ指導事業

小中学校の宿泊学習始め子ども会・スポーツ少年団など各種利用団体に、計画の立て方や野外炊事及びクラフトなどの実技並びに自然観察などの野外活動に関する指導を行う。

## (5) 機関紙の発行

少年自然の家の活動状況、事業のPR及び自然観察の楽しみ方などを掲載し、各施設に配布して広く市民に周知する。

- ① 自然の家だより:1月、A4判、4ページ
- ② やまもも:3月・10月、A4判、2ページ

- (6) 夏休み野外活動補助事業  
夏季期間中の利用団体などに対する野外活動の指導、助言などを行う。  
期間：7月20日～8月31日

## 2 少年自然の家小工事

〔予算額 17,740千円（対前年度比36.4%増）〕

設備の老朽化に対応し安全安心な環境整備を進めるため、管理棟屋上の防水工事などを行う。

《主な工事》

- ① 屋根防水改修工事
- ② 屋根防水改修工事設計業務等委託

## 3 少年自然の家管理

〔予算額 62,935千円（対前年度比14.9%増）〕

- (1) 少年自然の家管理
- ① 施設維持管理業務  
施設利用者が安全かつ快適に利用できるよう、施設維持管理を行う。
  - ② 集団宿泊生活及び野外活動の指導  
小中学校の宿泊、野外学習の指導を実施する。
  - ③ 少年自然の家ホームページ  
施設利用案内のサービスを提供する。

## 4 細野キャンプ場管理

〔予算額 3,465千円（対前年度比2.6%減）〕

- (1) 細野キャンプ場管理
- ① 施設管理業務  
施設利用者が安全かつ快適に利用できるよう、施設維持管理を行う。

## 5 都市緑化植物園事業

〔予算額 3,997千円（対前年度比0.68%増）〕

- (1) 第9回緑と花のフェスティバル（植物園会場）  
開催日：4月29日（月・祝）～5月5日（日・祝）
- ① 春のミニ盆栽展
  - ② 緑の相談（随時）
  - ③ ハンギングバスケット&コンテナで飾る5つの庭
  - ④ 野点茶会と琴の演奏
  - ⑤ 緑と花のにぎわい市カナル会場
  - ⑥ 地震体験
  - ⑦ クラフト体験
  - ⑧ グリーンピアコンサート
  - ⑨ 天野麻理絵のガーデニング教室

- ⑩ 道風くんの植物クイズ
- ⑪ 寄せ植え体験
- ⑫ フードコート
- ⑬ 市内物産品の販売
- ⑭ ふれあいミニ動物園
- ⑮ ポニーに乗ろう
- ⑯ 春日井スカウト団協議会PRブース
- ⑰ 体験プログラム（ダンボール・ばるーんであそぼう）
- ⑱ 多治見市モザイクタイルワークショップ
- ⑲ ハンドメイド小物販売
- ⑳ 写生コンクール・スタンプラリー 他

(2) グリーンピアコンサート

- ① 主催コンサート（年19回開催予定）  
緑と花のフェスティバル、緑と花の休憩所植替えイベント時に開催
- ② 共催コンサート（年40回開催予定）  
市内で活動している団体、グループ、個人の申し出者により開催  
（主にコーラスやギター、オカリナ、キーボード、フラダンス等のコンサート）

(3) 植物園講習会・展示会・各種教室

- ① 展示会（年42回開催予定）
- ② 教室、講習会（年56教室87回開催予定）
  - ア 長期継続教室（年2教室26回開催）  
（ボタニカルアート(植物画)教室、デジタル写真教室）
  - イ 園芸教室（年16教室開催）  
（春夏野菜の栽培について、松の剪定教室他）
  - ウ おしゃれ園芸教室（年6回開催）
  - エ 子ども花育教室（年5回開催）
  - オ 子ども動物飼育体験（年9回開催）
  - カ 親子教室（年2回開催）
  - キ ハーブの恵み教室（年4回開催）
  - ク その他教室（年19回開催）

(4) 都市緑化植物園管理

- ① 緑と花の休憩所の灌水、園内樹木・草花管理業務
- ② 壁泉カナルの管理業務
- ③ サイクルポート貸出業務（3月～11月）

(5) 緑の相談

植物園内「緑の相談所」に相談員2名を配置し、病虫害の防除対策や施肥方法、庭木の剪定の仕方など植物全般に関する市民からの相談業務を行う。  
また、月2回（第2、4木曜日）相談員による出前診断を行う。

6 都市緑化植物園小工事

〔予算額 23,930千円（対前年度比2,012%増）〕

設備及び施設の老朽化に対応し、安全安心な環境整備を進めるため、高圧受電盤の取替工事などを行う。

《主な工事等》

- ① 高圧受電盤取替工事
- ② 高圧受電盤取替工事設計業務委託
- ③ 放送設備取替工事
- ④ 万葉苑改修工事

## 7 都市緑化植物園管理

〔予算額 85,709千円（対前年度比6.1%増）〕

### (1) 園内維持管理

都市緑化植物園内施設の維持管理を図り、市民に安全・安心で憩いと潤いのある場を提供する。

《主な内容》

- ① 緑と花の休憩所植替え（年6回）
- ② 緑の相談所他施設維持管理
- ③ 施設設備維持保守点検

### (2) 動物ふれあい広場運営管理

市民の動物愛護精神を涵養し、命の大切さを学んでもらうよう、施設運営を行う。

《主な内容》

- ① ポニー2頭始め26品種157頭数を飼育
- ② 動物ふれあい体験の実施
  - ア 鳥舎ウォークスルー
  - イ ポニーに乗ろう
  - ウ ウサギ・モルモットとのふれあい

## 第4 平成30年度生涯学習事業のまとめ

### 1 文化・生涯学習課の事業

#### 1 社会教育委員

[予算額 234千円]

社会教育、生涯学習全般について、指導・助言された。

《委員構成》

学校教育関係者 2名

社会教育関係者 7名

学識経験者等 6名 計15名（平成31年3月31日現在）

《審議会等実施状況》

| 月 日       | 会 場              | 内 容   |
|-----------|------------------|---|
| 5月23日(水)  | 豊明市文化会館          | 平成30年度愛知県社会教育委員連絡協議会東尾張支部総会   |
| 6月7日(木)   | 刈谷市総合文化センター      | 平成30年度愛知県社会教育委員連絡協議会評議員会及び総会  |
| 7月13日(金)  | 市役所本庁舎<br>第3委員会室 | 第1回生涯学習審議会<br>(1) 平成29年度生涯学習事業の実施状況について<br>(2) 生涯学習推進計画の進捗状況について<br>(3) 生涯学習事業に対する助言・提案について<br>(4) その他                          |
| 11月15日(木) | 尾張旭市渋川福祉センター     | 平成30年度愛知県社会教育委員連絡協議会東尾張支部研修会  |
| 1月23日(水)  | あま市美和文化会館        | 第4回愛知・地域づくり推進大会   |
| 3月27日(水)  | 市役所本庁舎<br>第3委員会室 | 第2回生涯学習審議会<br>(1) 平成31年度生涯学習事業計画について<br>(2) 第2次生涯学習推進計画の進行管理について<br>(3) 社会教育団体への補助金交付について<br>(4) 生涯学習事業に対する助言・提案について<br>(5) その他 |

#### 2 生涯学習指導員

[予算額 7,163千円※給料及び職員手当等]

生涯学習活動への指導・助言や協力を行った。

《配置状況》

文化・生涯学習課 2名

松原学習センター 3名



### 3 かすがい熟年大学

〔予算額 1,889千円〕

高齢者が充実した余暇時間を過ごすとともに、学習を通じた仲間作りを行い、健康で生きがいのある生活を送ることができるよう、学習の場を提供した。

#### 《実施概要》

##### ○開講式・合同講座

6月7日(木)

「徳川から見た幕末・明治」 公益財団法人徳川記念財団 理事長 徳川 恒孝

##### ○閉講式・合同講座

12月4日(火)

「今日からはじめる認知症予防」 国立長寿医療研究センター 予防老年学研究部長 島田 裕之

##### ○各コース概要

##### ・生活コース

開催日 水曜日 午前10時～11時30分

場 所 文化フォーラム春日井・視聴覚ホール

受講者 138人

| 回  | 月日    | 演 題                               | 講師名                       |
|----|-------|-----------------------------------|---------------------------|
| 1  | 6/13  | 特殊詐欺に注意                           | 愛知県警察本部防犯活動専門チーム<br>「のぞみ」 |
| 2  | 6/27  | 水の災害に備える                          | 大同大学准教授<br>鷲見 哲也          |
| 3  | 7/11  | 日本経済の将来展望                         | 名古屋学院大学教授<br>大石 邦弘        |
| 4  | 7/25  | 言葉によるコミュニケーション<br>～日常生活を円滑にするために～ | 愛知学院大学教授<br>岡本 真一郎        |
| 5  | 8/1   | 植物の名前と由来                          | 元東山動物園園長<br>森田 高尚         |
| 6  | 9/5   | 「相続」と成年後見制度                       | 愛知県弁護士会所属弁護士<br>泉 希望子     |
| 7  | 9/12  | 生活に活かすカラーコーディネート                  | 椋山女学園大学教授<br>石原 久代        |
| 8  | 10/3  | 素顔の現代中国                           | 愛知大学教授<br>高橋 五郎           |
| 9  | 10/10 | 健康な「口」で楽しい毎日                      | 愛知学院大学講師<br>早川 統子         |
| 10 | 10/24 | 元気で長生き 食生活を考える                    | 愛知学泉大学准教授<br>岡本 康子        |
| 11 | 11/7  | くらしとインターネット                       | 名古屋女子大学短期大学部准教授<br>森屋 裕治  |
| 12 | 11/21 | 現代アメリカ外交を読み解く視座                   | 名古屋市立大学准教授<br>平田 雅己       |

|    |       |                    |          |
|----|-------|--------------------|----------|
| 13 | 11/28 | 介護保険制度の基礎と申請から認定まで | 介護・高齢福祉課 |
|----|-------|--------------------|----------|

・歴史コース

開催日 水曜日 午後2時～3時30分

場 所 文化フォーラム春日井・視聴覚ホール

受講者 159人

| 回  | 月日    | 演 題                               | 講師名                      |
|----|-------|-----------------------------------|--------------------------|
| 1  | 6/13  | 稲作開始の社会～縄文から弥生へ～                  | 南山大学教授<br>黒澤 浩           |
| 2  | 6/27  | 日本の古墳のルーツを探る<br>モンゴル騎馬遊牧民族の古墳調査から | 星城大学教授<br>松原 隆治          |
| 3  | 7/11  | シルクロード交流の歴史                       | 名城大学非常勤講師<br>齋藤 滋        |
| 4  | 7/25  | 秦の始皇帝とその時代                        | 愛知江南短期大学教授<br>柴田 昇       |
| 5  | 8/1   | 春日井市の最新発掘調査成果                     | 文化財課                     |
| 6  | 9/5   | 荘園から考える庄内川の恵み<br>～安食荘をめぐって～       | 名城大学教授<br>伊藤 俊一          |
| 7  | 9/12  | 知られざる古代の名陶 猿投窯                    | 愛知県陶磁美術館主任<br>学芸員 小川 裕紀  |
| 8  | 10/3  | 織田信長と足利義昭                         | 三重大学教授<br>藤田 達生          |
| 9  | 10/10 | 幕末動乱期の歴史                          | 愛知学院大学教授<br>後藤 致人        |
| 10 | 10/24 | 日中戦争はなぜ起こったのか<br>～満州事変から日中戦争へ～    | 日本福祉大学教授<br>川田 稔         |
| 11 | 11/7  | 尾張の城郭の歴史①                         | 名古屋工業大学大学院<br>教授 麓 和善    |
| 12 | 11/21 | 尾張の城郭の歴史②                         | 名古屋工業大学大学院<br>教授 麓 和善    |
| 13 | 11/28 | 江戸庶民の日常生活                         | 名古屋女子大学短期大<br>学部部長 遠山 佳治 |

・文学コース

開催日 木曜日 午前10時～11時30分

場 所 文化フォーラム春日井・視聴覚ホール

受講者 90人

| 回 | 月日   | 演 題         | 講師名               |
|---|------|-------------|-------------------|
| 1 | 6/14 | 仏教説話がおもしろい① | 同朋大学名誉教授<br>沼波 政保 |

|    |       |                  |                       |
|----|-------|------------------|-----------------------|
| 2  | 6/21  | 仏教説話がおもしろい②      | 同朋大学名誉教授<br>沼波 政保     |
| 3  | 7/5   | 軍記物語を読む①         | 南山大学准教授<br>森田 貴之      |
| 4  | 7/19  | 軍記物語を読む②         | 南山大学准教授<br>森田 貴之      |
| 5  | 8/2   | 太宰治作品を読む         | 愛知県立大学准教授<br>若松 伸哉    |
| 6  | 9/6   | 源氏物語             | 愛知淑徳大学教授<br>外山 敦子     |
| 7  | 9/20  | 芭蕉の文学①           | 豊橋技術科学大学教授<br>中森 康之   |
| 8  | 9/27  | 芭蕉の文学②           | 豊橋技術科学大学教授<br>中森 康之   |
| 9  | 10/11 | 国文学者から見た「かぐや姫」   | 愛知県立大学准教授<br>本橋 裕美    |
| 10 | 10/25 | ユゴー『レ・ミゼラブル』を読む① | 名古屋大学准教授<br>加藤 靖恵     |
| 11 | 11/1  | ユゴー『レ・ミゼラブル』を読む② | 名古屋大学准教授<br>加藤 靖恵     |
| 12 | 11/15 | 紫式部日記①           | 椋山女学園大学名誉教<br>授 武山 隆昭 |
| 13 | 11/29 | 紫式部日記②           | 椋山女学園大学名誉教<br>授 武山 隆昭 |

・健康科学コース

開催日 木曜日 午後2時～3時30分

場 所 文化フォーラム春日井・視聴覚ホール 他

受講者 64人

| 回 | 月 日  | 演 題                   | 講師名                 |
|---|------|-----------------------|---------------------|
| 1 | 6/14 | 事例から見る高齢ドライバーの運転特性と対策 | 愛知淑徳大学准教授<br>高原 美和  |
| 2 | 6/21 | 高齢者の運動について            | 春日井市民病院             |
| 3 | 7/5  | 本当は怖い高血圧              | 春日井市民病院             |
| 4 | 7/19 | 高齢者に多い口腔症状とその対策       | 愛知学院大学教授<br>古川 博雄   |
| 5 | 8/2  | からだにいいものをおいしく食べる科学    | 名城大学准教授<br>高谷 芳明    |
| 6 | 9/6  | 身近な薬草と薬膳料理            | 岐阜薬科大学名誉教授<br>田中 俊弘 |

|    |       |                  |                     |
|----|-------|------------------|---------------------|
| 7  | 9/20  | 軽運動（総合体育館）       | (公財)春日井市スポーツ・ふれあい財団 |
| 8  | 9/27  | 軽運動（総合体育館）       | (公財)春日井市スポーツ・ふれあい財団 |
| 9  | 10/11 | 高齢者の認知の衰えとその予防   | 名古屋大学准教授<br>川合 伸幸   |
| 10 | 10/25 | 軽運動、軽スポーツ（総合体育館） | (公財)春日井市スポーツ・ふれあい財団 |
| 11 | 11/1  | 軽運動、軽スポーツ（総合体育館） | (公財)春日井市スポーツ・ふれあい財団 |
| 12 | 11/15 | 骨粗鬆症と関節疾患        | 春日井市民病院             |
| 13 | 11/29 | 脳の活性化を図るために      | 中部大学教授<br>平田 豊      |

・芸術文化コース

開催日 火曜日 午後2時～3時30分

場 所 文化フォーラム春日井・視聴覚ホール

受講者 106人

| 回  | 月 日   | 演 題                           | 講師名                   |
|----|-------|-------------------------------|-----------------------|
| 1  | 6/12  | 美術館の誕生                        | 碧南市藤井達吉現代美術館館長 木本 文平  |
| 2  | 6/26  | 歌舞伎への誘い                       | 情報科学芸術大学院大学教授 小林 昌廣   |
| 3  | 7/3   | イチから学ぶ！クラシック音楽入門              | アリアCD代表<br>松本 大輔      |
| 4  | 7/10  | 日本映画の魅力<br>世界に誇る時代劇映画の世界      | 中部大学教授<br>小川 順子       |
| 5  | 7/24  | 仏像鑑賞入門                        | 椋山女学園大学准教授<br>見田 隆鑑   |
| 6  | 7/31  | 能の表現と魅力                       | 元名古屋女子大学教授<br>林 和利    |
| 7  | 9/11  | この素晴らしき西洋絵画<br>－「至上の印象派展」から－  | 名古屋造形大学特認教授<br>江本 菜穂子 |
| 8  | 10/2  | 落語の世界                         | 情報科学芸術大学院大学教授 小林 昌廣   |
| 9  | 10/23 | 狂言の表現と魅力                      | 元名古屋女子大学教授<br>林 和利    |
| 10 | 10/30 | イギリス映画を楽しむ                    | 名古屋大学大学院<br>澤 茂人      |
| 11 | 11/6  | かな古筆の名品<br>小野道風を伝承筆者とする作品を中心に | 徳川美術館学芸部長<br>四辻 秀紀    |

|    |       |             |                           |
|----|-------|-------------|---------------------------|
| 12 | 11/20 | 浮世絵から学ぶ江戸文化 | 名古屋学院大学教授<br>山本 親         |
| 13 | 11/27 | 美しい音楽の楽しみ   | 元名古屋フィルハーモニー交響楽団<br>新井 雅夫 |

#### 4 成人式

【予算額 4,619千円】

将来を担う新成人を祝い励ますため、式典を開催した。

《開催概要》

開催日 1月14日（第2月曜日 成人の日）

会 場 総合体育館

対 象 平成10年4月2日～平成11年4月1日の出生者

内 容 式典、着物着くずれ直しコーナー、記念写真撮影コーナー 等

《出席状況》

| 年次     | 26    | 27    | 28    | 29    | 30    | 31    |
|--------|-------|-------|-------|-------|-------|-------|
| 該当者(人) | 2,946 | 3,039 | 3,098 | 3,171 | 3,332 | 3,301 |
| 出席者(人) | 2,380 | 2,449 | 2,423 | 2,419 | 2,539 | 2,459 |
| 出席率(%) | 80.8  | 80.6  | 78.2  | 76.3  | 76.2  | 74.5  |

#### 5 ふれあい教育セミナー

【予算額 6,500千円】

学校等に通う子とその保護者等が家庭教育の意義と役割を学び、社会性や思いやりの心など豊かな人間性を育む「ふれあい教育セミナー」の実施に対し、補助金を交付した。

《実施内容》全69セミナー委員会

(認定こども園1園、私立保育園3園、幼稚園13園、小中学校52校)

| No. | ふれあい教育セミナー委員会名 | 内 容               | 回数  | 延参加者数 |
|-----|----------------|-------------------|-----|-------|
| 1   | あさひがわかこども園     | 移動動物園 他           | 4回  | 1,141 |
| 2   | あさひこここ保育園      | 親子で楽しむ音楽鑑賞 他      | 5回  | 384   |
| 3   | 味美にじのいろ保育園     | 食育劇 他             | 4回  | 166   |
| 4   | さくらがおかすくすく保育園  | 絵本読み聞かせ 他         | 4回  | 142   |
| 5   | 味美幼稚園          | 〈公開講座〉幼児救急・救命講座 他 | 6回  | 197   |
| 6   | いとう幼稚園         | 交通安全教室 他          | 10回 | 625   |
| 7   | 牛山幼稚園          | 個性心理学 他           | 5回  | 117   |
| 8   | 菊武幼稚園          | みんなでダンスのぼうけんだ 他   | 3回  | 320   |
| 9   | こまどり幼稚園        | 折り紙講座 他           | 7回  | 310   |
| 10  | 桜ヶ丘幼稚園         | 絵本の読み聞かせ 他        | 6回  | 1,211 |

|    |          |                    |     |       |
|----|----------|--------------------|-----|-------|
| 11 | 第二ひばり幼稚園 | 楽しく食べる食育 他         | 5回  | 252   |
| 12 | 月見幼稚園    | 子どもの遊びをどう理解するか 他   | 11回 | 344   |
| 13 | ひがしの幼稚園  | ふれあい 親子製作教室 他      | 6回  | 949   |
| 14 | ひかり第一幼稚園 | 給食試食会 他            | 3回  | 376   |
| 15 | ひなご幼稚園   | 親子で絵本を楽しもう 他       | 10回 | 783   |
| 16 | 藤山台幼稚園   | 子育てに絵本を 他          | 8回  | 419   |
| 17 | 味美小学校    | カラーボトルカウンセリング 他    | 11回 | 421   |
| 18 | 白山小学校    | 救急法講習会 他           | 4回  | 92    |
| 19 | 勝川小学校    | いのちの授業 他           | 6回  | 651   |
| 20 | 春日井小学校   | 親子で楽しむ和太鼓教室 他      | 4回  | 77    |
| 21 | 篠木小学校    | アングーマネジメント講座 他     | 7回  | 318   |
| 22 | 鷹来小学校    | 親子ふれあいパンづくり教室 他    | 5回  | 104   |
| 23 | 牛山小学校    | 親子で楽しむ音楽会 他        | 7回  | 535   |
| 24 | 鳥居松小学校   | 校区ふれあいフェスティバル 他    | 7回  | 740   |
| 25 | 小野小学校    | 災害講座 他             | 7回  | 394   |
| 26 | 八幡小学校    | 給食試食会 他            | 8回  | 590   |
| 27 | 坂下小学校    | 心肺蘇生法講習会 他         | 9回  | 1,081 |
| 28 | 西尾小学校    | スマホ・ケータイ安全教室 他     | 7回  | 201   |
| 29 | 高座小学校    | 給食試食会 他            | 6回  | 789   |
| 30 | 不二小学校    | スポーツ教室 他           | 8回  | 261   |
| 31 | 玉川小学校    | AED 救急法講習会 他       | 7回  | 905   |
| 32 | 藤山台小学校   | 講演会(子どもの食生活について) 他 | 9回  | 176   |
| 33 | 神領小学校    | 心理学「育つ力と育てる力」 他    | 5回  | 122   |
| 34 | 山王小学校    | 防災グッズづくり 他         | 7回  | 663   |
| 35 | 松原小学校    | ふれあい野球教室 他         | 5回  | 111   |
| 36 | 岩成台小学校   | 三世代交流グランドゴルフ 他     | 6回  | 438   |
| 37 | 西山小学校    | 親子理科実験教室 他         | 9回  | 152   |
| 38 | 高森台小学校   | 親子ティーボール大会 他       | 9回  | 746   |
| 39 | 柏原小学校    | 子どもが賢くなるお片付け術 他    | 5回  | 184   |
| 40 | 大手小学校    | 着衣水泳 他             | 4回  | 469   |
| 41 | 中央台小学校   | 防災の集い 他            | 8回  | 944   |
| 42 | 岩成台西小学校  | 楽しんで防災&福祉体験 他      | 7回  | 1,138 |
| 43 | 松山小学校    | 親子陶芸教室 他           | 9回  | 185   |
| 44 | 上条小学校    | 親子ふれあいサッカー教室 他     | 3回  | 48    |

|    |         |                    |    |       |
|----|---------|--------------------|----|-------|
| 45 | 神屋小学校   | 竹で遊ぼう 他            | 5回 | 152   |
| 46 | 東野小学校   | 子育てアドバイス 他         | 8回 | 236   |
| 47 | 北城小学校   | 栄養士による講演会 他        | 8回 | 507   |
| 48 | 石尾台小学校  | 給食試食会 他            | 4回 | 152   |
| 49 | 東高森台小学校 | もちつき大会 他           | 2回 | 264   |
| 50 | 篠原小学校   | 内津川自然観察会 他         | 9回 | 857   |
| 51 | 押沢台小学校  | カロリーリング 他          | 3回 | 277   |
| 52 | 丸田小学校   | 絵本の読み聞かせ 他         | 8回 | 177   |
| 53 | 出川小学校   | 読書感想文の書き方講座 他      | 5回 | 162   |
| 54 | 東部中学校   | 応急手当講習会 他          | 3回 | 46    |
| 55 | 中部中学校   | 子育てに役立つ収納術 他       | 5回 | 154   |
| 56 | 西部中学校   | 「地域の安全についての情報交換」 他 | 5回 | 241   |
| 57 | 坂下中学校   | 救急救命講座 他           | 3回 | 42    |
| 58 | 高蔵寺中学校  | 風邪対策料理教室 他         | 6回 | 107   |
| 59 | 藤山台中学校  | 防災のつどい 他           | 5回 | 1,185 |
| 60 | 知多中学校   | 給食試食会 他            | 7回 | 248   |
| 61 | 鷹来中学校   | 教育講演会 他            | 7回 | 202   |
| 62 | 松原中学校   | コミュニケーション心理学を学ぼう 他 | 3回 | 75    |
| 63 | 高森台中学校  | サボテン寄せ植え講座 他       | 4回 | 200   |
| 64 | 柏原中学校   | 和太鼓 他              | 5回 | 83    |
| 65 | 味美中学校   | 地健連との共催による講演会 他    | 3回 | 100   |
| 66 | 南城中学校   | 心理学講座 他            | 5回 | 1,319 |
| 67 | 石尾台中学校  | 福祉講演会 他            | 4回 | 457   |
| 68 | 岩成台中学校  | 給食試食会 他            | 4回 | 70    |

※中央台幼稚園 セミナー実施を計画したが都合により中止。

## 6 視聴覚ライブラリー

〔予算額 なし〕

16ミリフィルム映写機、16ミリフィルム等の視聴覚機材、教材の貸し出しを実施した。

## 7 生涯学習情報発信事業

〔予算額 1,119千円〕

### (1) 生涯学習情報サイト

平成20年10月1日から稼働している本サイトにより、「講師情報」「団体・サークル情報」「講座情報」などについてインターネットを通して広く提供した。

《運営状況》

| 年度           |    | H26     | H27     | H28     | H29     | H30     |
|--------------|----|---------|---------|---------|---------|---------|
| 年度末講師登録者数(人) |    | 252     | 252     | 232     | 261     | 271     |
| 年度末団体登録数(団体) |    | 232     | 192     | 130     | 130     | 153     |
| アクセス数(件)     | 単年 | 37,478  | 40,189  | 38,079  | 45,979  | 41,593  |
|              | 累計 | 193,981 | 234,170 | 272,249 | 318,228 | 359,821 |

(2) 生涯学習情報誌

市民の学習活動を支援するために、生涯学習に関する情報を整理し、市民のニーズに応じて情報誌を年8回発行した。

《発行状況》

発行号 2018年6月号～2019年4月号 (隔月6回、市民講座特集号2回)  
 発行部数 2018年6月号～2018年12月号 各2,000部  
 2019年2月号～2019年4月号 各1,500部

8 講師発掘・登用事業

〔予算額 100千円〕

知識や技術を持った市民を広報などで募集し、応募者が自ら企画した講座の講師として活躍する場を提供した。

《講師公募状況》

公募期間：4月12日～5月11日  
 募集件数：20件  
 応募件数：28件

《選定結果》

採用企画：20件

《講座実施状況》

| No. | 場所      | 開催日                   | 時間帯 | 講座名                 | 講師    | 受講者数 |
|-----|---------|-----------------------|-----|---------------------|-------|------|
| 1   | 味美ふれあい  | 9/14・21<br>10/5・12(金) | 午後  | シニアでもできる大人の初めてギター   | 渡邊 欣聖 | 中止   |
| 2   | 中央公民館   | 9/15・29(土)            | 午前  | 俳句でも始めてみませんか。始めの一步  | 竹内 秀治 | 20   |
| 3   | 坂下公民館   | 9/20・27(木)            | 午後  | 煌めく女性のフラワー&ジュエリー    | 舟橋 祐子 | 中止   |
| 4   | 高蔵寺ふれあい | 9/29(土)               | 午前  | 電車の好きな子『出発進行』       | 高木 正己 | 中止   |
| 5   | 中央公民館   | 10/17(水)              | 午前  | いきいき動く・歩く為の知識と運動の提案 | 平松 裕也 | 中止   |
| 6   | 高蔵寺ふれあい | 10/19・26<br>11/2・9(金) | 午前  | “旅先ふれあい基礎英会話講座”     | 村井 弘幸 | 74   |
| 7   | 南部ふれあい  | 10/23(火)              | 午前  | テーブルマナー講座：西洋料理の作法   | 後藤 正美 | 中止   |



|    |          |             |    |                                   |          |    |
|----|----------|-------------|----|-----------------------------------|----------|----|
| 8  | 東部市民センター | 10/24(水)    | 夜間 | 心のヨーガとマインドフルネス瞑想                  | ジェニイ 明紀奈 | 19 |
| 9  | 知多公民館    | 11/10・17(土) | 午後 | 心理学を使って簡単コミュニケーション                | 舟橋 延江    | 10 |
| 10 | 東部市民センター | 11/12・26(月) | 午後 | はじめての方の家族信託入門                     | 瀬川 博     | 29 |
| 11 | 東部市民センター | 11/13(火)    | 午後 | 「15番目の数」で数の不思議を知ろう                | 秦 眞左子    | 14 |
| 12 | 西部ふれあい   | 11/16(金)    | 午前 | ハーバリウム&コットンパールネックレス講座             | 梶田 聡子    | 32 |
| 13 | 味美ふれあい   | 12/13・27(木) | 午前 | 笑って、楽しく、若返り「脳活性化ゲーム」              | 鬼頭 千賀子   | 7  |
| 14 | 鷹来公民館    | 12/19(水)    | 午前 | 春日井に初到来！「折り匂」をかこう                 | 加藤 美奈子   | 中止 |
| 15 | 南部ふれあい   | 12/21(金)    | 午前 | スキンシップたいむ マミーベビー                  | 金子 美和    | 14 |
| 16 | 知多公民館    | 12/26(水)    | 午前 | オリジナルの多肉植物の寄せ植え講座                 | 稲垣 美幸    | 9  |
| 17 | 鷹来公民館    | 1/17・31(木)  | 午後 | 楽しみながら人間力アップ                      | 桜井 幸恵    | 26 |
| 18 | 西部ふれあい   | 1/18(金)     | 午前 | イライラしない子育て～アングーマネジメントでハッピーに～【託児付】 | 川地 美伸子   | 17 |
| 19 | 中央公民館    | 1/20・27(日)  | 午後 | 社会人のための心理学講座                      | 西田 篤史    | 25 |
| 20 | 坂下公民館    | 1/29(火)     | 午前 | アンヨから楽しむプレチャイルドマッサージ              | 池戸 悦子    | 18 |

## 9 大学連携講座

[予算額 588千円]

大学が持つ優れた人材と設備を活用し、高度な内容の講座を実施し、市民の多様化する学習ニーズに応えた。

### 《講座実施状況》

| 会場                  | 講座名 等                 | 講師                           | 開催期間           | 回数 | 開催曜日等     | 受講者数 |
|---------------------|-----------------------|------------------------------|----------------|----|-----------|------|
| 名城大学<br>農学部<br>附属農場 | 基礎から<br>学ぶ栽培<br>技術    | 名城大学<br>農学部准教授<br>森田 隆史<br>他 | 4/16<br>～1/7   | 12 | 月曜日<br>午前 | 8    |
|                     | 農場実習<br>Bコース<br>(1年目) |                              | 4/23<br>～12/17 | 12 | 月曜日<br>午前 | 8    |

|                     |  |                                    |                              |                |           |           |    |
|---------------------|--|------------------------------------|------------------------------|----------------|-----------|-----------|----|
| 名城大学<br>農学部<br>附属農場 | 基礎から<br>学ぶ栽培<br>技術                     | 農場実習<br>Aコース<br>(2年目)              | 名城大学<br>農学部准教授<br>森田 隆史<br>他 | 4/13<br>~12/14 | 12        | 金曜日<br>午前 | 6  |
|                     |  | 農場実習<br>Bコース<br>(2年目)              | 森田 隆史<br>他                   | 4/20<br>~12/14 | 12        | 金曜日<br>午前 | 8  |
|                     | 農学基礎<br>講義                             | 野菜栽培で<br>知っておき<br>たいこと             | 名城大学<br>農学部准教授<br>森田 隆史      | 5/16           | 1         | 水曜日<br>午後 | 41 |
|                     |  | 日本農政の<br>大局観—米<br>騒動、AIを<br>ふまえつつ— | 名城大学<br>農学部教授<br>磯前 秀二       | 6/20           | 1         | 水曜日<br>午後 | 16 |
|                     |  | 土壌と肥料                              | 名城大学<br>農学部教授<br>磯井 俊行       | 7/18           | 1         | 水曜日<br>午後 | 29 |
|                     |  | 農薬説明書<br>の意味がよく<br>わかる             | 名城大学<br>農学部教授<br>田村 廣人       | 8/29           | 1         | 水曜日<br>午後 | 23 |
|                     |  | 私たちの暮<br>らしの中の<br>作物               | 名城大学<br>農学部准教授<br>平野 達也      | 9/19           | 1         | 水曜日<br>午後 | 18 |
|                     |  | 耕地雑草の<br>生態                        | 名城大学<br>農学部教授<br>汪 光熙        | 10/17          | 1         | 水曜日<br>午後 | 22 |
| 高蔵寺ふ<br>れあいセ<br>ンター | サボテンの世界によ<br>うこそ～春日井のサボ<br>テンを見る目が変わる～ | 中部大学応用生物<br>学部講師<br>堀部 貴紀          | 7/17<br>~31                  | 3              | 火曜日<br>午前 | 27        |    |
| 中部大学                | 脳の体操！錯覚遊びと<br>不思議な世界でボール<br>投げ実験       | 中部大学<br>工学部教授<br>平田 豊              | 8/3                          | 1              | 金曜日<br>午前 | 30        |    |
| グルッポ<br>ふじとう        | 運動と健康                                  | 中部大学<br>スポーツ保健医<br>療学科准教授<br>堀田 典生 | 11/13<br>~27                 | 3              | 火曜日<br>午後 | 10        |    |
| 中部大学                | 大迫力！大画面で体験<br>するデジタルアース                | 中部大学国際GIS<br>センター准教授<br>杉田 暁       | 12/15                        | 1              | 土曜日<br>午前 | 15        |    |
| 高蔵寺ふ<br>れあいセ<br>ンター | 『沖ノ鳥島』から考え<br>る、日本の海と領土                | 中部大学国際関<br>係学部教授<br>加々美 康彦         | 3/8・<br>15                   | 2              | 金曜日<br>午前 | 52        |    |
| 南部ふれ<br>あいセン<br>ター  | 老いを理解し、老いと<br>戦う                       | 名古屋女子大学<br>家政学部教授<br>堀江 信之         | 2/7・<br>14                   | 2              | 木曜日<br>午後 | 16        |    |

|       |                      |                    |               |   |           |    |
|-------|----------------------|--------------------|---------------|---|-----------|----|
| 中央公民館 | 仏像の見方—古仏の美と歴史にふれる—   | 東海学園大学准教授<br>小野 佳代 | 2/27<br>～3/13 | 3 | 水曜日<br>午後 | 83 |
| 知多公民館 | 光と物質のステキな関係～光と色のひみつ～ | 名古屋工業大学教授<br>鈴木 将人 | 3/21          | 1 | 木曜日<br>午前 | 17 |

## 10 生涯学習まちづくり出前講座

〔予算額 なし〕

市政に対する理解と関心を深め、市民参画の推進と開かれた行政の実現を目指し、職員が出向いて、市政や施策について情報を提供した。

《実施状況》

| 年度      | H26 | H27 | H28 | H29 | H30 |
|---------|-----|-----|-----|-----|-----|
| 申込件数(件) | 10  | 2   | 9   | 4   | 4   |
| 受講者数(人) | 438 | 100 | 786 | 114 | 121 |

## 11 学校施設開放

〔予算額 なし〕

地域住民の生涯学習活動やコミュニティ活動の推進を図るため、白山小学校、牛山小学校、石尾台小学校の余裕教室を地域の団体に開放した。

《開放概要》

利用時間 学校授業日の午前9時から午後4時まで

利用形態 事前に登録を行った団体に対し貸室

《利用団体数》

| 開放学校名  | H26 | H27 | H28 | H29 | H30 |
|--------|-----|-----|-----|-----|-----|
| 白山小学校  | 1団体 | 1団体 | 1団体 | 1団体 | 1団体 |
| 牛山小学校  | 1団体 | 1団体 | 1団体 | 1団体 | 1団体 |
| 石尾台小学校 | 4団体 | 3団体 | 3団体 | 3団体 | 3団体 |

## 12 松原学習センター管理

〔予算額 2,635千円〕

地域住民の生涯学習活動やコミュニティ活動の推進を図るため、松原小学校の余裕教室を利用した施設の貸館や生涯学習指導員による講座を実施した。

《講座実施状況》

|                       |      |      |
|-----------------------|------|------|
| 「Word入門Ⅰ・Ⅱ、初級Ⅲ～Ⅴ」他    | 受講者数 | 134人 |
| 「俳句初級講座(春・夏・秋・冬・新年編)」 | 受講者数 | 123人 |
| 「Excel 初心者」他          | 受講者数 | 41人  |

|              |      |     |
|--------------|------|-----|
| 「パソコンの基礎操作」  | 受講者数 | 23人 |
| 「百人一首の世界」    | 受講者数 | 18人 |
| 「『枕草子』平安の雅」  | 受講者数 | 15人 |
| 「冬の夜空の楽しみ方」  | 受講者数 | 14人 |
| 「早春の自然・春日井」他 | 受講者数 | 25人 |

《利用状況》

| 年度        | H26   | H27   | H28   | H29   | H30   |
|-----------|-------|-------|-------|-------|-------|
| 利用団体数(団体) | 13    | 13    | 8     | 8     | 8     |
| 利用件数(件)   | 464   | 382   | 350   | 316   | 304   |
| 利用者数(人)   | 6,107 | 4,562 | 4,472 | 3,954 | 3,704 |

### 13 施設予約システム

[予算額 3,344千円]

公共施設の空き状況の検索や利用予約などがインターネットを通じて行うことができる、愛知県内の市町が共同で利用する公共施設の予約システムを運用した。

### 14 出前公民館講座

[予算額 102千円]

身近な場所での学習機会の充実を図るため、地域の公民館や集会施設において、生涯学習講座を開催した。

《実施状況》

| 年度      | H27 | H28 | H29 | H30 |
|---------|-----|-----|-----|-----|
| 申込件数(件) | 4   | 6   | 18  | 17  |
| 受講者数(人) | 154 | 174 | 663 | 480 |

## 2 道風記念館の事業

### 1 道風記念館運営協議会委員

[予算額 66千円]

道風記念館の運営に関し、調査及び審議を行った。

《委員 9名（平成30年3月31日現在）》

《協議会実施状況》

| 月 日     | 会 場   | 内 容  |
|---------|-------|--|
| 6月1日(金) | 道風記念館 | 第1回道風記念館運営協議会<br>(1) 平成29年度事業報告について<br>(2) 平成30年度事業計画について<br>(3) その他 |

### 2 道風記念館事業

[予算額 8,147千円]

#### (1) 展示

##### ① 館蔵品展

##### ア 常設展示

- 小野道風の業績などの解説パネル（通年）
- 道風を中心に平安時代の書の複製・木版本など（通年）

##### イ 館蔵品展

- 館蔵品の中からテーマを設定して展示

| 展 示 テ ー マ     | 点数 | 展 示 期 間                 |
|---------------|----|-------------------------|
| 書体の変遷Ⅱ        | 32 | 4月25日(水)～<br>7月16日(月・祝) |
| 書の魅力          | 25 | 11月7日(水)～2月3日(日)        |
| 近現代の書【明治・大正編】 | 31 | 2月6日(水)～4月21日(日)        |

##### ② 企画展

##### ア 企画展「おののとうふう～中国の書と和様の書～」

小野道風の書を小学生にもわかりやすく展示した。理解を助けるため、ワークシートを作成した。

開催日 7月21日(土)～9月2日(日)

##### イ 特別展「琉球の書」

沖縄に残る、古琉球時代から近代の書を展示した。

開催日 9月7日(金)～10月8日(月・祝)

講演会1「東アジア文化圏における琉球の書」9月9日(日)

琉球古典芸能公演 9月16日(日)

講演会2「万国津梁の精神と琉球文化」9月22日(土)

##### ウ 企画展「没後30年坪井正庵かな作品展」

坪井正庵の代表作を展示した。

開催日 10月12日(金)～11月4日(日)

ギャラリートーク 10月13日(土)

- (2) 道風記念館講座  
書に関する内容の講座を開催した。

| 講座名                            | 内容                                | 回数 | 開催日  | 受講者数 |
|--------------------------------|-----------------------------------|----|--|------|
| 道風記念館講座<br>「楷書・行書・草書<br>三体の臨書」 | 中国の名碑拓本を手本と<br>した臨書実技講座。          | 6  | 5月30日(水)<br>6月6日(水)<br>6月13日(水)<br>6月20日(水)<br>6月27日(水)<br>7月4日(水) | 47   |
| ワークショップ<br>「道風くんチャレンジ！」        | 小野道風の話に因ん<br>で、団扇に字を書いた。          | 2  | 7月22日(日)<br>午前・午後  | 80   |
| ワークショップ<br>「はじめてのふで」           | 初めて筆に触れる子ども<br>が書の基本を学んだ。         | 8  | 7月24日(火)<br>8月1日(水)<br>8月3日(金)<br>8月5日(日)<br>午前・午後                 | 128  |
| ワークショップ<br>「秘密の特訓」             | 小学生が書の基本を学ん<br>だ。                 | 4  | 7月25日(水)<br>7月28日(土)<br>午前・午後                                      | 128  |
| ワークショップ「名前を美<br>しく書く」          | 中学生以上が、自分の<br>名前を美しく書くコツ<br>を学んだ。 | 2  | 8月26日(日)   | 30   |
| 道風記念館講座<br>「近現代の書の魅力」          | 近現代の書の魅力の解<br>説。                  | 4  | 2月21日(木)<br>2月28日(木)<br>3月7日(木)<br>3月14日(木)                        | 61   |

- (3) 第37回道風の書臨書作品展

応募点数 一般の部 白氏詩巻 252点 秋萩帖 265点  
                  高校生の部 智証大師諡号勅書 2,894点 継色紙 243点

審査日 11月18日(日)

展覧会 1月11日(金)～20日(日)

表彰式 1月12日(土)

- (4) 「道風記念館だより」の発行

小野道風を中心に、書に関する研究発表や、資料の紹介などを行った。

第53号 3月31日発行

### 3 道風記念館作品収集

〔予算額 なし〕

道風関係資料、及び書作品を収集整理した。

### 3 公民館・ふれあいセンター等の事業

#### 1 公民館・ふれあいセンター等催事

〔公民館講座 予算額 6,748千円〕  
 〔東部市民センター講座 予算額 2,284千円〕※  
 〔ふれあいセンター講座 予算額 3,459千円〕  
 〔レディヤン講座 予算額 666千円〕  
 ※ニュータウンきずな事業 1,247千円を含む

#### (1) 催事別集計

##### ① 公民館

| 区 分      |        | 中 央   | 知 多   | 鷹 来   | 坂 下   | 東 部   | 計     |       |
|----------|--------|-------|-------|-------|-------|-------|-------|-------|
| 市民講座     | 講座数    | 14    | 12    | 12    | 13    | 9     | 60    |       |
|          | 実施回数   | 96    | 90    | 84    | 80    | 62    | 412   |       |
|          | 延受講者数  | 2,727 | 2,470 | 1,540 | 1,718 | 1,026 | 9,481 |       |
| 高齢者学級    | 講座数    | 1     | 1     | 1     | 1     | 1     | 5     |       |
|          | 実施回数   | 11    | 11    | 11    | 5     | 11    | 49    |       |
|          | 延受講者数  | 260   | 247   | 305   | 103   | 349   | 1,264 |       |
| 短期講座     | 講座数    | 25    | 38    | 33    | 37    | 18    | 151   |       |
|          | 実施回数   | 58    | 83    | 64    | 73    | 57    | 335   |       |
|          | 延受講者数  | 977   | 1,314 | 1,299 | 1,118 | 1,167 | 5,875 |       |
| 子どもの部屋   | 実施回数   | 2     | —     | —     | 1     | —     | 3     |       |
|          | 入場者数   | 254   | —     | —     | 50    | —     | 304   |       |
| 展示       | 実施回数   | 16    | 9     | 17    | 26    | 7     | 75    |       |
|          | 出品点数   | 176   | 350   | 1,120 | 757   | 246   | 2,649 |       |
| 公民館まつり   | 日数     | 5     | 2     | 7     | 1     | 2     | 17    |       |
|          | 延参加者数  | 1,572 | 1,220 | 2,112 | 1,489 | 1,996 | 8,389 |       |
|          | 実施催事数  | 3     | 5     | 3     | 2     | 3     | 16    |       |
|          | クラブ発表会 | 団体数   | 12    | 9     | 16    | 14    | 9     | 60    |
|          | クラブ作品展 | 団体数   | 14    | 11    | 21    | 19    | 14    | 79    |
|          |        | 出品点数  | 755   | 366   | 760   | 511   | 727   | 3,119 |
| その他催事    | 団体数    | 3     | 4     | 1     | —     | 1     | 9     |       |
| その他      | 実施回数   | —     | —     | —     | —     | 2     | 2     |       |
|          | 入場者数   | —     | —     | —     | —     | 1,991 | 1,991 |       |
| 生涯学習活動団体 | 団体数    | 47    | 61    | 60    | 63    | 56    | 287   |       |
|          | 会員数    | 735   | 893   | 897   | 977   | 869   | 4,371 |       |

② ふれあいセンター等

| 区 分       |       | 味 美   | 高 蔵 寺 | 南 部   | 西 部   | 合 計   | 市民活動  | レディヤン |
|-----------|-------|-------|-------|-------|-------|-------|-------|-------|
| 市民講座      | 講座数   | 6     | 6     | 9     | 11    | 32    | —     | —     |
|           | 実施回数  | 36    | 36    | 63    | 68    | 203   | —     | —     |
|           | 延受講者数 | 422   | 718   | 1,737 | 1,376 | 4,253 | —     | —     |
| 短期講座      | 講座数   | 25    | 10    | 12    | 21    | 68    | —     | 39    |
|           | 実施回数  | 63    | 20    | 31    | 75    | 189   | —     | 63    |
|           | 延受講者数 | 1,030 | 288   | 440   | 1,084 | 2,842 | —     | 1,177 |
| 子どもの部屋    | 実施回数  | —     | —     | —     | —     | —     | —     | —     |
|           | 入場者数  | —     | —     | —     | —     | —     | —     | —     |
| 展示        | 実施回数  | 15    | 18    | 13    | 20    | 66    | —     | 12    |
|           | 出品点数  | 497   | 1,884 | 853   | 1,397 | 4,631 | —     | 210   |
| その他       | 実施回数  | —     | 1     | 1     | 4     | 6     | 1     | 1     |
|           | 入場者数  | —     | 247   | 385   | 1,944 | 2,576 | 2,700 | 2,700 |
| 生涯学習活動団体等 | 団体数   | 43    | 53    | 47    | 56    | 199   | 18    | 145   |
|           | 会員数   | 620   | 868   | 636   | 934   | 3,058 | 224   | 5,217 |

※市民活動支援センターは、講座を実施していない。

(2) 市民講座

年間を2期（前期・後期）に分け、少子高齢化・情報化・国際化等による多様な学習要求に応えられる柔軟な学習プログラムを立案し、より多くの市民に学習の機会を提供した。

※受講者数中（ ）内は、受講組数又は託児数。

① 中央公民館

前期 5月～9月（7講座）

| No. | 種別            | 開催曜日   | 回数 | 講座名                   | 講師              | 受講者数        |
|-----|---------------|--------|----|-----------------------|-----------------|-------------|
| 1   | 1<br>文学<br>言語 | 火曜日・午前 | 8  | 初めての韓国語講座             | 羅 今雅            | 34          |
| 2   |               | 水曜日・午前 | 8  | 人生つれづれ<br>～徒然草入門～     | 生涯学習指導員         | 13          |
| 3   | 2<br>歴史<br>民俗 | 金曜日・午前 | 6  | 古文書講座                 | 近藤 雅英           | 17          |
| 4   | 3<br>教育<br>科学 | 金曜日・午前 | 6  | 楽しく親子でリトミック           | 浅野 典子           | 68<br>(34組) |
| 5   | 4<br>健康<br>福祉 | 水曜日・午前 | 6  | 気になる健康あれこれ<br>～貯筋運動編～ | 春日井市健康<br>管理事業団 | 34          |



|   |               |        |   |   |        |    |
|---|---------------|--------|---|---|--------|----|
| 6 | 5<br>音楽<br>芸能 | 水曜日・午前 | 8 | 大作曲家を訪ねてⅢ                               | 稲田 真由美 | 63 |
| 7 | 7<br>生活<br>趣味 | 火曜日・午前 | 6 | クラフト紙バンドで作る<br>「大きな買い物かごバッ<br>グ」と「小物入れ」 | 久松 光恵  | 20 |

後期 10月～3月(7講座)

| No. | 種別            | 開催曜日   | 回数 | 講座名   | 講師      | 受講者数        |
|-----|---------------|--------|----|---|---------|-------------|
| 1   | 1<br>文学<br>言語 | 水曜日・午前 | 8  | 時雨亭浪漫<br>～小倉百人一首に学ぶ～                          | 生涯学習指導員 | 20          |
| 2   | 3<br>教育<br>科学 | 金曜日・午前 | 6  | 楽しく親子でリトミック                                   | 浅野 典子   | 82<br>(41組) |
| 3   | 4<br>健康<br>福祉 | 木曜日・午前 | 6  | 笑いヨガ  | 増田 廣子   | 20          |
| 4   |               | 木曜日・午前 | 6  | ストレッチヨガ入門                                     | 北沢 真利   | 27          |
| 5   | 5<br>音楽<br>芸能 | 水曜日・午前 | 8  | 楽しいコーラス                                       | 稲田 真由美  | 48          |
| 6   | 6<br>美術<br>工芸 | 水曜日・午前 | 8  | Let'sチャレンジ筆ペン<br>書道                           | 加納 陽子   | 20          |
| 7   | 7<br>生活<br>趣味 | 火曜日・午前 | 6  | クラフト紙バンドで作る<br>「ファー付きかごバッ<br>グ」と「苺のストラッ<br>プ」 | 久松 光恵   | 20          |

② 知多公民館

前期 5月～9月(6講座)

| No. | 種別            | 開催曜日   | 回数 | 講座名                  | 講師      | 受講者数 |
|-----|---------------|--------|----|----------------------|---------|------|
| 1   | 1<br>文学<br>言語 | 木曜日・午前 | 8  | 漢字を読む                | 岩田 鎮人   | 49   |
| 2   | 2<br>歴史<br>民俗 | 火曜日・午後 | 8  | おもしろ古代史<br>「続日本紀の世界」 | いのぐち 泰子 | 48   |

|   |               |        |   |                            |                             |             |
|---|---------------|--------|---|----------------------------|-----------------------------|-------------|
| 3 | 4<br>健康<br>福祉 | 水曜日・午前 | 8 | 親子ふれあい体操                   | NPO法人<br>アイディアC<br>体創協会     | 56<br>(27組) |
| 4 |               | 金曜日・午後 | 8 | 中高年のためのエクササイズ              | (公財)春日井<br>市スポーツ・<br>ふれあい財団 | 20          |
| 5 | 6<br>美術<br>工芸 | 水曜日・午後 | 8 | 初心者のための楽しい書道               | 岡本 桃香                       | 12          |
| 6 | 7<br>生活<br>趣味 | 木曜日・午前 | 8 | シェフ直伝メニューに1<br>品加えたプレートランチ | 梶田 みゆき                      | 13          |

後期 10月～2月(6講座)

| No. | 種別            | 開催曜日   | 回数 | 講座名              | 講師                      | 受講者数        |
|-----|---------------|--------|----|------------------|-------------------------|-------------|
| 1   | 1<br>文学<br>言語 | 木曜日・午前 | 8  | 楽しい漢字教室          | 岩田 鎮人                   | 39          |
| 2   | 2<br>歴史<br>民俗 | 火曜日・午前 | 6  | 旧街道歴史散歩「下街道」     | 西尾 嵩成                   | 14          |
| 3   |               | 火曜日・午後 | 8  | おもしろ古代史「続日本記の世界」 | いのぐち 泰子                 | 42          |
| 4   | 4<br>健康<br>福祉 | 水曜日・午前 | 8  | 親子ふれあい体操         | NPO法人<br>アイディアC<br>体創協会 | 75<br>(36組) |
| 5   |               | 金曜日・午前 | 6  | 健康ヨガで心も体もリフレッシュ! | 古川 真理子                  | 20          |
| 6   | 7<br>生活<br>趣味 | 水曜日・午前 | 6  | 野菜パワーで腸美人!       | 大石 陽子                   | 14          |

③ 鷹来公民館

前期 5月～9月(6講座)

| No. | 種別            | 開催曜日   | 回数 | 講座名           | 講師    | 受講者数 |
|-----|---------------|--------|----|---------------|-------|------|
| 1   | 1<br>文学<br>言語 | 土曜日・午後 | 8  | 古典説話文学～日本霊異記③ | 森 まさし | 23   |

|   |               |        |   |                       |                         |             |
|---|---------------|--------|---|-----------------------|-------------------------|-------------|
| 2 | 1<br>文学<br>言語 | 木曜日・午前 | 8 | 古典文学 竹取物語あれこれ         | 宮地 桂子                   | 21          |
| 3 | 3<br>教育<br>科学 | 水曜日・午前 | 8 | 親子でからだあそび（前期）         | NPO法人<br>アイディアC<br>体創協会 | 36<br>(13組) |
| 4 | 4<br>健康<br>福祉 | 火曜日・午前 | 6 | ヨガ教室～股関節と肩甲骨周辺を柔らかくする | 川口 慶子                   | 15          |
| 5 | 5<br>音楽<br>芸能 | 木曜日・午後 | 6 | 童謡100年の歩みをたずねて        | 田中 由美子                  | 26          |
| 6 | 7<br>生活<br>趣味 | 金曜日・午前 | 8 | 免疫力がアップするお弁当作り        | 梶田 みゆき                  | 12          |

後期 10月～1月(6講座)

| No. | 種別            | 開催曜日   | 回数 | 講座名                    | 講師                      | 受講者数        |
|-----|---------------|--------|----|------------------------|-------------------------|-------------|
| 1   | 1<br>文学<br>言語 | 土曜日・午後 | 8  | 古典説話文学～日本異霊記④          | 森 まさし                   | 24          |
| 2   | 2<br>歴史<br>民俗 | 土曜日・午前 | 6  | 春日井の古代製鉄址・西山遺跡を考える     | 小木曾 正明                  | 12          |
| 3   | 3<br>教育<br>科学 | 水曜日・午前 | 8  | 親子でからだあそび（後期）          | NPO法人<br>アイディアC<br>体創協会 | 62<br>(29組) |
| 4   | 4<br>健康<br>福祉 | 火曜日・午前 | 6  | ヨガ教室～秋冬の陰陽ミックスヨガ       | 川口 慶子                   | 14          |
| 5   | 5<br>音楽<br>芸能 | 木曜日・午後 | 6  | 童謡100年の歩みをたずねて②        | 田中 由美子                  | 21          |
| 6   | 7<br>生活<br>趣味 | 火曜日・午前 | 6  | 初めての方でも大丈夫！ビーズアクセサリー作り | 柴山 美起子                  | 9           |

④ 坂下公民館

前期 4月～7月(7講座)

| No. | 種別            | 開催曜日   | 回数 | 講座名                                  | 講師                | 受講者数        |
|-----|---------------|--------|----|--------------------------------------|-------------------|-------------|
| 1   | 1<br>文学<br>言語 | 金曜日・午後 | 6  | 旅行で役立つ！かんたん<br>英会話                   | 川地 貞子             | 26          |
| 2   | 2<br>歴史<br>民俗 | 木曜日・午前 | 6  | 春日井を通る「下街道」<br>歴史散歩                  | 西尾 暁成             | 30          |
| 3   | 3<br>教育<br>科学 | 土曜日・午前 | 6  | 楽しい体育遊び                              | (株)ラポール           | 30          |
| 4   | 4<br>健康<br>福祉 | 火曜日・午前 | 6  | しなやかな体を作る！体<br>幹レッスン                 | 秋葉 弥生             | 41          |
| 5   | 6<br>美術<br>工芸 | 木曜日・午前 | 6  | 美文字レッスン【託児<br>付】                     | 松浦 華苑             | 29<br>(託児4) |
| 6   |               | 火曜日・午後 | 6  | 初めてのカリグラフィー                          | 梶野 洋美             | 14          |
| 7   | 8<br>国際<br>情報 | 木曜日・午後 | 6  | パソコン講座「じっくり<br>学ぶ！ワード・エクセル<br>(基礎編)」 | NPO法人けやき<br>フォーラム | 16          |

後期 10月～2月 (6講座)

| No. | 種別            | 開催曜日   | 回数 | 講座名                  | 講師      | 受講者数        |
|-----|---------------|--------|----|----------------------|---------|-------------|
| 1   | 2<br>歴史<br>民俗 | 金曜日・午前 | 6  | 尾張名所図絵で巡る春日<br>井の今・昔 | 近藤 雅英   | 20          |
| 2   | 3<br>教育<br>科学 | 土曜日・午前 | 6  | 楽しい体育遊び              | (株)ラポール | 30          |
| 3   | 4<br>健康<br>福祉 | 日曜日・午前 | 6  | 親子で楽しくハワイアン<br>フラダンス | 熊谷 有里子  | 34<br>(17組) |
| 4   | 5<br>音楽<br>芸能 | 水曜日・午後 | 8  | みんなで歌おう！楽しい<br>コーラス  | 日比野 尚敬  | 29          |
| 5   | 6<br>美術<br>工芸 | 水曜日・午後 | 6  | 書に親しむ                | 橋詰 桃郎   | 19          |
| 6   | 7<br>生活<br>趣味 | 日曜日・午前 | 6  | 家族に食べさせたい！<br>男の料理   | 梶田 みゆき  | 16          |

⑤ 東部公民館

前期 4月～9月(6講座)

| No. | 種別            | 開催曜日   | 回数 | 講座名                    | 講師            | 受講者数 |
|-----|---------------|--------|----|------------------------|---------------|------|
| 1   | 1<br>文学<br>言語 | 日曜日・午前 | 10 | 外国人のための日本語講座(実践クラス)    | 三浦 智佐美        | 12   |
| 2   | 5<br>音楽<br>芸能 | 火曜日・午後 | 6  | ステージを使った歌謡曲の歌い方講座      | 安部 都加差        | 30   |
| 3   | 6<br>美術<br>工芸 | 金曜日・午前 | 6  | 初級書道講座～暮らしを彩る書         | 野田 晴義         | 16   |
| 4   | 7<br>生活<br>趣味 | 木曜日・午前 | 6  | キレイに元気に!全身を癒すアロマ・リンパケア | 中川 めぐみ        | 20   |
| 5   |               | 金曜日・午前 | 8  | スタイリストに学ぶ!魅力アップのおしゃれ術  | 鈴木 ふき子        | 17   |
| 6   | 8<br>国際<br>情報 | 火曜日・午前 | 6  | シニアのための持込みタブレット入門      | NPO法人けやきフォーラム | 12   |

後期 10月～3月(3講座)

| No. | 種別            | 開催曜日   | 回数 | 講座名               | 講師    | 受講者数 |
|-----|---------------|--------|----|-------------------|-------|------|
| 1   | 4<br>健康<br>福祉 | 月曜日・午前 | 6  | スタイルアップ!ヨガ        | 古川 薫  | 19   |
| 2   | 5<br>音楽<br>芸能 | 月曜日・午後 | 6  | ステージでレッスン!楽しいコーラス | 飯田 牧子 | 39   |
| 3   | 6<br>美術<br>工芸 | 火曜日・午前 | 8  | 絵を描くためのデッサンを学ぶ    | 溝渕 泰史 | 20   |

⑥ 味美ふれあいセンター

前期 5月～6月(2講座)

| No. | 種別            | 開催曜日   | 回数 | 講座名             | 講師                  | 受講者数 |
|-----|---------------|--------|----|-----------------|---------------------|------|
| 1   | 4<br>健康<br>福祉 | 水曜日・午前 | 6  | 今日から始める肩こり・腰痛予防 | (公財)春日井市スポーツ・ふれあい財団 | 10   |

|   |               |              |   |                      |                 |    |
|---|---------------|--------------|---|----------------------|-----------------|----|
| 2 | 7<br>生活<br>趣味 | 火曜日・午前<br>午後 | 6 | ホテルプラザ勝川シェフ<br>の料理講座 | 橋本 尚宜<br>溝邊 治之進 | 11 |
|---|---------------|--------------|---|----------------------|-----------------|----|

後期 10月～2月(4講座)

| No. | 種別            | 開催曜日   | 回数 | 講座名               | 講師                          | 受講者数 |
|-----|---------------|--------|----|-------------------|-----------------------------|------|
| 1   | 4<br>健康<br>福祉 | 水曜日・午前 | 6  | 今日から始めるロコモ予<br>防  | (公財)春日井<br>市スポーツ・<br>ふれあい財団 | 13   |
| 2   |               | 水曜日・午前 | 6  | 今日から始めるストレッ<br>チ  | (公財)春日井<br>市スポーツ・<br>ふれあい財団 | 13   |
| 3   | 7<br>生活<br>趣味 | 火曜日・午後 | 6  | 楽しいあみもの教室         | 丹羽 悦子                       | 20   |
| 4   | 8<br>国際<br>情報 | 火曜日・午後 | 6  | 中国茶が生み出す至福の<br>時間 | 劉 琳                         | 11   |

⑦ 高蔵寺ふれあいセンター

前期 4月～7月(3講座)

| No. | 種別            | 開催曜日   | 回数 | 講座名                        | 講師     | 受講者数        |
|-----|---------------|--------|----|----------------------------|--------|-------------|
| 1   | 2<br>歴史<br>民俗 | 水曜日・午前 | 6  | 道風春日井誕生説検証と<br>外之原の佐倉宗吾碑由来 | 塚田 忠雄  | 26          |
| 2   | 4<br>健康<br>福祉 | 月曜日・午前 | 6  | ヨガで心身ともに健康<br>づくり【託児付】     | 武田 みどり | 50<br>(託児6) |
| 3   | 7<br>生活<br>趣味 | 火曜日・夜間 | 6  | 貴方の心を癒す楽しい中<br>国茶          | 劉 琳    | 13          |

後期 9月～12月(3講座)

| No. | 種別            | 開催曜日   | 回数 | 講座名                 | 講師     | 受講者数 |
|-----|---------------|--------|----|---------------------|--------|------|
| 1   | 2<br>歴史<br>民俗 | 水曜日・午前 | 6  | 「本」で江戸時代の春日<br>井を探る | 近藤 雅英  | 27   |
| 2   | 4<br>健康<br>福祉 | 水曜日・午後 | 6  | はじめよう！ポールウォ<br>ーキング | 柘植 美沙子 | 14   |

|   |               |        |   |               |      |    |
|---|---------------|--------|---|---------------|------|----|
| 3 | 7<br>生活<br>趣味 | 火曜日・午前 | 6 | おいしいパンを焼きましょう | 森 幸代 | 20 |
|---|---------------|--------|---|---------------|------|----|

⑧ 南部ふれあいセンター

前期 5月～8月(4講座)

| No. | 種別            | 開催曜日   | 回数 | 講座名               | 講師      | 受講者数        |
|-----|---------------|--------|----|-------------------|---------|-------------|
| 1   | 3<br>教育<br>科学 | 金曜日・午前 | 8  | ふれあい親子体操          | 大石 公也   | 62<br>(31組) |
| 2   | 4<br>健康<br>福祉 | 水曜日・午前 | 6  | 笑いヨガで健康に          | わかすぎみきこ | 13          |
| 3   | 6<br>美術<br>工芸 | 火曜日・午前 | 7  | 季節を描く絵手紙講座        | 入船 幸子   | 11          |
| 4   |               | 金曜日・午前 | 6  | 美しいかな文字を小筆で書いてみよう | 石黒 直子   | 25          |

後期 10月～3月(5講座)

| No. | 種別            | 開催曜日   | 回数 | 講座名                       | 講師      | 受講者数        |
|-----|---------------|--------|----|---------------------------|---------|-------------|
| 1   | 1<br>文学<br>言語 | 金曜日・午後 | 8  | 初歩から学ぶ英会話                 | 川地 貞子   | 30          |
| 2   | 2<br>歴史<br>民俗 | 土曜日・午後 | 6  | 光明皇后の栄光                   | いのぐち 泰子 | 33          |
| 3   | 3<br>教育<br>科学 | 金曜日・午前 | 8  | ふれあい親子体操①                 | 大石 公也   | 40<br>(20組) |
| 4   |               | 金曜日・午後 | 8  | ふれあい親子体操②                 | 大石 公也   | 34<br>(17組) |
| 5   | 4<br>健康<br>福祉 | 木曜日・午後 | 6  | 腰痛改善ピラティス～姿勢を改善し、痛みのない身体へ | 松雪 純子   | 31          |

⑨ 西部ふれあいセンター

前期 4月～8月(5講座)

| No. | 種別            | 開催曜日   | 回数 | 講座名          | 講師    | 受講者数 |
|-----|---------------|--------|----|--------------|-------|------|
| 1   | 4<br>健康<br>福祉 | 金曜日・午前 | 6  | らくちん!筋力アップ体操 | 谷本 陽子 | 35   |

|   |               |        |   |                                 |                   |    |
|---|---------------|--------|---|---------------------------------|-------------------|----|
| 2 | 5<br>音楽<br>芸能 | 日曜日・午前 | 8 | 日本一周民踊めぐり                       | 野村 豊乃             | 29 |
| 3 | 7<br>生活<br>趣味 | 水曜日・午前 | 6 | お家で作れる人気のパン<br>レシピ              | 森 幸代              | 14 |
| 4 | 8<br>国際<br>情報 | 木曜日・午後 | 6 | 中国茶の楽しみ方                        | 劉 琳               | 8  |
| 5 |               | 水曜日・午前 | 6 | シニアのための持ち込み<br>タブレット講座（入門<br>編） | NPO法人けやき<br>フォーラム | 14 |

後期 9月～3月(6講座)

| No. | 種別            | 開催曜日   | 回数 | 講座名                         | 講師                | 受講者数 |
|-----|---------------|--------|----|-----------------------------|-------------------|------|
| 1   | 4<br>健康<br>福祉 | 日曜日・午前 | 6  | 週末リセット女性ヨガ                  | 柴草 直子             | 25   |
| 2   |               | 火曜日・午前 | 6  | 骨盤エクササイズ                    | 秋葉 弥生             | 50   |
| 3   | 5<br>音楽<br>芸能 | 木曜日・夜間 | 6  | ナイト★フラダンス                   | 大野 純子             | 35   |
| 4   | 7<br>生活<br>趣味 | 土曜日・午前 | 6  | 手ぶらで学べる！「着付<br>けレッスン1年生」    | 鈴木 豊加             | 21   |
| 5   | 8<br>国際<br>情報 | 火曜日・午後 | 6  | シニアのための持ち込みタ<br>ブレット講座（入門編） | NPO法人けやき<br>フォーラム | 15   |
| 6   |               | 水曜日・午後 | 6  | シニアのための持ち込みタ<br>ブレット講座（応用編） | NPO法人けやき<br>フォーラム | 15   |

(3) 高齢者学級

おおむね60歳以上の人を対象に、健康・生きがい・仲間づくりをテーマに開催した。

① 中央公民館（和楽路学級）

受講者 33人

開催日 第3金曜日午後(6月は第5、10月は第4、2月は第2金曜日午後)

| 月 | 内 容          | 講 師                    |
|---|--------------|------------------------|
| 5 | みんなで楽しく輪になって | 春日井市レクリエーション<br>指導者クラブ |



|    |                                 |             |
|----|---------------------------------|-------------|
| 6  | 冠婚葬祭のマナー                        | 石田 陽子       |
| 7  | みんなで楽しく朗読会                      | かすがい朗読研究会   |
| 8  | 懐かしの昭和歌謡を歌おう                    | 中島 良晴       |
| 9  | 施設見学（消防署南出張所）～正しい救急車の使い方、起震車体験～ | 消防署南出張所     |
| 10 | 腰痛予防運動                          | 春日井市健康管理事業団 |
| 11 | 道風伝説                            | 櫻井 芳昭       |
| 12 | バルーンで遊ぼう                        | 岩月 清美       |
| 1  | 初笑い                             | 若鯨亭 笑天      |
| 2  | 笑いヨガ                            | 増田 廣子       |
| 3  | みんなで歌を                          | 稲田 真由美      |

② 知多公民館（ことぶき学級）

受講者 40人

開催日 第3金曜日午前

| 月  | 内 容           | 講 師         |
|----|---------------|-------------|
| 5  | いつでもどこでも仏さま   | 中西 東峰       |
| 6  | 私の知らない春日井     | 西尾 嵩成       |
| 7  | かすがいいいきき体操    | 春日井市健康体操指導員 |
| 8  | 特殊詐欺にあわないために  | 春日井警察署生活安全課 |
| 9  | 身体にやさしい食生活    | 大石 陽子       |
| 10 | お笑い寄席         | 若鯨亭 笑天      |
| 11 | 悪徳商法に気をつけよう   | 消費生活相談員     |
| 12 | 知っておきたい薬の知識   | 塚本 知男       |
| 1  | 写真で見る春日井あれこれ  | 高橋 敏明       |
| 2  | リンパを流して免疫力アップ | 中川 めぐみ      |
| 3  | 生命（いのち）の尊さ    | 柴田 真成       |

③ 鷹来公民館（えびす学級）

受講者 44人

開催日 第4木曜日午前

| 月 | 内 容              | 講 師      |
|---|------------------|----------|
| 5 | 歌でいきいき人生         | 服部 勇次    |
| 6 | はなす・よむ・きくー脳が若返るー | 「言の葉ひろば」 |
| 7 | 平安前期の公家社会の物語     | 森 まさし    |
| 8 | 人生講話「煩惱」         | 芹澤 保道    |

|    |                      |            |
|----|----------------------|------------|
| 9  | 館外研修－消防本部消防署－        | 消防本部消防署    |
| 10 | 春日井の地名の話             | 桜井 芳昭      |
| 11 | 源氏物語の庭－六条院の春夏秋冬を中心に－ | 宮地 桂子      |
| 12 | 健康寿命を延ばしましょう         | 健康増進課      |
| 1  | 安心して暮らす－うまい話にご用心－    | 消費生活相談員    |
| 2  | 発掘調査からみた春日井の歴史       | 文化財課       |
| 3  | 世界と日本－そのマナー大丈夫？－     | 春日井国際交流会会長 |

④ 坂下公民館（源敬学級）

受講者 27人

開催日 第3金曜日午前

| 月 | 内 容            | 講 師                  |
|---|----------------|----------------------|
| 5 | 下街道と宿場         | 桜井 芳昭                |
| 6 | 住宅の防犯対策        | 防災・防犯地域アドバイザー        |
| 7 | 短詩型文学入門        | 生涯学習指導員              |
| 8 | くすりを適正に使用するために | 名城大学薬学科<br>准教授 武田 直仁 |
| 9 | 住職講話           | 萬寿寺住職 伊藤 延寿          |

⑤ 東部公民館（はいから学級）

受講者 45人

開催日 第2木曜日午後

| 月  | 内 容                           | 講 師                              |
|----|-------------------------------|----------------------------------|
| 5  | 知ると楽しい！漢字の世界                  | 矢口 道夫                            |
| 6  | 色彩学から見た色と文化・歴史との関わり           | カラーアドバイザー<br>鈴木 ふき子              |
| 7  | 気になる老後の家計管理と終活について            | 愛知県金融広報委員会<br>金融広報アドバイザー<br>内山龍三 |
| 8  | 訪問買取や各種悪質商法などへの対処方法           | 消費生活相談員                          |
| 9  | 人生の最期をどこですごしますか～あなたらしく生きる・死ぬ～ | 名古屋徳洲会総合病院                       |
| 10 | 有機栽培・自然栽培・栽培アラカルト             | 高橋 敏明                            |
| 11 | 介護保険サービスのしくみと利用方法             | 介護・高齢福祉課                         |
| 12 | 来年の干支の置き物を作る                  | 生涯生活指導員                          |
| 1  | 落語で新春初笑い                      | 若鯨亭 笑天                           |
| 2  | 自宅でもできる体にやさしいストレッチ            | (公財) 春日井市スポーツ・ふれあい財団             |

|   |             |       |
|---|-------------|-------|
| 3 | 知っておきたい薬の知識 | 塚本 知男 |
|---|-------------|-------|

(4) 短期講座

市民講座を補うものとして、季節・時期にあった短期の講座・教室などを開催した。

※受講者数中（ ）内は、受講組数又は託児数。

① 中央公民館

| No. | 種別            | 開催日                  | 時間 | 回数 | 講座名                              | 講師              | 受講者数                 |
|-----|---------------|----------------------|----|----|----------------------------------|-----------------|----------------------|
| 1   | 3<br>教育<br>科学 | 8月8日(水)              | 午前 | 1  | 夏休み読書感想文書き方<br>教室(低学年)【託児<br>付】  | 加藤 淳二           | 62<br>(30組)<br>(託児4) |
| 2   |               | 8月8日(水)              | 午後 | 1  | 夏休み読書感想文書き方<br>教室(高学年)           | 加藤 淳二           | 27                   |
| 3   | 4<br>健康<br>福祉 | 5月9日～<br>30日(水)      | 夜間 | 4  | リフレッシュヨガ入門～<br>一日の疲れをふきとばそ<br>う～ | 北沢 真利           | 28                   |
| 4   | 5<br>音楽<br>芸能 | 6月5日～<br>26日(火)      | 午前 | 4  | 親子の絆を深める子守唄<br>講座                | 松本 朋子           | 37<br>(19組)          |
| 5   |               | 7月1日・<br>8日(日)       | 午後 | 2  | 盆踊り講習会                           | 野村 豊乃           | 67                   |
| 6   |               | 9月5日～<br>26日(水)      | 午後 | 4  | どじょう掬い踊り                         | 平 健太郎           | 5                    |
| 7   |               | 10月30日～<br>11月20日(火) | 午前 | 4  | 親子の絆を深める子守唄<br>講座                | 松本 朋子           | 37<br>(18組)          |
| 8   |               | 11月8日～<br>29日(木)     | 午前 | 4  | 初めてのハワイアンフラ                      | 近藤 ケハウ<br>ラニ 信子 | 12                   |
| 9   | 6<br>美術<br>工芸 | 8月29日～<br>9月19日(水)   | 午後 | 4  | 行書の基礎                            | 安達 柏亭           | 10                   |
| 10  |               | 11月6日～<br>27日(火)     | 午前 | 4  | 円空仏を彫ろう                          | 長谷川 信行          | 20                   |
| 11  | 7<br>生活<br>趣味 | 5月11日・<br>18日(金)     | 午前 | 2  | 布ぞうり編み教室                         | 阿部 吉一           | 8                    |
| 12  |               | 5月11日・<br>18日(金)     | 午後 | 2  | 布ぞうり編み教室                         | 阿部 吉一           | 8                    |
| 13  |               | 6月23日(土)             | 午前 | 1  | 生活を彩るカルトナー<br>ージュ                | 住吉 茂美           | 13                   |
| 14  |               | 8月4日(土)              | 午前 | 1  | 生活を彩るフラワーア<br>レンジメント             | 住吉 茂美           | 19                   |
| 15  |               | 8月30日(木)             | 午前 | 1  | クレイクラフト講座                        | 大井 圭子           | 11                   |

|    |               |                  |    |   |                       |        |            |
|----|---------------|------------------|----|---|-----------------------|--------|------------|
| 16 | 7<br>生活<br>趣味 | 9月14日・<br>21日(金) | 午前 | 2 | 布ぞうり編み教室              | 阿部 吉一  | 8          |
| 17 |               | 9月14日・<br>21日(金) | 午後 | 2 | 布ぞうり編み教室              | 阿部 吉一  | 8          |
| 18 |               | 10月3日～<br>24日(水) | 午前 | 4 | リボン刺繍講座               | 伊藤 美紀  | 10         |
| 19 |               | 10月9日～<br>30日(火) | 午前 | 4 | 木目込み人形作り              | 荻田 捷子  | 17         |
| 20 |               | 11月17日(土)        | 午前 | 1 | 冬を彩るハンギングバス<br>ケット    | 八木 昌子  | 22         |
| 21 |               | 11月17日(土)        | 午前 | 1 | 生活を彩るカルトナージ<br>ュ      | 住吉 茂美  | 13         |
| 22 |               | 12月15日(土)        | 午前 | 1 | 生活を彩るフラワーアレ<br>ンジメント  | 住吉 茂美  | 18         |
| 23 |               | 3月5日・<br>12日(火)  | 午前 | 2 | ビーズアクセサリー講座<br>【託児付】  | 柴山 美起子 | 8<br>(託児1) |
| 24 |               | 3月16日(土)         | 午前 | 1 | 早春を彩るフラワーアレ<br>ンジメント  | 住吉 茂美  | 16         |
| 25 |               | 3月23日(土)         | 午前 | 1 | 春一番に楽しむハンギン<br>グバスケット | 八木 昌子  | 23         |

② 知多公民館

| No. | 種別            | 開催日                 | 時間       | 回数 | 講座名                       | 講師      | 受講者数 |
|-----|---------------|---------------------|----------|----|---------------------------|---------|------|
| 1   | 4<br>健康<br>福祉 | 11月21日(水)           | 午前       | 1  | やさしい睡眠法～認知症<br>予防はよい睡眠から  | 大島 康博   | 13   |
| 2   |               | 2月3日～<br>2月24日(日)   | 午後       | 4  | 尺八を使った腹式呼吸健<br>康法         | 伊藤 韻盟   | 7    |
| 3   | 5<br>音楽<br>芸能 | 6月30日(土)<br>7月1日(日) | 午後       | 2  | 盆踊り講習会                    | 長谷川豊淑八  | 93   |
| 4   | 6<br>美術<br>工芸 | 5月12日～<br>7月28日(土)  | 午後       | 6  | 初歩のデッサン                   | 溝渕 泰史   | 20   |
| 5   |               | 7月26日～<br>8月23日(木)  | 午前<br>午後 | 3  | 夏休み子どもワークショ<br>ップ アイロンビーズ | 生涯学習指導員 | 78   |
| 6   |               | 8月3日(金)             | 午前       | 1  | 楽しいダンボール工作教室              | 村田 祐一郎  | 23   |
| 7   |               | 8月7日(火)             | 午前       | 1  | 夏休み絵画教室①                  | 溝渕 泰史   | 25   |
| 8   |               | 8月14日(火)            | 午前       | 1  | 夏休み絵画教室②                  | 溝渕 泰史   | 24   |

|    |               |                      |    |           |                                     |               |             |
|----|---------------|----------------------|----|-----------|-------------------------------------|---------------|-------------|
| 9  | 6<br>美術<br>工芸 | 11月11日～<br>25日(日)    | 午後 | 3         | 木版画で手作り年賀状                          | 畑 涼一          | 16          |
| 10 | 7<br>生活<br>趣味 | 4月21日(土)             | 午前 | 1         | 親子パンづくり教室①                          | 稲葉 清美         | 18<br>(8組)  |
| 11 |               | 4月26日～<br>6月28日(木)   | 夜間 | 5         | 自宅で簡単に出来るパン<br>とお料理                 | 梶田 みゆき        | 9           |
| 12 |               | 5月9日～<br>6月20日(水)    | 午前 | 4         | 夏の備えは野菜におまかせ                        | 大石 陽子         | 11          |
| 13 |               | 5月19日(土)             | 午前 | 1         | 親子パンづくり教室②                          | 稲葉 清美         | 16<br>(8組)  |
| 14 |               | 5月31日(木)             | 午前 | 1         | 和スイーツ教室～豆大<br>福を作る                  | 渡辺 平八郎        | 27          |
| 15 |               | 7月21日(土)             | 午前 | 1         | 親子パンづくり教室③                          | 稲葉 清美         | 17<br>(8組)  |
| 16 |               | 7月21日(土)             | 午後 | 1         | 親子で作ろう「夢ヒコー<br>キ」①                  | 櫻井 慶直         | 17<br>(6組)  |
| 17 |               | 7月28日(土)             | 午前 | 1         | バルーンで遊ぼう①                           | 岩月 清美         | 15          |
| 18 |               | 7月29日(日)             | 午後 | 1         | 親子で作ろう「夢ヒコー<br>キ」②                  | 櫻井 慶直         | 20<br>(9組)  |
| 19 |               | 8月5日(日)              | 午前 | 1         | バルーンで遊ぼう②                           | 岩月 清美         | 24          |
| 20 |               | 8月18日(土)             | 午前 | 1         | 親子パンづくり教室④                          | 稲葉 清美         | 16<br>(7組)  |
| 21 |               | 10月11日～<br>12月13日(木) | 午前 | 4         | 家族が喜ぶ《おうちごは<br>ん》！ 【託児付】            | 堀田 香織         | 12<br>(託児9) |
| 22 |               | 10月20日(土)            | 午前 | 1         | 親子パン作り教室⑤                           | 稲葉 清美         | 16<br>(8組)  |
| 23 |               | 11月15日～<br>29日(木)    | 午前 | 3         | 簡単なのにオシャレ！～<br>ネイルアート&ケア～           | 平野 恭子         | 6           |
| 24 |               | 11月17日(土)            | 午前 | 1         | 親子パン作り教室⑥                           | 稲葉 清美         | 17<br>(8組)  |
| 25 |               | 12月6日(木)             | 午前 | 1         | プリザーブドフラワー教<br>室～お正月をアレンジ！          | 梶田 みゆき        | 22          |
| 26 |               | 12月9日(日)             | 午前 | 1         | そば打ち教室～新そばを<br>練る、打つ、切るを体験          | 日本手打そば<br>保存会 | 24          |
| 27 |               | 12月15日～<br>2月9日(土)   | 午前 | 3         | 親子で楽しくクッキング<br>(クリスマスなど季節に<br>あわせて) | 梶田 みゆき        | 17<br>(8組)  |
| 28 | 12月16日(日)     | 午前                   | 1  | バルーンで遊ぼう③ | 岩月 清美                               | 21            |             |

|    |               |                    |    |   |                            |                   |             |
|----|---------------|--------------------|----|---|----------------------------|-------------------|-------------|
| 29 | 7<br>生活<br>趣味 | 12月22日(土)          | 午前 | 1 | バルーンで遊ぼう④                  | 岩月 清美             | 14          |
| 30 |               | 1月19日(土)           | 午前 | 1 | 親子パン作り教室⑦                  | 稲葉 清美             | 17<br>(8組)  |
| 31 |               | 1月24日～<br>2月14日(木) | 午前 | 4 | ホテルシェフが教えるフ<br>ランス料理～プロのコツ | 橋本 尚宜             | 23          |
| 32 |               | 1月27日(日)           | 午前 | 1 | 親子味噌作り体験～有機<br>国産大豆手作り味噌～  | 堀田 香織             | 24<br>(12組) |
| 33 |               | 2月16日(土)           | 午前 | 1 | 親子パン作り教室⑧                  | 稲葉 清美             | 17<br>(8組)  |
| 34 | 8<br>国際<br>情報 | 4月5日～<br>26日(木)    | 午後 | 4 | 持ち込みパソコン講座～<br>ワード入門       | NPO法人けやき<br>フォーラム | 12          |
| 35 |               | 6月7日～<br>28日(木)    | 午後 | 4 | シニアのための持ち込み<br>タブレット入門     | NPO法人けやき<br>フォーラム | 10          |
| 36 |               | 7月5日～<br>26日(木)    | 午後 | 4 | 持ち込みパソコン講座～<br>インターネット入門   | NPO法人けやき<br>フォーラム | 20          |
| 37 |               | 9月6日～<br>27日(木)    | 午後 | 4 | 持ち込みパソコン講座～<br>デジタル写真の編集   | NPO法人けやき<br>フォーラム | 19          |
| 38 |               | 1月8日～<br>29日(火)    | 午前 | 4 | シニアのための持ち込み<br>タブレット入門     | NPO法人けやき<br>フォーラム | 12          |

③ 鷹来公民館

| No. | 種別            | 開催日                 | 時間 | 回数 | 講座名                                   | 講師              | 受講者数 |
|-----|---------------|---------------------|----|----|---------------------------------------|-----------------|------|
| 1   | 2<br>歴史<br>民俗 | 4月11日～<br>9月12日(水)  | 午後 | 6  | 古事記～ヤマトタケルノ<br>ミコトの活躍                 | いのぐち 泰子         | 51   |
| 2   |               | 8月21日～<br>10月30日(火) | 午前 | 4  | ちょいと見の、尾張の美<br>濃路                     | 西尾 嵩成           | 12   |
| 3   |               | 10月10日～<br>3月13日(水) | 午後 | 6  | いのぐち泰子の古事記～<br>成務・仲哀・応神天皇記            | いのぐち 泰子         | 55   |
| 4   | 3<br>教育<br>科学 | 6月2日～<br>7月21日(土)   | 午前 | 4  | 尾張地域の自然と人々の<br>暮らし                    | 竹田 繁良           | 8    |
| 5   |               | 3月31日(日)            | 午前 | 1  | 春休み子ども工作教室～<br>貯金箱をつくってお金の<br>大切さを知ろう | 県金融広報<br>アドバイザー | 6    |
| 6   | 5<br>音楽<br>芸能 | 6月23日(土)            | 午後 | 1  | ふれあい盆踊り講習会                            | 長谷川 豊淑八         | 24   |
| 7   | 6<br>美術<br>工芸 | 8月22日(水)            | 午前 | 1  | 夏休み子ども絵画教室                            | 溝渕 泰史           | 20   |

|    |               |                     |          |   |                                  |                               |             |
|----|---------------|---------------------|----------|---|----------------------------------|-------------------------------|-------------|
| 8  | 6<br>美術<br>工芸 | 1月5日(土)             | 午前       | 1 | 新春書き初め会                          | 本多 順香<br>小澤 岱邱<br>高橋 小蘭       | 100         |
| 9  | 7<br>生活<br>趣味 | 5月25日(金)            | 午後       | 1 | 緑のカーテン育成講座                       | JA尾張中央営<br>農技術指導員             | 11          |
| 10 |               | 6月19日(火)            | 午前       | 1 | 初夏のビーズアクセサリ<br>ー講座【託児付】          | 柴山 美起子                        | 19<br>(託児0) |
| 11 |               | 6月30日(土)            | 午前       | 1 | 親子で季節を感じる<br>ミニパン作り～夏編           | 梶田 みゆき                        | 20<br>(8組)  |
| 12 |               | 7月1日・<br>8日(日)      | 午前       | 2 | ゆかた美人の作り方<br>～ゆかたの着付け教室          | 成瀬 尚子                         | 15          |
| 13 |               | 7月22日(日)            | 午前       | 1 | 夏休み親子でパン作り教<br>室①                | 稲葉 清美                         | 17<br>(8組)  |
| 14 |               | 7月22日(日)            | 午前<br>午後 | 1 | 夏休み子どもワークショ<br>ップ①               | 生涯学習指導員                       | 15          |
| 15 |               | 7月24日(火)<br>・25日(水) | 午前       | 2 | 夏休み子ども工作教室<br>～クラフトテープで小物<br>づくり | 横山 順子                         | 16          |
| 16 |               | 8月8日(水)<br>・9日(木)   | 午前       | 1 | 夏休み子ども工作教室ボ<br>トルシッ              | 鷺野 章三                         | 20          |
| 17 |               | 8月19日(日)            | 午前<br>午後 | 1 | 夏休み子どもワークショ<br>ップ②               | 生涯学習指導員                       | 4           |
| 18 |               | 8月19日(日)            | 午前       | 1 | 夏休み親子でパン作り教<br>室②                | 稲葉 清美                         | 19<br>(8組)  |
| 19 |               | 8月26日(日)            | 午前<br>午後 | 1 | 夏休み子どもワークショ<br>ップ③               | 生涯学習指導員                       | 30          |
| 20 |               | 8月26日(日)            | 午前       | 1 | 旬を取り入れ、食卓に季<br>節感を！ 夏編           | 春日井市食生活<br>改善協議会 (ヘル<br>スメイト) | 10          |
| 21 |               | 9月7日～<br>10月19日(金)  | 午後       | 4 | 早春の花と野菜の育て方<br>教室                | 神田 茂                          | 10          |
| 22 |               | 9月9日(日)             | 午前       | 1 | 秋のビーズアクセサリ<br>ー講座                | 柴山 美起子                        | 11          |
| 23 |               | 9月29日(土)            | 午前       | 1 | 親子で季節を感じるミニ<br>パン作り～秋編           | 梶田 みゆき                        | 20<br>(8組)  |
| 24 |               | 10月7日・<br>14日(日)    | 午前       | 2 | はじめての木目込み人形<br>づくり               | 西川 真淳照                        | 12          |

|    |               |                    |    |   |  |                               |            |
|----|---------------|--------------------|----|---|--|-------------------------------|------------|
| 25 | 7<br>生活<br>趣味 | 11月4日(日)           | 午前 | 1 | 季節を感じる家庭料理<br>秋編～ごはんを旬をアレ<br>ンジして～     | 春日井市食生活<br>改善協議会 (ヘ<br>ルスメイト) | 14         |
| 26 |               | 12月8日(土)           | 午前 | 1 | 親子で季節を感じるミニ<br>パン作り～冬編                 | 梶田 みゆき                        | 17<br>(8組) |
| 27 |               | 12月16日(日)          | 午前 | 1 | 親子でパン作り教室<br>クリスマス編                    | 稲葉 清美                         | 17<br>(8組) |
| 28 |               | 12月28日(金)          | 午前 | 1 | 正月の彩り 生け花教室                            | 春日井市華道連<br>盟                  | 4          |
| 29 |               | 1月27日(日)           | 午前 | 1 | 季節を感じる家庭料理<br>冬編～ごはんを旬をアレ<br>ンジして～     | 春日井市食生活<br>改善協議会 (ヘ<br>ルスメイト) | 20         |
| 30 |               | 2月10日(日)           | 午前 | 1 | 親子でバレンタインチョコ<br>ケーキ作り                  | 稲葉 清美                         | 20<br>(8組) |
| 31 |               | 3月30日(土)           | 午前 | 1 | 親子で季節を感じるミニ<br>パン作り～冬編                 | 梶田 みゆき                        | 20<br>(8組) |
| 32 | 8<br>国際<br>情報 | 8月25日～<br>9月29日(土) | 午前 | 6 | 持ち込みパソコン<br>～ワードの基礎とインタ<br>ーネット        | NPO法人けやき<br>フォーラム             | 18         |
| 33 |               | 2月2日～<br>3月2日(土)   | 午前 | 4 | 持ち込みパソコン～ワー<br>ドの基礎とデジカメ写真<br>の取り込みと編集 | NPO法人けやき<br>フォーラム             | 20         |

④ 坂下公民館

| No. | 種別            | 開催日                 | 時間 | 回数 | 講座名                                 | 講師      | 受講者数        |
|-----|---------------|---------------------|----|----|-------------------------------------|---------|-------------|
| 1   | 1<br>文学<br>言語 | 1月30日～<br>3月6日(水)   | 午前 | 3  | 「はじめての短歌」入門<br>編                    | 大塚 寅彦   | 13          |
| 2   | 2<br>歴史<br>民俗 | 5月26日～<br>10月27日(土) | 午後 | 6  | あなたの知らない「平家<br>物語」の世界               | いのぐち 泰子 | 30          |
| 3   | 3<br>教育<br>科学 | 8月25日(土)            | 午前 | 1  | 親子さんすう・数学教室                         | 竹内 英人   | 42<br>(19組) |
| 4   |               | 9月21日～<br>2月15日(金)  | 午後 | 6  | パソコンを使ったオトナ<br>の自然科学入門              | 生涯学習指導員 | 10          |
| 5   |               | 9月27日(木)            | 午前 | 1  | 親子で楽しみながら学ぶ<br>～子どもの脳の育て方入<br>門     | 水野 貴久枝  | 12<br>(6組)  |
| 6   | 4<br>健康<br>福祉 | 6月22日(金)            | 夜間 | 1  | 仕事帰りのリフレッシュ<br>講座～自分を癒すヘッド<br>マッサージ | 中村 淳子   | 24          |



|    |               |                    |    |                                      |  |                                    |             |
|----|---------------|--------------------|----|--------------------------------------|--|------------------------------------|-------------|
| 7  | 4<br>健康<br>福祉 | 1月23日～<br>2月20日(水) | 午前 | 3                                    | 大人のリトミック～音楽<br>の力で認知症予防                  | 野辺 清美                              | 15          |
| 8  | 5<br>音楽<br>芸能 | 7月7日(土)            | 午後 | 1                                    | 夏の盆踊り講習会                                 | 櫻井 豊鼓美                             | 25          |
| 9  |               | 11月9日～<br>12月7日(金) | 午前 | 4                                    | 弾いてみようウクレレ入<br>門講座                       | 林 義廣                               | 10          |
| 10 | 7<br>生活<br>趣味 | 4月14日～<br>28日(土)   | 午前 | 3                                    | 春のシフォンケーキ作り<br>講座                        | 梶田 みゆき                             | 16          |
| 11 |               | 4月24日(火)           | 午前 | 1                                    | 野菜作りのプロが教えて<br>ます！夏野菜づくり講座               | JA尾張中央営<br>農技術指導員                  | 25          |
| 12 |               | 5月12日(土)           | 午前 | 1                                    | キッズのお菓子作り講座<br>～母の日の贈り物 オリ<br>ジナルケーキを作ろう | 稲葉 清美                              | 16          |
| 13 |               | 5月19日(土)           | 午前 | 1                                    | 緑のカーテン育成講座                               | JA尾張中央営<br>農技術指導員                  | 23          |
| 14 |               | 5月20日～<br>7月22日(日) | 午前 | 5                                    | 初めての方でも大丈夫！<br>クラフトテープでおしゃ<br>れな花かご作り    | 伊藤 ますみ                             | 20          |
| 15 |               | 6月10日(日)           | 午後 | 1                                    | お父さんと作って飛ばそ<br>う！プロペラ飛行機講座               | 溝渕 泰史                              | 40<br>(20組) |
| 16 |               | 6月22日(金)           | 午前 | 1                                    | 地元の和菓子職人から学<br>ぶ！夏の冷たい和菓子作<br>り講座        | 渡辺 平八郎                             | 15          |
| 17 |               | 7月21日(土)           | 午前 | 1                                    | 楽しいダンボール工作教<br>室「コロコロタワーを作<br>ろう」        | 村田 祐一郎                             | 20          |
| 18 |               | 7月31日(火)           | 午後 | 1                                    | 夏の思い出を絵に描こ<br>う！子ども絵画講座①                 | 溝渕 泰史                              | 23          |
| 19 |               | 8月8日(水)            | 午前 | 1                                    | 夏の思い出を絵に描こ<br>う！子ども絵画講座②                 | 溝渕 泰史                              | 24          |
| 20 |               | 8月17日(金)           | 午後 | 1                                    | キッズ夏休み講座～カン<br>タン竹水鉄砲を作ってみ<br>んなで遊ぼう     | 生涯学習指導員                            | 15          |
| 21 |               | 8月26日(日)           | 午後 | 1                                    | 親子ふれあい将棋講座～<br>初級編                       | 坂下将棋同好会                            | 26<br>(13組) |
| 22 |               | 8月30日(木)           | 午前 | 1                                    | 緑のカーテンで収穫した<br>ゴーヤを使ってヘルシー<br>クッキング      | 春日井市食生<br>活改善協議会<br>(坂下ヘルス<br>メイト) | 16          |
| 23 | 9月9日(日)       | 午前                 | 1  | キッズクラフト講座～樹<br>脂粘土でケーキのマグネ<br>ットを作ろう | 長江 たず子                                   | 19                                 |             |

|    |               |                      |                  |    |  |                                   |                   |    |
|----|---------------|----------------------|------------------|----|--|-----------------------------------|-------------------|----|
| 24 | 7<br>生活<br>趣味 | 10月31日～<br>11月14日(水) | 午前               | 3  | パンをかわいいアートに<br>大変身！飾りパン講座                | 梶田 みゆき                            | 6                 |    |
| 25 |               | 11月10日～<br>12月15日(土) | 午後               | 4  | 樹脂粘土で正月かざりを<br>作ろう                       | 長江 たず子                            | 6                 |    |
| 26 |               | 11月15日(木)            | 夜間               | 1  | 仕事帰りのお手軽<br>Cooking～手作り生パス<br>タを作ろう①     | 稲葉 清美                             | 15                |    |
| 27 |               | 12月6日(木)             | 夜間               | 1  | 仕事帰りのお手軽<br>Cooking～手作り生パス<br>タを作ろう②     | 稲葉 清美                             | 14                |    |
| 28 |               | 12月19日(水)            | 午前               | 1  | 地元の和菓子職人から学<br>ぶ！正月の和菓子「花び<br>ら餅」作り      | 男神 勝彦                             | 13                |    |
| 29 |               | 12月26日(水)            | 午前               | 1  | 冬休みキッズダンボール<br>工作教室～すごろくゲー<br>ムを作ろう      | 村田 祐一郎                            | 19                |    |
| 30 |               | 1月19日(土)             | 午後               | 1  | 樹脂粘土でかわいいおま<br>んじゅうのマグネットを<br>作ろう        | 長江 たず子                            | 19                |    |
| 31 |               | 2月6日(水)              | 午前               | 1  | 乾物で骨粗しょう症予防<br>～栄養満点！乾物を使っ<br>た料理講座      | 保健センター<br>管理栄養士                   | 16                |    |
| 32 |               | 2月8日～<br>3月8日(金)     | 午前               | 3  | [はじめてさん編み物講<br>座]かぎ針で編むかわい<br>い小物作り【託児付】 | 小川 朝子                             | 10<br>(託児4)       |    |
| 33 |               | 2月12日(火)             | 夜間               | 1  | 働くオトナのバレンタイ<br>ンケーキ講座                    | 梶田 みゆき                            | 9                 |    |
| 34 |               | 3月9日(土)              | 午前               | 1  | キッズの手作りパン教室                              | 森 幸代                              | 16<br>(8組)        |    |
| 35 |               | 3月23日(土)             | 午前               | 1  | 親子で楽しくお片づけレ<br>ッスン                       | 大原 友美                             | 30<br>(13組)       |    |
| 36 |               | 8<br>国際<br>情報        | 10月6日～<br>27日(土) | 午前 | 4  | 持ち込みタブレット端末<br>入門講座               | NPO法人けやき<br>フォーラム | 10 |
| 37 |               |                      | 11月8日～<br>29日(木) | 午後 | 4  | パソコンでデジタル写真<br>の整理と活用をしてみま<br>せんか | NPO法人けやき<br>フォーラム | 16 |

⑤ 東部公民館

| No. | 種別            | 開催日                | 時間 | 回数 | 講座名  | 講師      | 受講者数        |
|-----|---------------|--------------------|----|----|--|---------|-------------|
| 1   | 1<br>文学<br>言語 | 5月14日～<br>6月25日(月) | 午後 | 4  | 親子で楽しくイングリッ<br>シュ!①                                | 岩田 正子   | 16<br>(8組)  |
| 2   |               |                    |    |    | 親子で楽しくイングリッ<br>シュ!②                                |         | 30<br>(14組) |
| 3   | 3<br>文学<br>言語 | 2月15日～<br>3月22日(金) | 午後 | 6  | リニューアル記念講座<br>「『伊勢物語』の世界を楽し<br>む」                  | 本田 恵美   | 41          |
| 4   |               | 7月13日・<br>27日(金)   | 午後 | 2  | 大人の趣味探し!はじめて<br>の夏の星空観察                            | 生涯学習指導員 | 36          |
| 5   | 3<br>教育<br>科学 | 7月27日(金)           | 午前 | 1  | 8月の流星群を見よう!<br>夏休み子ども星空教室                          | 生涯学習指導員 | 38          |
| 6   | 4<br>健康<br>福祉 | 8月24日・<br>31日(金)   | 午前 | 2  | 不調のない身体をめざす<br>「背骨コンディショニング」                       | 加藤 栄梨   | 12          |
| 7   |               | 3月6日～<br>20日(水)    | 午前 | 3  | リニューアル記念講座<br>「体の不調を整えるリフ<br>レクソロジー&リンパド<br>レナージュ」 | 中川 めぐみ  | 13          |
| 8   | 5<br>音楽<br>芸能 | 10月4日<br>～18日(木)   | 午前 | 3  | ステージでレッスン!は<br>じめてのフラダンス                           | 山口 奈緒子  | 20          |
| 9   |               | 2月13日～<br>3月27日(水) | 午前 | 4  | リニューアル記念講座<br>「たのしく歌って!アン<br>チエイジング」               | 飯田 牧子   | 30          |
| 10  |               | 2月15日～<br>3月22日(金) | 午前 | 6  | リニューアル記念講座<br>「大人のはじめてバレ<br>エ」                     | 幸田 律    | 20          |
| 11  |               | 2月20日～<br>3月27日(水) | 午後 | 6  | リニューアル記念講座<br>「ストレッチ&ダンス」                          | 小田 真砂世  | 19          |
| 12  | 6<br>美術<br>工芸 | 5月19日(土)           | 午前 | 1  | 陶芸講座～オリジナルの<br>器を作ろう!                              | 栗野 義明   | 17          |
| 13  |               | 3月7日(木)<br>・8日(金)  | 午前 | 2  | 大人の趣味探し!はじめて<br>の陶芸                                | 栗野 義明   | 20          |
| 14  | 7<br>生活<br>趣味 | 5月12日(土)           | 午前 | 1  | 親子でパン作り!母の日<br>のpinkのハート形パン                        | 梶田 みゆき  | 32          |

|    |               |                    |    |   |                         |                    |    |
|----|---------------|--------------------|----|---|-------------------------|--------------------|----|
| 15 | 7<br>生活<br>趣味 | 10月27日(土)          | 午前 | 1 | 親子で作ろう！ハロウィンのかわいいカップケーキ | 梶田 みゆき             | 36 |
| 16 |               | 12月5日(水)           | 午前 | 1 | ドライハーブが香るクリスマスのエッグポマンダー | 祖田 なほみ             | 15 |
| 17 |               | 2月26日～<br>3月19日(火) | 午後 | 4 | 大人の趣味探し！はじめてのマジック       | ニュータウン・マジック<br>同好会 | 16 |
| 18 | 8<br>国際<br>情報 | 2月19日～<br>3月26日(火) | 午前 | 6 | 初心者パソコン講座～ワードとエクセル      | NPO法人けやき<br>フォーラム  | 12 |

⑥ 味美ふれあいセンター

| No. | 種別            | 開催日                 | 時間 | 回数 | 講座名                 | 講師                          | 受講者数        |
|-----|---------------|---------------------|----|----|---------------------|-----------------------------|-------------|
| 1   | 1<br>文学<br>言語 | 5月11日～<br>6月1日(金)   | 午前 | 3  | おやこでいっしょに<br>ABC!①  | 岩田 正子                       | 30<br>(15組) |
| 2   |               | 5月11日～<br>6月1日(金)   | 午前 | 3  | おやこでいっしょに<br>ABC!②  | 岩田 正子                       | 29<br>(14組) |
| 3   |               | 1月25日～<br>2月22日(金)  | 午前 | 3  | おやこでいっしょに<br>ABC!①  | 岩田 正子                       | 30<br>(15組) |
| 4   |               | 1月25日～<br>2月22日(金)  | 午前 | 3  | おやこでいっしょに<br>ABC!②  | 岩田 正子                       | 28<br>(14組) |
| 5   | 3<br>教育<br>科学 | 11月16日～<br>12月7日(金) | 午前 | 3  | ベビー&キッズ♪リズム<br>ム遊び① | 加藤 栄梨                       | 30<br>(15組) |
| 6   |               | 11月16日～<br>12月7日(金) | 午前 | 3  | ベビー&キッズ♪リズム<br>ム遊び② | 加藤 栄梨                       | 30<br>(15組) |
| 7   | 4<br>健康<br>福祉 | 8月2日～<br>8月30日(木)   | 午前 | 5  | 今日から始める若返り<br>運動教室  | (公財)春日井<br>市スポーツ・<br>ふれあい財団 | 10          |
| 8   |               | 9月20日～<br>10月25日(木) | 午前 | 6  | 健康ヨガ                | 浅井 美千代                      | 15          |
| 9   |               | 12月12日(水)           | 午前 | 1  | 今日から始める認知症<br>予防    | (公財)春日井<br>市スポーツ・<br>ふれあい財団 | 13          |
| 10  |               | 1月11日～<br>25日(金)    | 午前 | 3  | 背骨コンディショニング<br>教室   | 加藤 栄梨                       | 12          |
| 11  | 5<br>音楽<br>芸能 | 7月12日～<br>8月9日(木)   | 午後 | 5  | 今日からあなたもフラ<br>ガール   | 大野 純子                       | 16          |

|    |               |                               |          |   |   |              |             |
|----|---------------|-------------------------------|----------|---|---|--------------|-------------|
| 12 | 6<br>美術<br>工芸 | 12月5日・<br>19日(水)              | 午前       | 2 | パステル手形アート   | 今岡 薫         | 7           |
| 13 |               | 1月8日・<br>22日(火)               | 午前       | 2 | パステル手形アート   | 今岡 薫         | 11          |
| 14 |               | 2月13日～<br>2月27日(水)            | 午後       | 3 | あなたの絵心を刺激!!<br>「手軽に、気軽に、ち<br>よこっとお絵描き」                          | 臼井 治         | 12          |
| 15 | 7<br>生活<br>趣味 | 8月1日・<br>8日(水)                | 午後       | 2 | 夏休み子どもふれあい<br>将棋教室  | 原科 佐登己       | 23          |
| 16 |               | 8月22日(水)・<br>28日(火)           | 午前<br>午後 | 2 | ホテルプラザ勝川シェ<br>フ presents 「親子で<br>スイーツ教室」                        | 橋本 尚宜        | 16<br>(8組)  |
| 17 |               | 9月9日(日)                       | 午前<br>午後 | 1 | ホテルプラザ勝川のシ<br>ェフが教える男の料理  | 溝邊 治之進       | 16          |
| 18 |               | 11月9日(金)                      | 午前       | 1 | プリザーブドフラワー<br>でクリスマスを彩る   | 久保 秋子        | 20          |
| 19 |               | 11月20日～<br>12月4日(火)           | 午前       | 3 | 整理収納教室～年末大<br>掃除前にスッキリお片<br>付け～                                 | 大原 友美        | 15          |
| 20 |               | 11月24日(土)                     | 午前       | 1 | ジャンボエンチャー<br>presents 休日親子DIY<br>教室                             | (株)エンチャー     | 24<br>(12組) |
| 21 |               | 12月26日(水)                     | 午前       | 1 | 正月花教室   | 春日井市華道<br>連盟 | 5           |
| 22 |               | 12月26日(水)・<br>27日(木)          | 午後       | 2 | 冬休み子どもふれあい将<br>棋教室  | 原科 佐登己       | 16          |
| 23 |               | 1月17日(木)                      | 午前       | 1 | ハーバリウム～あなたの<br>手から生まれる癒しの美<br>空間～                               | 久保 秋子        | 5           |
| 24 |               | 2月8日(金)<br>・14日(木)<br>・22日(金) | 午後       | 3 | 坐禅・写経入門～やさ<br>しい禅の教えから生き<br>る智慧を学ぼう～                            | 泰丘 良玄        | 20          |
| 25 |               | 3月12日(火)                      | 午前       | 1 | プリザーブドフラワー<br>de ミニウエディングト<br>ルソー ～ワイヤーのト<br>ルソーを可憐にドレスア<br>ップ～ | 久保 秋子        | 20          |

⑦ 高蔵寺ふれあいセンター

| No. | 種別            | 開催日              | 時間 | 回数 | 講座名                     | 講師                | 受講者数       |
|-----|---------------|------------------|----|----|-------------------------|-------------------|------------|
| 1   | 2<br>歴史<br>民俗 | 11月5日～<br>19日(月) | 午前 | 3  | 明治維新以降の名古屋城             | 金子 力              | 24         |
| 2   | 4<br>健康<br>福祉 | 10月12日(金)        | 夜間 | 1  | 働く人のための睡眠学講座            | 大島 康博             | 16         |
| 3   | 5<br>音楽<br>芸能 | 7月13日(金)         | 夜間 | 1  | 盆踊り講習会                  | 中野 豊香方            | 24         |
| 4   |               | 9月7日～<br>28日(金)  | 午前 | 4  | 誰でも簡単!はじめての<br>鍵盤大正琴    | 大塚 慶子             | 16         |
| 5   | 7<br>生活<br>趣味 | 5月18日(金)         | 午前 | 1  | 緑のカーテン育成講座              | JA尾張中央営<br>農技術指導員 | 25         |
| 6   |               | 7月11日(水)         | 夜間 | 1  | ゆかたの着付け教室               | 春日井着装き<br>きょう同好会  | 12         |
| 7   |               | 8月29日(水)         | 午前 | 1  | 親子で防災を学ぼう               | 消防本部・<br>消防署      | 15<br>(7組) |
| 8   |               | 12月5日～<br>19日(水) | 夜間 | 3  | ネイルチップでおしゃれ<br>な指先      | 平野 恭子             | 7          |
| 9   |               | 2月6日～<br>27日(水)  | 夜間 | 4  | 名古屋帯のきもの着付け<br>教室       | 春日井着装き<br>きょう同好会  | 10         |
| 10  |               | 2月12日(火)         | 午前 | 1  | ベルギーチョコで作るバ<br>レンタインケーキ | 森 幸代              | 16         |

⑧ 南部ふれあいセンター

| No. | 種別            | 開催日                  | 時間 | 回数 | 講座名                              | 講師                          | 受講者数 |
|-----|---------------|----------------------|----|----|----------------------------------|-----------------------------|------|
| 1   | 4<br>健康<br>福祉 | 4月4日～<br>5月9日(水)     | 午前 | 6  | 簡単エクササイズ～気軽<br>に始める健康づくり         | (公財)春日井<br>市スポーツ・<br>ふれあい財団 | 15   |
| 2   |               | 11月13日～<br>12月18日(火) | 午前 | 6  | 簡単エクササイズ～バラ<br>ンスボールで身体スッキ<br>リ! | (公財)春日井<br>市スポーツ・<br>ふれあい財団 | 15   |
| 3   | 5<br>音楽<br>芸能 | 6月23日(土)             | 午後 | 1  | 盆踊り講習会                           | 長谷川豊女菊                      | 27   |
| 4   |               | 10月24日～<br>11月14日(水) | 午前 | 4  | ハワイアンフラ～心も身<br>体もリフレッシュ          | 長谷川 里美                      | 12   |

|    |               |                    |    |   |                                      |        |             |
|----|---------------|--------------------|----|---|--------------------------------------|--------|-------------|
| 5  | 7<br>生活<br>趣味 | 5月8日～<br>7月10日(火)  | 午前 | 3 | お料理上手になる基本レ<br>ッスンクッキング              | 梶田 みゆき | 8           |
| 6  |               | 8月3日(金)            | 午前 | 1 | 親子体験手打ちうどん作<br>り①                    | 岩崎 初海  | 24<br>(12組) |
| 7  |               | 8月7日(火)            | 午前 | 1 | 親子体験手打ちうどん作<br>り②                    | 岩崎 初海  | 22<br>(11組) |
| 8  |               | 8月21日(火)           | 午前 | 1 | 夏休み親子講座～クラフ<br>ト紙バンドで小物作り            | 久松 光恵  | 20<br>(10組) |
| 9  |               | 10月20日・<br>27日(土)  | 午後 | 2 | えと(亥)の木目込み人形<br>作り「亥横綱」              | 鈴木 真淳洋 | 14          |
| 10 |               | 12月20日(木)          | 午前 | 1 | クリスマスを楽しもう！<br>～やわらか生地のカリス<br>マケーキ作り | 梶田 みゆき | 9           |
| 11 |               | 1月12日～<br>3月16日(土) | 午前 | 3 | 親子で一緒に美味しいパ<br>ン作り                   | 梶田 みゆき | 23<br>(10組) |
| 12 |               | 3月5日・<br>19日(火)    | 午前 | 2 | 薬膳料理入門                               | 大塚 和美  | 19          |

⑨ 西部ふれあいセンター

| No. | 種別            | 開催日                 | 時間 | 回数 | 講 座 名                             | 講 師                         | 受講者数        |
|-----|---------------|---------------------|----|----|-----------------------------------|-----------------------------|-------------|
| 1   | 1<br>文学<br>言語 | 5月25日～<br>6月22日(金)  | 午前 | 3  | 歌おう♪踊ろう！親子<br>でイングリッシュ①           | 五十川 晶子                      | 24<br>(12組) |
| 2   |               | 5月25日～<br>6月22日(金)  | 午前 | 3  | 歌おう♪踊ろう！親子<br>でイングリッシュ②           | 五十川 晶子                      | 20<br>(9組)  |
| 3   | 3<br>教育<br>科学 | 8月25日(土)            | 午前 | 1  | 夏休み子ども劇場                          | グループゆう                      | 60          |
| 4   | 4<br>健康<br>福祉 | 4月10日～<br>5月22日(火)  | 午後 | 6  | みるみるカラダが若返<br>る！ぴんぴんトレーニ<br>ング教室① | (公財)春日井<br>市スポーツ・<br>ふれあい財団 | 12          |
| 5   |               | 5月29日～<br>7月3日(火)   | 午後 | 6  | みるみるカラダが若返<br>る！ぴんぴんトレーニ<br>ング教室② | (公財)春日井<br>市スポーツ・<br>ふれあい財団 | 7           |
| 6   |               | 7月24日～<br>8月28日(火)  | 午後 | 6  | みるみるカラダが若返<br>る！ぴんぴんトレーニ<br>ング教室③ | (公財)春日井<br>市スポーツ・<br>ふれあい財団 | 12          |
| 7   |               | 9月5日～<br>10月10日(水)  | 午後 | 6  | みるみるカラダが若返<br>る！ぴんぴんトレーニ<br>ング教室④ | (公財)春日井<br>市スポーツ・<br>ふれあい財団 | 12          |
| 8   |               | 10月31日～<br>12月5日(水) | 午後 | 6  | みるみるカラダが若返<br>る！ぴんぴんトレーニ<br>ング教室⑤ | (公財)春日井<br>市スポーツ・<br>ふれあい財団 | 12          |
| 9   |               | 11月21日～<br>12月5日(水) | 午前 | 3  | 音楽療法で楽しく認知<br>症予防                 | 山下 里恵                       | 14          |

|    |               |                     |    |   |                                      |                             |             |
|----|---------------|---------------------|----|---|--------------------------------------|-----------------------------|-------------|
| 10 | 4<br>健康<br>福祉 | 1月16日～<br>2月20日(水)  | 午後 | 6 | みるみるカラダが若返<br>る！ぴんぴんトレーニ<br>ング教室⑥    | (公財)春日井<br>市スポーツ・<br>ふれあい財団 | 12          |
| 11 |               | 1月20日～<br>3月3日(日)   | 午後 | 4 | 週末リセット男性ヨガ                           | 秋葉 弥生                       | 18          |
| 12 |               | 2月22日～<br>3月29日(金)  | 午前 | 6 | みるみるカラダが若返<br>る！ぴんぴんトレーニ<br>ング教室⑦    | (公財)春日井<br>市スポーツ・<br>ふれあい財団 | 11          |
| 13 | 5<br>音楽<br>芸能 | 5月10日～<br>31日(木)    | 午前 | 4 | はじめてみよう♪フラ<br>ダンス                    | 山口 奈緒子                      | 29          |
| 14 | 7<br>生活<br>趣味 | 5月26日(土)            | 午前 | 1 | 緑のカーテン育成講座                           | JA尾張中央営<br>農技術指導員           | 29          |
| 15 |               | 5月18日～<br>6月15日(金)  | 午後 | 4 | 暮らしに素敵な押し花                           | 宮島 志津子                      | 14          |
| 16 |               | 12月28日(金)           | 午前 | 1 | 和で華やぎ和で祝う<br>「お正月花1 day講座」           | 春日井市華道<br>連盟                | 19          |
| 17 |               | 12月22日～<br>2月16日(土) | 午前 | 3 | 親子講座「季節のシフォ<br>ンケーキ作り」               | 梶田 みゆき                      | 33<br>(15組) |
| 18 |               | 1月27日(日)            | 午前 | 1 | 親子講座「かわいい恵方<br>巻き寿司づくり」              | 梶田 みゆき                      | 31<br>(14組) |
| 19 |               | 3月2日(土)             | 午前 | 1 | こどもパン教室①                             | 森 幸代                        | 29          |
| 20 |               | 3月16日(土)            | 午前 | 1 | こどもパン教室②                             | 森 幸代                        | 30          |
| 21 | 8<br>国際<br>情報 | 11月4日～<br>18日(日)    | 午前 | 3 | 持ち込みパソコン講座<br>「インターネットで簡単<br>年賀状づくり」 | NPO 法人けやき<br>フォーラム          | 14          |

⑩ 青少年女性センター・勤労青少年ホーム  
青少年、女性対象

| 分類 | No. | 講座名                                  | 回数 | 期日       | 講師                                 | 受講者数       | 内容                                      |
|----|-----|--------------------------------------|----|----------|------------------------------------|------------|---|
| 女性 | 1   | 女性のための法律講座～離婚の前に学ぶ後悔しないための法律講座～【託児付】 | 1  | 4月11日(水) | ひかり弁護士<br>法人アイリス<br>法律事務所<br>杉浦 宇子 | 8<br>(託児2) | 離婚に伴う養育費や慰謝料等にかかわる問題を解決するため、法律知識の基本を学ぶ。 |



|    |   |  |   |          |                               |              |   |
|----|---|--|---|----------|-------------------------------|--------------|---|
| 男性 | 2 | 男の料理塾～手軽にできる定番の洋食を作ります～                      | 1 | 6月10日(日) | INABA COOKING SCHOOL<br>稲葉 清美 | 20           | 「スペイン風オムレツ、ミラノ風カツレツ、サラダ」を作る。  |
| 男女 | 3 | 知っておきたい！子どもの食とアレルギー【託児付】                     | 1 | 6月16日(土) | 食物アレルギーマイスター<br>田中 かおり        | 5<br>(託児2)   | 子どもの食物アレルギーの正しい理解と対処法、災害時の食の備えなどについて考える。                                      |
| 男性 | 4 | 男の料理塾～手軽にできる定番の中華を作ります～                      | 1 | 7月8日(日)  | INABA COOKING SCHOOL<br>稲葉 清美 | 19           | 「海鮮あんかけやきそば、花シュウマイ、中華風コーンスープ」を作る。   |
| 親子 | 5 | イクメンパパと一緒に工作を作ろう！夏休みダンボール工作教室～的当て空気砲を作る～     | 1 | 7月25日(水) | 村田 祐一郎                        | 12           | ダンボール紙からの的当て空気砲を作る。   |
| 親子 | 6 | 夏休みダンボール工作教室～ダンボールハウスを作る～                    | 1 | 8月7日(火)  | 村田 祐一郎                        | 32           | ダンボール紙からダンボールハウスを作る。  |
| 親子 | 7 | 夏休み親子料理教室                                    | 1 | 8月25日(土) | ホテルプラザ<br>勝川<br>橋本 尚宜         | 20           | クリームコーンポタージュ、煮込みハンバーグオンチーズ、ジャガイモのエクラゼ焦がしバター醤油（フレンチ風粉ふきイモ）、ベーコンとほうれん草のキッシュを作る。 |
| 男女 | 8 | 子どものしつけと親のココロの整え方～これだけは知っておきたい子育てのポイント～【託児付】 | 1 | 8月23日(木) | NPO法人<br>あっとわん                | 18<br>(託児16) | 子どもの健やかな成長を促すため、子どものしつけと親の心の整え方のヒントとコツを学ぶ。                                    |

|    |    |                                      |   |              |                               |              |  |
|----|----|--------------------------------------|---|--------------|-------------------------------|--------------|--|
| 男女 | 9  | 安心して老後を生きるための「エンディングノート」の書き方を学ぶ      | 1 | 9月9日(日)      | 浜田行政書士事務所<br>濱田 浩志            | 34           | 「エンディングノート」とは、自分にもしものことが起きた時に、伝えておきたいことを書いておくノートのこと。エンディングノートを実際に書いてみることで、今より充実した日々を過ごす。 |
| 男女 | 10 | 正しい「遺言書」の書き方を学ぶ                      | 1 | 9月9日(日)      | 浜田行政書士事務所<br>濱田 浩志            | 35           | 「遺言書」を作成することは、誰でも出来る。自分で遺言書をいつでも作成することが出来れば、安心して日々を過ごすことが出来る。                            |
| 男性 | 11 | 男の料理塾～手軽にできる定番の和食を作ります～              | 1 | 9月16日(日)     | INABA COOKING SCHOOL<br>稲葉 清美 | 20           | 「炊き込みご飯、魚の竜田揚げ、タコとキュウリとわかめの酢のもの、澄まし汁」を作る。  |
| 男女 | 12 | 片付け整理術～片付け&整理のコツ教えます～<br>【託児付】       | 2 | 10月7日、14日(日) | 立島 雅代                         | 20<br>(託児10) | より快適な暮らしを実現するため、片付け・整理・収納のテクニックを学ぶ。  |
| 男性 | 13 | 男性のための手軽な中華の料理教室                     | 1 | 11月11日(日)    | INABA COOKING SCHOOL<br>稲葉 清美 | 20           | 「天津飯、チンジャオロース、中華スープ」を作る。   |
| 男性 | 14 | 男性のための手軽な和食の料理教室①～おでん、とり肉の南蛮漬けなど～    | 1 | 1月13日(日)     | INABA COOKING SCHOOL<br>稲葉 清美 | 18           | 「おでん、とり肉の南蛮漬け、小松菜とジャコのおひたし」を作る。  |
| 男性 | 15 | 男性のための手軽な和食の料理教室②～三色どんぶりなど～          | 1 | 2月3日(日)      | INABA COOKING SCHOOL<br>稲葉 清美 | 18           | 「三色どんぶり、魚のアルミホイル焼き、れんこんの明太子あえ」を作る。   |
| 男女 | 16 | 怒りの感情をコントロールするアンガーマネジメントを学ぶ<br>【託児付】 | 1 | 3月8日(金)      | 株式会社NCRD<br>鈴木 佳代子            | 41<br>(託児15) | イライラや怒りの感情をコントロールし、状況を客観的に見る力を身につけるテクニックを学ぶ。   |

|    |    |  |   |              |                                   |             |   |
|----|----|--|---|--------------|-----------------------------------|-------------|---|
| 男女 | 17 | 自分の気持ちを上手に伝えるアサーション・トレーニングを学ぶ【託児付】     | 1 | 3月8日(金)      | 株式会社NCRD<br>鈴木 佳代子                | 26<br>(託児4) | 相手を尊重しながら自分の想いを上手に伝える方法を学ぶ。                                   |
| 男女 | 18 | 初めてのシュガークラフト教室【託児付】                    | 1 | 3月9日(土)      | シュガークラフト教室<br>Honey pot<br>畑中 真三子 | 8<br>(託児0)  | 初めての方向けに簡単なシュガークラフトを作る体験が出来る。                                 |
| 男性 | 19 | 男性のための手軽な和食の料理教室③～牛肉とごぼうのお寿司など～        | 1 | 3月10日(日)     | INABA COOKING SCHOOL<br>稲葉 清美     | 19          | 「牛肉とごぼうのお寿司、ハンバーグ、具だくさん汁(だしの取り方)」を作る。                         |
| 女性 | 20 | 女性のための相続講座～相続問題で困らないために～               | 1 | 3月17日(日)     | ウチダ和彦行政書士事務所<br>打田 和彦             | 38          | 遺産相続に関わる問題について学ぶ。   |
| 男女 | 21 | 初めてのアイシングクッキー教室【託児付】                   | 1 | 3月17日(日)     | シュガークラフト教室<br>Honey pot<br>畑中 真三子 | 21<br>(託児5) | 初めての方向けに簡単なアイシングクッキーを作る体験が出来る。                                |
| 親子 | 22 | 春休みダンボール工作教室～メリーゴーランドを作ろう～             | 1 | 3月24日(日)     | 村田 祐一郎                            | 32          | ダンボール紙からくるくる回るメリーゴーランドを作る。                                    |
| 男女 | 23 | 脳のバージョンアップで、仕事も家庭も豊かになる楽読【託児付】         | 1 | 9月9日(日)      | 斉藤 弘樹<br>作石 茜                     | 20<br>(託児3) | 「目と脳のトレーニング」を中心に、誰でも楽に楽しくできる速読を学ぶ。                            |
| 男女 | 24 | カラーで外見力向上講座～見た目で損する人、得する人～【託児付】        | 1 | 12月15日(土)    | 藤本 梨恵子                            | 20<br>(託児5) | 自分の長所を知り、カラーの演出によって、第一印象や外見力UPを目指す。                           |
| 男女 | 25 | 脳がよるこぶ！笑顔がうまれる！シナプソロジー～脳活性化プログラム～【託児付】 | 2 | 2月16日・23日(土) | 榎本 加代子                            | 11<br>(託児3) | 「2つのことを同時に行う」「左右で違う動きをする」といった普段慣れない動きで脳に適度な刺激を与え、楽しく活性化を図ります。 |
| 男女 | 26 | 女性相談の現在～こころと身体の総合相談～【託児付】              | 1 | 7月21日(土)     | 隠岐 美智子                            | 7<br>(託児0)  | DV・性暴力被害を中心に女性相談の実情を知る。                                       |

|    |    |   |   |           |                |             |   |
|----|----|---|---|-----------|----------------|-------------|---|
| 男女 | 27 | LGBTってなんだらう？<br>～知っているようで知らない<br>「性別」について～【託児付】 | 1 | 7月28日(土)  | 藤原 直子          | 16<br>(託児0) | 性の多様性について理解を深めるとともに、差別や偏見、自傷・DVなどの問題について知る。 |
| 男女 | 28 | 子どもへの自立援助ホームの現状について【託児付】                        | 1 | 9月8日(土)   | 前田 恵子<br>高橋 直紹 | 18<br>(託児2) | 虐待など傷ついた子どもたちが生活し自立に向けて暮らす「ぴあ・かもみる」の実態を知る。  |
| 男女 | 29 | 働く時に知っておきたいあれこれ【託児付】                            | 1 | 9月15日(土)  | 小堀 美和          | 15<br>(託児5) | 自分らしく働くために、必要な知識を習得し、自立に向けた働き方について知る。       |
| 男女 | 30 | 離婚に向けた予備知識【託児付】                                 | 1 | 10月3日(水)  | 可児 康則          | 21<br>(託児1) | 新たな一歩を踏み出すために、離婚の仕方について弁護士に学ぶ。              |
| 男女 | 31 | 面会交流援助のしくみについて【託児付】                             | 1 | 10月13日(土) | 市村 多加子         | 9<br>(託児0)  | 離婚後の面会交流援助について、具体的な内容や方法について知る。             |
| 男女 | 32 | 被害者支援のあり方を考える【託児付】                              | 1 | 11月17日(土) | 隠岐 美智子         | 12<br>(託児0) | DVからの回復・自立に向けて、被害者支援のあり方について知る。             |

勤労青少年対象

| 分類    | No. | 講座名                         | 回数 | 期 日            | 講 師                         | 受講者数         | 内 容                               |
|-------|-----|-----------------------------|----|----------------|-----------------------------|--------------|-----------------------------------|
| 勤労青少年 | 1   | リラックス・ヨーガ【託児付】              | 3  | 7月12日～26日(木)   | 井坂ヨーガ研究所<br>井坂 津矢子          | 18<br>(託児12) | 自宅で簡単にできる自助マッサージとリズムミックヨーガを学ぶ。    |
| 勤労青少年 | 2   | 簿記3級をめざして                   | 12 | 7月14日～10月6日(土) | 税理士法人<br>鈴木合同会計事務所<br>鈴木 直樹 | 27           | 簿記の知識や技能などを取得し、就職やキャリアアップに役立てる。   |
| 勤労青少年 | 3   | 仕事に役立つ人間関係心理学【託児付】          | 2  | 9月17日、24日(月・祝) | 心理カウンセラー、アートセラピスト<br>門出 明   | 18<br>(託児6)  | 職場での人間関係をより良くするための心理学を学び、仕事に役立てる。 |
| 勤労青少年 | 4   | イラッとしない・させないコミュニケーション術【託児付】 | 2  | 9月23日、30日(日)   | 千田 伸子                       | 21<br>(託児6)  | 自分の意思を正しく相手に伝えるコミュニケーション術を学ぶ。     |

|       |   |  |   |                   |                   |             |                                     |
|-------|---|--|---|-------------------|-------------------|-------------|-------------------------------------|
| 勤労青少年 | 5 | バドミントンを<br>楽しもう                                    | 3 | 11月3日～<br>17日(土)  | 春日井市バド<br>ミントン連盟  | 17          | バドミントンを基礎<br>から楽しく学ぶ。               |
| 勤労青少年 | 6 | パソコン持ち込<br>み講座～ワード<br>をやってみたい<br>方のための入門<br>講座～    | 4 | 1月6日～<br>27日(日)   | NPO法人けやき<br>フォーラム | 12          | ワードを始めてみた<br>い方に使い方を分か<br>りやすく説明する。 |
| 勤労青少年 | 7 | 茶道～お茶のい<br>たき方、立て<br>方、座り方など<br>作法の初歩を学<br>ぶ～【託児付】 | 3 | 2月17日～<br>3月3日(日) | 春日井市<br>茶道連盟      | 19<br>(託児9) | お茶のいただき方、<br>立て方、座り方など<br>作法の初歩を学ぶ。 |

(5) 子どもの部屋

アニメ映画や紙芝居・人形劇等を実施した。

① 中央公民館

| 開催日時        | 題 名    | 協力団体    | 入場者数 |
|-------------|--------|---------|------|
| 7月14日(土) 午前 | 子どもの部屋 | グループ ゆう | 100  |
| 12月8日(土) 午前 | 子どもの部屋 | グループ ゆう | 154  |

② 坂下公民館

| 開催日時         | 題 名                  | 入場者数 |
|--------------|----------------------|------|
| 11月24日(土) 午後 | 子ども人形劇「せんちょうさんのぼうし」他 | 50   |

(6) 展示

趣味などの収集品や講座受講生、公民館クラブの作品をロビー等に展示し、広く市民に紹介した。

① 中央公民館

| 回 | 期 間            | 展 示 名          | 出 品 者       | 点数 |
|---|----------------|----------------|-------------|----|
| 1 | 4月3日～<br>4月17日 | 中日写真協会月例会入賞作品展 | 中日写真協会春日井支部 | 10 |
| 2 | 5月8日～<br>5月22日 | 中日写真協会月例会入賞作品展 | 中日写真協会春日井支部 | 10 |
| 3 | 6月5日～<br>6月19日 | 中日写真協会月例会入賞作品展 | 中日写真協会春日井支部 | 10 |
| 4 | 7月3日～<br>7月17日 | 中日写真協会月例会入賞作品展 | 中日写真協会春日井支部 | 10 |
| 5 | 8月7日～<br>8月21日 | 中日写真協会月例会入賞作品展 | 中日写真協会春日井支部 | 10 |
| 6 | 9月4日～<br>9月18日 | 中日写真協会月例会入賞作品展 | 中日写真協会春日井支部 | 10 |

|    |                   |                |             |    |
|----|-------------------|----------------|-------------|----|
| 7  | 9月26日～<br>10月10日  | アートフラワー作品展     | すみれ会        | 20 |
| 8  | 10月9日～<br>10月23日  | 中日写真協会月例会入賞作品展 | 中日写真協会春日井支部 | 10 |
| 9  | 10月24日～<br>11月4日  | 和紙ちぎり絵展示会      | 和紙ちぎり絵同好会   | 20 |
| 10 | 11月6日～<br>11月20日  | 中日写真協会月例会入賞作品展 | 中日写真協会春日井支部 | 10 |
| 11 | 11月23日～<br>11月30日 | 出張消費生活展        | 市民活動推進課     | 10 |
| 12 | 12月4日～<br>12月18日  | 中日写真協会月例会入賞作品展 | 中日写真協会春日井支部 | 10 |
| 13 | 1月8日～<br>1月22日    | 中日写真協会月例会入賞作品展 | 中日写真協会春日井支部 | 10 |
| 14 | 2月1日～<br>2月12日    | 中日写真協会月例会入賞作品展 | 中日写真協会春日井支部 | 10 |
| 15 | 3月5日～<br>3月19日    | 中日写真協会月例会入賞作品展 | 中日写真協会春日井支部 | 10 |
| 16 | 3月20日～<br>3月27日   | 不法投棄防止啓発パネル展示  | 清掃事業所       | 6  |

② 知多公民館

| 回 | 期 間               | 展 示 名                  | 出 品 者                   | 点数  |
|---|-------------------|------------------------|-------------------------|-----|
| 1 | 4月24日～<br>4月28日   | ミニ花展                   | 光輪花クラブ                  | 16  |
| 2 | 6月15日～<br>6月28日   | 知多版画クラブ展               | 知多版画クラブ                 | 40  |
| 3 | 9月22日～<br>10月2日   | 水彩画展                   | 水曜パレット会                 | 22  |
| 4 | 10月16日～<br>10月30日 | 春日井知多川柳クラブ色紙展          | 春日井知多川柳クラブ              | 32  |
| 5 | 11月13日～<br>11月18日 | MOA美術館春日井児童作品展・<br>巡回展 | MOA美術館春日井児童作<br>品展実行委員会 | 32  |
| 6 | 11月29日～<br>12月11日 | 知多水彩画クラブ作品展            | 知多水彩画クラブ                | 22  |
| 7 | 12月13日～<br>12月19日 | 地健連作品展                 | 知多中学校地健連                | 100 |
| 8 | 2月23日～<br>2月28日   | 平成30年度防災フェア            | 市民安全課                   | 80  |
| 9 | 3月14日～<br>3月20日   | 不法投棄防止啓発パネル展示          | 清掃事業所                   | 6   |

③ 鷹来公民館

| 回  | 期 間               | 展 示 名                   | 出 品 者      | 点数  |
|----|-------------------|-------------------------|------------|-----|
| 1  | 4月12日～<br>4月15日   | 春の山野草と盆栽展               | 青紅会        | 41  |
| 2  | 5月17日～<br>5月20日   | 山野草と盆栽展                 | 青紅会        | 33  |
| 3  | 6月13日～<br>6月26日   | 合併処理浄化槽設置費補助啓発パ<br>ネル展示 | 環境保全課      | 4   |
| 4  | 8月2日～<br>8月5日     | 夏の山野草、盆栽展               | 青紅会        | 38  |
| 5  | 8月9日～<br>8月15日    | 原爆ポスター展                 | 総務課        | 20  |
| 6  | 8月26日～<br>9月7日    | 風花の会作品展 ボタニカルア<br>ート    | 風花の会       | 24  |
| 7  | 9月19日～<br>10月3日   | 第11回嬉しはずかし絵手紙展          | 夢見鳥の会      | 267 |
| 8  | 10月11日～<br>10月14日 | 秋の盆栽展                   | 青紅会        | 41  |
| 9  | 10月18日～<br>10月30日 | 山茶花の会絵手紙展               | 山茶花の会      | 207 |
| 10 | 11月1日～<br>11月14日  | 民俗出張展示「なつかしの置き<br>菓」    | 文化財課       | 43  |
| 11 | 11月15日～<br>11月18日 | 晩秋の盆栽展                  | 青紅会        | 43  |
| 12 | 11月28日～<br>12月12日 | パンフラワー同好会作品展            | パンフラワー同好会  | 94  |
| 13 | 1月5日～<br>1月13日    | 新春書き初め会参加者作品展           | 新春書き初め会参加者 | 86  |
| 14 | 2月7日～<br>2月13日    | 出張消費生活展                 | 市民活動推進課    | 16  |
| 15 | 2月16日～<br>2月21日   | 平成30年度防災フェア             | 市民安全課      | 124 |
| 16 | 2月28日～<br>3月3日    | 早春の盆栽展                  | 青紅会        | 33  |
| 17 | 3月1日～<br>3月9日     | 不法投棄防止啓発パネル展示           | 清掃事業所      | 6   |

④ 坂下公民館

| 回 | 期 間             | 展 示 名      | 出 品 者 | 点数 |
|---|-----------------|------------|-------|----|
| 1 | 4月17日～<br>4月29日 | ぬくもりのある焼物展 | 安藤 年孝 | 30 |

|    |                   |  |                   |    |
|----|-------------------|--|-------------------|----|
| 2  | 6月2日～<br>6月15日    | 写真展示会                                  | 坂下カメラクラブ          | 20 |
| 3  | 7月5日～<br>7月21日    | 春友水墨会作品展                               | 春友水墨会             | 25 |
| 4  | 7月24日～<br>8月7日    | 合併処理浄化槽設置費補助啓発パ<br>ネル展示                | 環境保全課             | 4  |
| 5  | 8月9日～<br>8月15日    | 原爆ポスター展                                | 総務課               | 20 |
| 6  | 8月18日～<br>8月30日   | フォトクラブ写輪写真展                            | フォトクラブ写輪          | 30 |
| 7  | 9月5日～<br>9月18日    | 春日井市制75周年記念 かすがい<br>アーカイブス             | 企画政策課             | 3  |
| 8  | 9月21日～<br>9月29日   | 水墨画展示会                                 | 絆水墨会              | 15 |
| 9  | 9月24日～<br>9月27日   | コスモス畑の坂下っ子                             | 坂下子どもの家           | 2  |
| 10 | 10月3日～<br>10月14日  | 水墨・水彩・ボールペン画・仏<br>像・創作花・エコクラフト・写真<br>展 | 豊の秋               | 60 |
| 11 | 10月6日～<br>10月18日  | 民俗出張展示                                 | 文化財課              | 14 |
| 12 | 10月19日～<br>10月30日 | 坂下書道同好会作品展                             | 坂下書道同好会           | 60 |
| 13 | 11月1日～<br>11月6日   | 男女共同参画啓発月間・児童虐待<br>防止月間合同パネル展示         | 男女共同参画課<br>子ども政策課 | 15 |
| 14 | 11月7日～<br>11月16日  | 明るい選挙啓発ポスター入選作品<br>展                   | 選挙管理委員会           | 25 |
| 15 | 11月1日～<br>12月26日  | ハワイアンリボンレイ展                            | 梶川 直子             | 50 |
| 16 | 11月8日～<br>11月13日  | 坂下地区の子どもたちによる作品<br>展                   | 坂下北・坂下南保育園        | 44 |
| 17 | 11月15日～<br>11月23日 | 坂下地区の子どもたちによる作品<br>展                   | 西尾小学校             | 53 |
| 18 | 11月25日～<br>12月2日  | 坂下地区の子どもたちによる作品<br>展                   | 神屋小学校             | 53 |
| 19 | 11月29日～<br>12月6日  | 坂下地区の子どもたちによる作品<br>展                   | 尾東小・中学校           | 20 |
| 20 | 12月5日～<br>12月13日  | 坂下地区の子どもたちによる作品<br>展                   | 坂下小学校             | 65 |
| 21 | 12月15日～<br>12月23日 | 坂下地区の子どもたちによる作品<br>展                   | 坂下中学校             | 25 |
| 22 | 1月9日～<br>1月15日    | 出張消費生活展                                | 市民活動推進課           | 10 |



|    |                 |               |               |    |
|----|-----------------|---------------|---------------|----|
| 23 | 1月24日～<br>1月30日 | 平成30年度防災フェア   | 市民安全課         | 80 |
| 24 | 2月15日～<br>2月28日 | ダンボール工作展      | 村田 祐一郎        | 15 |
| 25 | 3月1日～<br>3月7日   | 不法投棄防止啓発パネル展示 | 清掃事業所         | 6  |
| 26 | 3月19日～<br>4月16日 | カリグラフィー       | KLGカリグラフィークラブ | 13 |

⑤ 東部公民館

| 回 | 期 間               | 展 示 名                                      | 出 品 者             | 点数 |
|---|-------------------|--|-------------------|----|
| 1 | 11月7日～<br>11月13日  | 男女共同参画啓発月間・児童虐待防止月間合同パネル展示                 | 男女共同参画課<br>子ども政策課 | 15 |
| 2 | 11月22日～<br>11月29日 | 青少年健全育成・非行防止作品展<br>示                       | 子ども政策課            | 50 |
| 3 | 12月4日～<br>12月14日  | 明るい選挙啓発ポスター入選作品<br>展                       | 選挙管理委員会           | 26 |
| 4 | 1月17日～<br>1月22日   | 平成30年度防災フェア                                | 市民安全課             | 80 |
| 5 | 1月25日～<br>2月7日    | 市民活動展示会「見よう！聞こ<br>う！市民活動」                  | 市民活動支援センター        | 25 |
| 6 | 2月8日～<br>2月20日    | 春日井市姉妹都市市民の会 写真<br>展示会                     | 市民活動支援センター        | 20 |
| 7 | 3月1日～<br>3月29日    | 平成30年度自殺対策強化月間啓発<br>パネル展示「見逃さないで心のサ<br>イン」 | 健康増進課             | 30 |

⑥ 味美ふれあいセンター

| 回 | 期 間               | 展 示 名                      | 出 品 者      | 点数 |
|---|-------------------|----------------------------|------------|----|
| 1 | 5月9日～<br>5月12日    | ミニ盆栽展                      | 春日井ミニ盆栽会   | 50 |
| 2 | 5月16日～<br>5月19日   | セッコク展                      | 猪又 正男      | 40 |
| 3 | 7月4日～<br>7月7日     | フウラン展                      | 猪又 正男      | 50 |
| 4 | 7月27日～<br>8月8日    | 風景写真展                      | 尾張名古屋写真倶楽部 | 40 |
| 5 | 9月20日～<br>10月3日   | 春日井市制75周年記念 かすがい<br>アーカイブス | 企画政策課      | 6  |
| 6 | 10月17日～<br>10月31日 | 味美日本画クラブ作品展                | 味美日本画クラブ   | 16 |
| 7 | 11月6日～<br>11月16日  | 明るい選挙啓発ポスター及び標語<br>入選作品展   | 選挙管理委員会    | 25 |

|    |                   |                            |              |    |
|----|-------------------|----------------------------|--------------|----|
| 8  | 11月21日～<br>11月24日 | 春日井ミニ盆栽会 秋の実物展示            | 春日井ミニ盆栽会     | 50 |
| 9  | 12月18日～<br>12月26日 | 青少年健全育成・非行防止作品展<br>示       | 子ども政策課       | 50 |
| 10 | 1月5日～<br>1月17日    | 風景写真展                      | 大守り写真倶楽部     | 20 |
| 11 | 1月23日～<br>1月29日   | 出張消費生活展                    | 市民活動推進課      | 10 |
| 12 | 2月18日～<br>2月28日   | 新春書きぞめ展                    | 暁書道会         | 20 |
| 13 | 3月1日～<br>3月7日     | 「手軽に、気軽に、ちょこっとお<br>絵描き」作品展 | 味美ふれあいセンター   | 10 |
| 14 | 3月9日～<br>3月14日    | 平成30年度防災フェア                | 市民安全課        | 80 |
| 15 | 3月16日～<br>3月30日   | 野鳥の写真展                     | 春日井バードフォトクラブ | 30 |

⑦ 高蔵寺ふれあいセンター

| 回  | 期 間               | 展 示 名                      | 出 品 者               | 点数  |
|----|-------------------|----------------------------|---------------------|-----|
| 1  | 6月8日～<br>6月20日    | 水墨画展                       | 高蔵寺水墨画同好会           | 18  |
| 2  | 7月11日～<br>7月23日   | 書道展                        | 高蔵寺「青楊会」書道クラ<br>ブ   | 20  |
| 3  | 7月12日～<br>7月24日   | バーナーワーク (ガラス工芸)<br>作品展     | とんぼ玉の会              | 115 |
| 4  | 8月8日～<br>8月22日    | ふれあい水彩画同好会作品展              | ふれあい水彩画同好会          | 16  |
| 5  | 10月6日～<br>10月17日  | 春日井市制75周年記念 かすがい<br>アーカイブス | 企画政策課               | 12  |
| 6  | 10月26日～<br>11月6日  | 絵手紙サークル 土筆の会<br>絵手紙展       | 土筆の会                | 152 |
| 7  | 11月1日～<br>11月4日   | コミュニティ作品展                  | 高座地区コミュニティ推進<br>協議会 | 889 |
| 8  | 11月10日～<br>11月17日 | 白陽会 秋の書展                   | 白陽会 (書道クラブ)         | 43  |
| 9  | 11月20日～<br>11月30日 | 明るい選挙啓発ポスター入選作品展           | 選挙管理委員会             | 25  |
| 10 | 12月2日～<br>12月10日  | 絵画展                        | アトリエ・キッズ            | 33  |
| 11 | 12月12日～<br>12月26日 | ふれあい水彩画同好会作品展              | ふれあい水彩画同好会          | 15  |
| 12 | 12月28日～<br>1月7日   | お気軽絵描き展                    | 呉 基光                | 5   |

|    |                 |                  |                    |     |
|----|-----------------|------------------|--------------------|-----|
| 13 | 1月10日～<br>1月15日 | 平成30年度防災フェア      | 市民安全課              | 115 |
| 14 | 1月18日～<br>1月29日 | 高蔵寺中学校地健連健全育成作品展 | 高蔵寺中学校地健連          | 49  |
| 15 | 2月2日～<br>2月17日  | 親子制作 作品展         | 高座子どもの家            | 173 |
| 16 | 2月21日～<br>3月5日  | 彩の会 実用書道展        | 彩の会                | 16  |
| 17 | 3月14日～<br>3月18日 | 大人の塗り絵 3人展       | 大人の塗り絵を楽しむ会        | 23  |
| 18 | 3月21日～<br>3月30日 | 楽しい 絵手紙展         | 絵手紙同好会 ときめきク<br>ラブ | 165 |

⑧ 南部ふれあいセンター

| 回  | 期 間              | 展 示 名                    | 出 品 者         | 点数  |
|----|------------------|--------------------------|---------------|-----|
| 1  | 4月15日～<br>4月27日  | 南部陶芸クラブ作品展               | 南部陶芸クラブ       | 103 |
| 2  | 5月2日～<br>5月13日   | ぺん習字クラブ作品展               | ぺん習字クラブ       | 36  |
| 3  | 6月10日～<br>6月22日  | 写仏画展                     | 吉祥会           | 20  |
| 4  | 6月27日～<br>7月5日   | 合併処理浄化槽設置費補助啓発パ<br>ネル展示  | 環境保全課         | 3   |
| 5  | 7月11日～<br>7月22日  | 油彩画展                     | カンナクラブ        | 13  |
| 6  | 8月7日～<br>8月18日   | 野鳥作品展                    | 春日井バードフォトクラブ  | 30  |
| 7  | 9月6日～<br>9月18日   | トマトクラブ趣味の作品展             | トマトクラブ        | 40  |
| 8  | 10月2日～<br>11月28日 | 第27回南部ふれあいセンター同好会<br>作品展 | 南部ふれあいセンター同好会 | 321 |
| 9  | 12月5日～<br>12月13日 | 明るい選挙啓発ポスター入選作品展         | 選挙管理委員会       | 25  |
| 10 | 12月19日～<br>1月11日 | ハワイアンリボンレイ作品展            | スマイルベアーズ      | 65  |
| 11 | 1月16日～<br>1月27日  | 水彩画と年賀状展                 | 水彩画火曜会        | 86  |
| 12 | 2月8日～<br>2月14日   | 平成30年度防災フェア              | 市民安全課         | 90  |
| 13 | 3月1日～<br>3月8日    | 交通安全イラスト展示               | 市民安全課         | 21  |

⑨ 西部ふれあいセンター

| 回 | 期 間            | 展 示 名                    | 出 品 者        | 点数 |
|---|----------------|--------------------------|--------------|----|
| 1 | 4月26日～<br>5月8日 | 東春病院デイケアセンター利用者<br>作品展示会 | 東春病院デイケアセンター | 59 |

|    |                   |                                |                      |     |
|----|-------------------|--------------------------------|----------------------|-----|
| 2  | 5月9日～<br>5月19日    | 宜墨会 書と水墨画展                     | 宜墨会                  | 18  |
| 3  | 6月2日～<br>6月15日    | 水墨画クラブ静墨会作品展                   | 水墨画クラブ静墨会            | 18  |
| 4  | 8月7日～<br>8月21日    | 合併処理浄化槽設置費補助啓発パ<br>ネル展示        | 環境保全課                | 3   |
| 5  | 10月7日～<br>10月13日  | 西部ふれあいセンター芸能祭作品<br>展示          | 西部ふれあいセンター施設<br>利用団体 | 138 |
| 6  | 10月18日～<br>10月27日 | おはようデイサービス利用者作品展               | おはようデイサービス           | 410 |
| 7  | 11月2日～<br>11月13日  | モラと手芸展                         | 服部 泰子                | 45  |
| 8  | 11月14日～<br>11月20日 | 男女共同参画啓発月間・児童虐待<br>防止月間合同パネル展示 | 男女共同参画課<br>子ども政策課    | 9   |
| 9  | 11月22日～<br>11月30日 | 明るい選挙啓発ポスター入選作品展               | 選挙管理委員会              | 25  |
| 10 | 12月4日～<br>12月9日   | デイサービス白ゆり利用者作品展                | デイサービス白ゆり            | 169 |
| 11 | 12月12日～<br>12月20日 | 第42回春日井まつり 撮影大会入賞<br>作品展       | 市民活動推進課              | 23  |
| 12 | 12月21日～<br>12月28日 | 廃材等で作った雑貨展                     | 稲垣 利夫                | 57  |
| 13 | 1月5日～<br>1月13日    | 春日井市民の誓い啓発ポスター入<br>賞作品展        | 市民活動推進課              | 44  |
| 14 | 1月17日～<br>1月27日   | 道風展優秀作品巡回展                     | 文化・生涯学習課             | 9   |
| 15 | 2月2日～<br>2月15日    | 水墨画クラブ静墨会作品展                   | 水墨画クラブ静墨会            | 17  |
| 16 | 2月17日～<br>2月28日   | 2018写真展                        | 外勢 肇                 | 18  |
| 17 | 2月22日～<br>2月28日   | 不法投棄防止啓発パネル展示                  | 清掃事業所                | 6   |
| 18 | 3月1日～<br>3月7日     | 平成30年度防災フェア                    | 市民安全課                | 85  |
| 19 | 3月8日～<br>3月14日    | 交通安全イラスト入賞作品展示                 | 市民安全課                | 21  |
| 20 | 3月16日～<br>3月29日   | デイサービス望利用者作品展                  | デイサービス望              | 223 |

(7) 公民館まつり

地域住民に親しまれる「みんなの公民館」として、公民館クラブ等の成果を発表し交流を図ることを目的とし、開催した。

① 中央公民館

| 開催日時  | 内 容   | 出演(出品)協力団体   | 内 訳   |
|---|---|--|---|
| 2月16日(土)<br>～<br>2月21日(木)<br><br>※2月18日<br>(月)は休館 | 【公民館クラブ作品展】<br>デッサン画・油絵・ちぎり<br>絵・写真・アートフラワ<br>ー・陶芸・絵手紙他 | とまとの輪、油彩クラブ、虹の会、<br>ハワイアンリボンレイ・スマイルベ<br>アーズ、椿会、和紙ちぎり絵同好<br>会、春日井アートフラワー夢萌会、<br>中日写真協会春日井支部、デッサン<br>木曜会、蓮華会、けやき陶芸クラ<br>ブ、さくら陶芸クラブ、春日井陶芸<br>道場、陶の会 | (出品)<br>14団体<br>(作品)<br>755点<br>(参加者)<br>1,040人 |
| 2月19日(火)<br>～<br>2月20日(水)<br>※2月18日<br>(月)は休館     | 【公民館クラブ活動見学<br>会】<br>陶芸・オカリナ・リボン<br>レイ                  | けやき陶芸クラブ、オカリナ・マー<br>ゴ、ハワイアンリボンレイ・スマイ<br>ルベアーズ  | (活動)<br>3団体<br>(参加者)<br>121人                    |
| 2月17日(日)<br>10:00～13:15                           | 【公民館クラブ発表会】<br>民謡・太極拳・尺八・どじ<br>ょう掬い・合唱他                 | ミノアカフラ、やちよ会、メイ健康<br>太極拳、鈴乃会、オカリナ・マー<br>ゴ、日本民謡研究会豊乃会、尺八同<br>好会五月会、春平どじょう掬い健康<br>会、コール・ミモザ、CKS太極拳<br>青春クラブ、春日井市民謡協会、<br>「楽しいコーラス」市民講座受講生           | (出演)<br>12団体<br>(参加者)<br>411人                   |

② 知多公民館

| 開催日時   | 内 容  | 出演(出品)協力団体   | 内 訳   |
|--|--|--|---|
| 3月9日(土)<br>～<br>3月10日(日)<br>9:00～17:00<br>最終日15:00 | 【公民館クラブ作品展】<br>水彩画、絵手紙、編み<br>物、木彫、版画他            | 水曜パレット会、キルトサークル・マ<br>ザーズバスケット、知多水彩画クラ<br>ブ、ニットルーム知多同好会、春日井<br>版画クラブ「杲」、柏原句会、知多<br>絵手紙同好会、勝川生花クラブ、み<br>ろくあん春日井仏像同好会、ペン習<br>字すみれ会、知多版画クラブ「杲」 | (出品)<br>11団体<br>(作品)<br>366点<br>(参加者)<br>520人 |
| 3月9日(土)  | 【公民館行事】<br>・煎茶サービス<br>・工作体験コーナー<br>・ミニライブ<br>・演劇 | 翠クラブ 9:30～正午<br>すこやかライブ 9:30～正午<br>知多中学校吹奏楽部 13:00～13:45<br>知多中学校演劇部 14:00～14:45   | (参加者)<br>490人                                 |
| 3月10日(日)<br>9:00～正午                                | 【公民館クラブ発表会】<br>尺八、ハーモニカ、詩<br>吟、合唱他               | 琴古流尺八長月会、スウィングハー<br>モニ、知多フロイエンコール、春<br>日井男声合唱団、篠笛の会・若竹、<br>知多詩吟クラブ、知多ハーモニカク<br>ラブ、ミウクラブ、フィールドオブ<br>ミュージック                                  | (出演)<br>9団体<br>(参加者)<br>210人                  |

③ 鷹来公民館

| 開催日時                      | 内 容                       | 出演(出品)協力団体  | 内 訳   |
|---------------------------|---------------------------|---|---|
| 3月10日(日)<br>10:00~15:00   | 【公民館クラブ発表会】<br>人形劇・体操・合唱他 | よろずや〇、マスカラス、鷹来ひまわり体操クラブ、鷹来さわやかヨーガ、うたの広場、タカギトレーニングクラブ、新舞踊扇の会、フレッシュ体操クラブ、T・F体操クラブ、歌謡舞踊同好会鷹来クラブ、あずきまんま、鷹来太極拳クラブ、春日井ロゴス腹話術研究会、バトンサークルHappy、そよ風、鷹来歌謡同好会、大正琴クラブ、スポーツ吹矢春日井鷹来支部 | (出演)<br>17団体<br>(参加者)<br>904人                   |
| 3月12日(火)<br>～<br>3月17日(日) | 【公民館クラブ作品展】<br>書道・絵画・手工芸他 | 鷹墨会、鷹美会、三道会、無玄会、すみれかな書道、鷹来実用書道クラブ、山茶花の会、風花の会、春日井狂俳壇、鷹来俳句クラブ、かすがい川柳会、アートフラワークラブ木の会、鷹来七宝焼クラブ、古布糸の会、パンフラワー同好会、手編み同好会、びいどろの会、けやき会、草木染あかね会、鷹来木目込み人形同好会、カゴアミドリ                | (出品)<br>21団体<br>(作品)<br>760点<br>(参加者)<br>1,208人 |

④ 坂下公民館

| 開催日時                  | 内 容                   | 出演(出品)協力団体   | 内 訳                           |
|-----------------------|-----------------------|--|-------------------------------|
| 3月3日(日)<br>9:30~14:30 | 【公民館クラブ発表会】<br>民謡・舞踊他 | エコー同好会、春日井篠笛同好会、坂下太極拳クラブ、坂下マジッククラブ、四季ハーモニカクラブ、太極拳坂下友の会、長唄寛扇会、花百合会、M Y Aギターサークル、民謡尺八同好会、ゆうあい会、ラルゴ、親子でハワイアンフラダンス、みんなで歌おう！<br>楽しいコーラス | (出演)<br>14団体<br>(参加者)<br>781人 |

|  |                           |  |   |
|--|---------------------------|--|---|
| 3月6日(水)<br>～<br>3月10日(日)<br>9:00～17:00<br>(最終日は正<br>午まで) | 【公民館クラブ作品展】<br>書道、絵画、手工芸他 | 絵手紙ラビット同好会、春日井古文書<br>研究会、カラー研究会、絆水墨会、坂<br>下カメラクラブ、坂下木彫同好会、坂<br>下木目込み人形クラブ、坂下キルトの<br>会結布、坂下旬彩会、坂下書道同好<br>会、坂下水墨画クラブ、坂下日本画ク<br>ラブ彩、坂下みろく同好会、実用書道<br>寺子屋、写友・稲穂会、春友水墨会、<br>松翠会、フォト・楽・575、みやざ<br>句会 | (出品)<br>19団体<br>(作品)<br>511点<br>(参加者)<br>708人 |
|--|---------------------------|--|---|

⑤ 東部公民館 (ニュータウンきずな事業含む)

| 開催日時  | 内 容                                  | 出演(出品)協力団体   | 内 訳   |
|---|--------------------------------------|--|---|
| 6月16日(土)<br>11:00～15:30                               | 【公民館クラブ発表会】<br>楽器演奏、マジック、手<br>話、詩吟 他 | 手話サークルあさがお、けやきハーモ<br>ニカクラブ、関西吟詩詩吟グループ、<br>東部歌謡同好会、ニュータウン・マジ<br>ック同好会、エルネスギター音楽クラ<br>ブ、心を歌う会、春日井朗詠クラブ、<br>ゆうあい会                                       | (出演)<br>9団体<br>(参加者)<br>579人                    |
| 6月16日(土)<br>9:00～17:00<br>～<br>6月17日(日)<br>9:00～16:00 | 【公民館クラブ作品展】<br>絵画、書道、手工芸 他           | 白陽会、春翠会、水彩クラブ、絵手紙<br>同好会、植物画同好会 華、春水会春<br>日井東部教室、ガラス工芸クラブ、狂言<br>面同好会、春日井ボトルシップ同好<br>会、ニュータウンキルトクラブ、欧風<br>刺しゅうクラブ、手編み物クラブ毛<br>糸だま、ふしぎな花倶楽部、尾張文<br>化の会 | (出品)<br>14団体<br>(作品)<br>540点<br>(参加者)<br>1,391人 |
| 6月16日(土)<br>13:00～15:00                               | えほんかるたであそぼう!                         | くれよんの会   | 26人   |

(8) その他の催事

① 東部公民館

| 回 | 名 称                               | 開催月日・曜日・時間          | 内 容                             | 参加者数  |
|---|-----------------------------------|---------------------|---------------------------------|-------|
| 1 | ニュータウンきず<br>な事業<br>どんぐりキッズ公<br>民館 | 8月4日(土)<br>午前・午後    | 小学生と親子を対象に<br>各種体験型催事や展示<br>を実施 | 1,935 |
| 2 | ニュータウンきず<br>な事業<br>囲碁大会           | 2月11日(月・祝)<br>午前・午後 | 参加者全員が4回戦行<br>うスイス方式で実施         | 56    |

② 高蔵寺ふれあいセンター

| 回 | 名 称  | 開催月日・曜日・時間    | 内 容        | 参加者数 |
|---|------|---------------|------------|------|
| 1 | 新春初釜 | 1月20日(日)午前・午後 | 年始めにお茶を楽しむ | 247  |

③ 南部ふれあいセンター

| 回 | 名 称       | 開催月日・曜日・時間    | 出 演           | 参加者数 |
|---|-----------|---------------|---------------|------|
| 1 | 第27回芸能発表会 | 10月7日(日)午前・午後 | 南部ふれあいセンター同好会 | 385  |

④ 西部ふれあいセンター

| 回 | 名 称          | 開催月日・曜日・時間                                      | 出 演                    | 入場者数  |
|---|--------------|---|------------------------|-------|
| 1 | 春のフレッシュコンサート | 5月13日(日)午後                                      | Trio Luce              | 95    |
| 2 | 七夕コンサート      | 7月8日(日)夜間                                       | アンサンブル・リベルタ            | 165   |
| 3 | 第24回芸能発表会    | 10月7日(日)午前・午後<br>展示会：10月7日(日)～13日(土) (8日(月)を除く) | 西部ふれあいセンター認定団体及び地域活動団体 | 1,449 |
| 4 | クリスマスコンサート   | 12月22日(土)午後                                     | サククスアンサンブル BULL        | 235   |

⑤ 市民活動支援センター

| 回 | 名 称         | 開催月日・曜日・時間             | 出 演        | 入場者数  |
|---|-------------|------------------------|------------|-------|
| 1 | ささえ愛センターまつり | 4月15日(日)<br>午前10時～午後3時 | 市民活動団体63団体 | 2,700 |

⑥ 青少年女性センター・勤労青少年ホーム

| 回 | 名 称    | 開催月日・曜日・時間               | 出 演               | 入場者数  |
|---|--------|--------------------------|-------------------|-------|
| 1 | レディヤン祭 | 12月8日(土)<br>午前9時30分～午後3時 | マリンバ奏者<br>浅岡 栄子 他 | 2,700 |



## 2 生涯学習活動団体等のクラブの支援、育成

[予算額 なし]

講座等の修了生を中心に組織された学習グループの自主的な生涯学習活動に対し、施設利用料の減免等により支援、育成した。

### ① 公民館

| 内容            | 館名           | 中 央         |                    | 知 多         |                    | 鷹 来         |                    | 坂 下         |                    | 東 部         |                    | 計           |                    |
|---------------|--------------|-------------|--------------------|-------------|--------------------|-------------|--------------------|-------------|--------------------|-------------|--------------------|-------------|--------------------|
|               |              | 団<br>体<br>数 | 会<br>員<br>数<br>(人) | 団<br>体<br>数 | 会<br>員<br>数<br>(人) | 団<br>体<br>数 | 会<br>員<br>数<br>(人) | 団<br>体<br>数 | 会<br>員<br>数<br>(人) | 団<br>体<br>数 | 会<br>員<br>数<br>(人) | 団<br>体<br>数 | 会<br>員<br>数<br>(人) |
| 1<br>文学<br>言語 | 文 学          | 3           | 41                 | 2           | 30                 | 4           | 62                 | 1           | 15                 | 4           | 61                 | 14          | 209                |
|               | 日本語          | 0           | 0                  | 0           | 0                  | 1           | 12                 | 0           | 0                  | 1           | 12                 | 2           | 24                 |
|               | 外国語          | 0           | 0                  | 2           | 25                 | 1           | 10                 | 3           | 28                 | 3           | 35                 | 9           | 98                 |
| 2<br>歴史<br>民俗 | 歴 史          | 1           | 15                 | 0           | 0                  | 0           | 0                  | 1           | 15                 | 0           | 0                  | 2           | 30                 |
|               | 民 俗          | 0           | 0                  | 0           | 0                  | 0           | 0                  | 0           | 0                  | 1           | 11                 | 1           | 11                 |
| 3<br>教育<br>科学 | 教 育          | 0           | 0                  | 0           | 0                  | 2           | 55                 | 0           | 0                  | 1           | 23                 | 3           | 78                 |
|               | 自然科学         | 0           | 0                  | 0           | 0                  | 0           | 0                  | 0           | 0                  | 0           | 0                  | 0           | 0                  |
|               | 人文・社会科学      | 0           | 0                  | 0           | 0                  | 0           | 0                  | 0           | 0                  | 0           | 0                  | 0           | 0                  |
| 4<br>健康<br>福祉 | 健 康          | 3           | 41                 | 9           | 100                | 9           | 135                | 8           | 161                | 9           | 151                | 38          | 588                |
|               | 医 療          | 0           | 0                  | 0           | 0                  | 0           | 0                  | 0           | 0                  | 0           | 0                  | 0           | 0                  |
|               | 福 祉          | 0           | 0                  | 0           | 0                  | 0           | 0                  | 0           | 0                  | 2           | 46                 | 2           | 46                 |
| 5<br>音楽<br>芸能 | 楽 器          | 3           | 44                 | 3           | 31                 | 2           | 30                 | 4           | 59                 | 2           | 29                 | 14          | 193                |
|               | 音 楽          | 3           | 86                 | 4           | 77                 | 2           | 72                 | 4           | 65                 | 2           | 60                 | 15          | 360                |
|               | 芸 能          | 8           | 118                | 1           | 17                 | 7           | 79                 | 5           | 108                | 5           | 75                 | 26          | 397                |
| 6<br>美術<br>工芸 | 美 術          | 10          | 137                | 3           | 39                 | 7           | 92                 | 9           | 114                | 9           | 139                | 38          | 521                |
|               | 書            | 0           | 0                  | 1           | 10                 | 3           | 34                 | 3           | 34                 | 2           | 32                 | 9           | 110                |
|               | 工 芸          | 4           | 69                 | 4           | 65                 | 2           | 22                 | 2           | 25                 | 2           | 26                 | 14          | 207                |
| 7<br>生活<br>趣味 | 社会生活         | 0           | 0                  | 0           | 0                  | 0           | 0                  | 0           | 0                  | 0           | 0                  | 0           | 0                  |
|               | 衣食住          | 0           | 0                  | 4           | 55                 | 1           | 18                 | 5           | 72                 | 4           | 53                 | 14          | 198                |
|               | 手工芸          | 2           | 21                 | 4           | 40                 | 6           | 64                 | 3           | 31                 | 4           | 52                 | 19          | 208                |
|               | 園 芸          | 0           | 0                  | 0           | 0                  | 1           | 10                 | 0           | 0                  | 0           | 0                  | 1           | 10                 |
|               | 茶華道          | 1           | 10                 | 1           | 10                 | 1           | 10                 | 0           | 0                  | 2           | 23                 | 5           | 53                 |
|               | アウトドア<br>趣 味 | 0<br>2      | 0<br>44            | 0<br>1      | 0<br>15            | 0<br>1      | 0<br>13            | 0<br>3      | 0<br>56            | 0<br>2      | 0<br>29            | 0<br>9      | 0<br>157           |
| 8<br>国際<br>情報 | 情 報<br>マスコミ  | 0           | 0                  | 0           | 0                  | 1           | 24                 | 1           | 20                 | 1           | 12                 | 3           | 56                 |
| 9<br>スポ<br>ーツ | 球 技          | 5           | 87                 | 20          | 327                | 7           | 117                | 11          | 174                | 0           | 0                  | 43          | 705                |
|               | 球技以外         | 2           | 22                 | 2           | 52                 | 2           | 38                 | 0           | 0                  | 0           | 0                  | 6           | 112                |
| 計             |              | 47          | 735                | 61          | 893                | 60          | 897                | 63          | 977                | 56          | 869                | 287         | 4,371              |

② ふれあいセンター等

| センター名<br>内容   |            | 味美  |        | 高蔵寺 |        | 南部  |        | 西部  |        | 計   |        | 青年の家 |        | 市民活動 |        | レディアン |        |
|---------------|------------|-----|--------|-----|--------|-----|--------|-----|--------|-----|--------|------|--------|------|--------|-------|--------|
|               |            | 団体数 | 会員数(人) | 団体数 | 会員数(人) | 団体数 | 会員数(人) | 団体数 | 会員数(人) | 団体数 | 会員数(人) | 団体数  | 会員数(人) | 団体数  | 会員数(人) | 団体数   | 会員数(人) |
| 1<br>文学<br>言語 | 文学         | 1   | 11     | 5   | 67     | 1   | 16     | 0   | 0      | 7   | 94     | 0    | 0      | 3    | 42     | 5     | 59     |
|               | 日本語        | 0   | 0      | 1   | 10     | 0   | 0      | 0   | 0      | 1   | 10     | 0    | 0      | 0    | 0      | 0     | 0      |
|               | 外国語        | 0   | 0      | 5   | 63     | 1   | 12     | 0   | 0      | 6   | 75     | 0    | 0      | 5    | 51     | 8     | 88     |
| 2<br>歴史<br>民俗 | 歴史         | 0   | 0      | 0   | 0      | 0   | 0      | 0   | 0      | 0   | 0      | 0    | 0      | 0    | 0      | 0     | 0      |
|               | 民俗         | 0   | 0      | 0   | 0      | 0   | 0      | 0   | 0      | 0   | 0      | 0    | 0      | 0    | 0      | 0     | 0      |
| 3<br>教育<br>科学 | 教育         | 0   | 0      | 2   | 29     | 1   | 13     | 0   | 0      | 3   | 42     | 1    | 20     | 1    | 10     | 25    | 1,166  |
|               | 自然科学       | 0   | 0      | 0   | 0      | 0   | 0      | 0   | 0      | 0   | 0      | 0    | 0      | 0    | 0      | 0     | 0      |
|               | 文・社・科      | 0   | 0      | 0   | 0      | 0   | 0      | 0   | 0      | 0   | 0      | 0    | 0      | 0    | 0      | 0     | 0      |
| 4<br>健康<br>福祉 | 健康         | 9   | 161    | 10  | 217    | 6   | 80     | 9   | 211    | 34  | 669    | 7    | 60     | 0    | 0      | 11    | 185    |
|               | 医療         | 0   | 0      | 0   | 0      | 0   | 0      | 0   | 0      | 0   | 0      | 0    | 0      | 0    | 0      | 0     | 0      |
|               | 福祉         | 1   | 11     | 0   | 0      | 0   | 0      | 1   | 45     | 2   | 56     | 0    | 0      | 0    | 0      | 3     | 47     |
| 5<br>音楽<br>芸能 | 楽器         | 3   | 30     | 1   | 20     | 0   | 0      | 3   | 25     | 7   | 75     | 42   | 556    | 0    | 0      | 2     | 41     |
|               | 音楽         | 1   | 10     | 0   | 0      | 3   | 33     | 1   | 32     | 5   | 75     | 15   | 233    | 0    | 0      | 8     | 333    |
|               | 芸能         | 3   | 37     | 3   | 84     | 7   | 104    | 9   | 149    | 22  | 374    | 1    | 5      | 0    | 0      | 19    | 362    |
| 6<br>美術<br>工芸 | 美術         | 2   | 22     | 4   | 67     | 5   | 76     | 5   | 64     | 16  | 229    | 1    | 5      | 5    | 57     | 7     | 158    |
|               | 書          | 1   | 10     | 1   | 19     | 2   | 31     | 1   | 19     | 5   | 79     | 0    | 0      | 0    | 0      | 0     | 0      |
|               | 工芸         | 1   | 10     | 2   | 33     | 1   | 11     | 0   | 0      | 4   | 54     | 0    | 0      | 0    | 0      | 0     | 0      |
| 7<br>生活<br>趣味 | 社会生活       | 0   | 0      | 1   | 18     | 0   | 0      | 1   | 10     | 2   | 28     | 0    | 0      | 0    | 0      | 8     | 135    |
|               | 衣食住        | 1   | 13     | 3   | 39     | 5   | 63     | 3   | 37     | 12  | 152    | 0    | 0      | 1    | 18     | 6     | 95     |
|               | 手工芸        | 2   | 21     | 2   | 21     | 4   | 42     | 1   | 10     | 9   | 94     | 0    | 0      | 2    | 26     | 3     | 35     |
|               | 園芸         | 1   | 10     | 0   | 0      | 1   | 16     | 0   | 0      | 2   | 26     | 0    | 0      | 0    | 0      | 0     | 0      |
|               | 茶華道        | 2   | 25     | 1   | 10     | 0   | 0      | 1   | 12     | 4   | 47     | 0    | 0      | 0    | 0      | 7     | 122    |
|               | アウトドア      | 0   | 0      | 0   | 0      | 0   | 0      | 0   | 0      | 0   | 0      | 0    | 0      | 0    | 0      | 0     | 0      |
|               | 趣味         | 0   | 0      | 1   | 19     | 1   | 10     | 3   | 32     | 5   | 61     | 0    | 0      | 1    | 20     | 0     | 0      |
| 8<br>国際<br>情報 | 情報<br>マスコミ | 1   | 44     | 1   | 15     | 0   | 0      | 1   | 15     | 3   | 74     | 1    | 8      | 0    | 0      | 2     | 39     |
| 9<br>スポ<br>ーツ | 球技         | 13  | 195    | 8   | 100    | 5   | 81     | 16  | 257    | 42  | 633    | 0    | 0      | 0    | 0      | 27    | 1,195  |
|               | 球技以外       | 1   | 10     | 2   | 37     | 4   | 48     | 1   | 16     | 8   | 111    | 0    | 0      | 0    | 0      | 4     | 1,157  |
| 計             |            | 43  | 620    | 53  | 868    | 47  | 636    | 56  | 934    | 199 | 3,058  | 68   | 887    | 18   | 224    | 145   | 5,217  |

### 3 高蔵寺コミュニティセンター管理

〔予算額 なし〕

地域住民の生涯学習活動やコミュニティ活動の推進を図るため、施設を地域の団体に貸し出した。

| 年度        | H26   | H27   | H28   | H29   | H30   |
|-----------|-------|-------|-------|-------|-------|
| 認定団体数(団体) | 9     | 10    | 10    | 10    | 10    |
| 利用件数(件)   | 230   | 238   | 258   | 256   | 260   |
| 利用者数(人)   | 3,097 | 3,303 | 3,454 | 3,265 | 3,139 |

## 4 青年の家の事業

### 1 青年の家講座

〔予算額 537千円〕

#### (1) 講座

施設の特徴を活かし、特に音楽を中心とした講座を開催した。

| No. | 種別            | 開催日                 | 時間                   | 回数       | 講座名                     | 講師                    | 受講者数                               |
|-----|---------------|---------------------|----------------------|----------|-------------------------|-----------------------|------------------------------------|
| 1   | 4<br>健康<br>福祉 | 5月12日～<br>6月9日(土)   | 午後                   | 5        | 初心者のための太極拳<br>入門講座      | 水野 光                  | 12                                 |
| 2   | 5<br>音楽<br>芸能 | 4月26日～<br>8月2日(木)   | 午前                   | 8        | 初心者のための複音ハ<br>ーモニカ入門講座  | 福森 是次                 | 9                                  |
| 3   |               | 5月8日～<br>6月26日(火)   | 午前                   | 8        | 初心者のためのピアノ<br>入門講座      | 名倉 明里                 | 10                                 |
| 4   |               | 7月25日～<br>10月31日(水) | 午前                   | 8        | 気軽に歌おうボイスト<br>レーニング入門講座 | 飯田 牧子                 | 20                                 |
| 5   |               | 9月12日～<br>12月26日(水) | 午後                   | 8        | 初心者のためのフルー<br>ト入門講座     | 市岡 美保                 | 12                                 |
| 6   |               | 9月13日～<br>11月15日(木) | 午前                   | 8        | 初心者のための和太鼓入<br>門講座      | 柴田 捷幸                 | 5                                  |
| 7   |               | 10月4日～<br>11月22日(木) | 午後                   | 8        | 初心者のためのバイオリ<br>ン入門講座    | 大橋 淑恵                 | 8                                  |
| 8   |               | 1月26日～<br>3月9日(土)   | 午後                   | 7        | 初心者のための津軽三味<br>線入門講座    | 吉田 定藏                 | 12                                 |
| 9   |               | 7<br>生活<br>趣味       | 12月15日(土)・<br>16日(日) | 午前<br>午後 | 2                       | キッズ!アウトドアわく<br>わく体験講座 | 日本ボーイス<br>カウト愛知連<br>盟春日井第2<br>団育成会 |

(2) コンサート

市民に親しまれる「音楽・芸能の練習の場」として、施設を広く周知するため、今年度は歌とバイオリン・ピアノによるアンサンブルやソロの演奏を依頼した。

| 開催日時                    | 内 容   | 出演協力団体  | 内 訳                         |
|-------------------------|---|---|-----------------------------|
| 1月20日(日)<br>13:30~15:30 | 【第9回ハーモニーウィ<br>ンターコンサート】<br>クラシック、ポピュラ<br>ー、日本の名曲など幅広<br>く親しまれている曲や隠<br>れた名曲を演奏。観客も<br>一緒に歌うコーナーも設<br>けた。 | 増田 有香 (ソプラノ)<br>榎田 奈純 (バイオリン)<br>鈴木 さやか (ピアノ) | (出演者)<br>3人<br>(参加者)<br>90人 |

## 5 スポーツ課の事業

### ○生涯スポーツの推進

#### 1 新春春日井マラソン大会

〔予算額 11,500千円〕

市民が楽しみながら体力づくりと健康増進を図り、家族や参加者相互の交流を深めることを目的に、新春を飾るスポーツの祭典として開催した。

《開催概要》

開催日 1月13日(日)

場 所 総合体育館及び周辺道路

参加者数 8,722人

#### 2 市民体育大会

〔予算額 3,211千円〕

市民に広くスポーツに接する機会を提供し、健康の増進・体力の向上を目指しながらスポーツ人口の拡大を図るため、各種目の大会を体育協会加盟団体に委託し開催した。

《開催概要》

| 種 目      | 日 程             | 会 場            | 延人数   |
|----------|-----------------|----------------|-------|
| 軟式野球     | 3月25日～6月17日     | 市民球場、松河戸グラウンド  | 1,530 |
| 陸 上      | 5月26日           | 総合体育館          | 140   |
| 剣 道      | 6月9日、10月28日     | 総合体育館、落合公園体育館  | 481   |
| バスケットボール | 4月29日～5月28日     | 総合体育館、落合公園体育館  | 650   |
| 水 泳      | 9月9日、10月28日     | 温水プール          | 419   |
| 柔 道      | 6月3日            | 総合体育館          | 45    |
| ソフトボール   | 6月10日～12月2日     | 上条グラウンド        | 460   |
| 卓 球      | 6月2日、9月9日、12月9日 | 総合体育館他         | 657   |
| スキー      | 1月20日           | ほおのき平スキー場(岐阜県) | 44    |
| バレーボール   | 9月30日           | 総合体育館          | 90    |

|                   |                 |                |               |     |
|-------------------|-----------------|----------------|---------------|-----|
| ソフトテニス            | 9月16日           | 中央公民館テニスコート    | 109           |     |
| 射 撃               | 10月7日           | 白川射撃場          | 18            |     |
| サッカー              | 4月22日～2月3日      | 総合体育館他         | 1,100         |     |
| 銃剣道               | 11月18日          | 陸上自衛隊春日井駐屯地体育館 | 72            |     |
| バドミントン            | 4月14日、15日、6月24日 | 総合体育館          | 1,210         |     |
| 体 操               | 5月26日           | 総合体育館          | 59            |     |
| 硬式庭球              | 6月17日           | 中央公民館テニスコート    | 40            |     |
| 弓 道               | 10月28日          | 総合体育館          | 118           |     |
| アーチェリー            | 11月4日           | 総合体育館          | 21            |     |
| ゲートボール            | 10月31日          | 総合体育館          | 52            |     |
| 少林寺拳法             | 8月19日           | 総合体育館          | 85            |     |
| ラグビーフットボール        | 1月27日           | 大池緑地グラウンド      | 44            |     |
| 相 撲               | 10月28日          | 総合体育館          | 20            |     |
| 日本拳法              | 7月1日            | 総合体育館          | 52            |     |
| 綱 引               | 11月18日          | 落合公園体育館        | 83            |     |
| ハンドボール            | 4月21日～10月26日    | 総合体育館他         | 640           |     |
| 武術太極拳             | 10月28日          | 総合体育館          | 200           |     |
| グラウンド・ゴルフ         | 6月13日           | 総合体育館          | 346           |     |
| 空手道               | 11月3日           | 総合体育館          | 342           |     |
| インディアカ            | 1月20日           | 落合公園体育館        | 117           |     |
| ボウリング             | 8月5日            | オークランドボウル春日井   | 70            |     |
| ミニテニス             | 9月22日           | 総合体育館          | 80            |     |
| 混合レクバレー           | 11月11日          | 落合公園体育館        | 93            |     |
| スポーツ吹矢            | 12月23日          | 落合公園体育館        | 99            |     |
| 婦人バレーボール          | 6月3日            | 総合体育館          | 290           |     |
| ソフトバレーボール         | 9月23日           | 総合体育館          | 215           |     |
| スポーツ<br>少年団<br>本部 | 交流大会            | 11月4日          | 総合体育館         | 430 |
|                   | 野 球             | 4月1日～8日        | 市民球場他         | 200 |
|                   | 剣 道             | 6月24日          | 総合体育館         | 115 |
|                   | サッカー            | 7月7日           | 鳥居松小学校、押沢台小学校 | 90  |
|                   | 卓 球             | 9月9日           | 総合体育館         | 47  |
| 合 計               |                 |                | 10,973        |     |

### 3 高校生スポーツ大会

〔予算額 1,329千円〕

市内の高校生を対象に、本大会を通じて各高校間の交流を深め体力及び技術向上を図った。

《開催概要》

開催日 6月9日(土)～8月5日(日)

場 所 総合体育館ほか市内スポーツ施設及び高等学校

参加者数 3,340人

### 4 レクスポ普及・振興事業

〔予算額 1,000千円〕

(1) レクリエーションスポーツ祭

生涯スポーツの普及振興として、いろいろなレクリエーションスポーツを行い、家族や地域の人達が集い、体力の向上と地域社会の親睦を図るためレクリエーションスポーツ祭を開催した。

《開催概要》

開催日 6月10日(日)

場 所 総合体育館

参加者数 3,436人

5 スポーツ賞表彰・全国大会等支援

[予算額 1,310千円]

(1) 春日井市スポーツ賞表彰式

当市における優秀なスポーツ選手及び指導者の栄誉をたたえ、その功績を広く顕彰した。

《開催概要》

開催日 3月21日(木・祝)

場 所 文化フォーラム春日井 交流アトリウム

被表彰者数 特別賞 個人 38人、団体 2団体

一般賞 個人 33人、団体 2団体

(2) 全日本女子学生剣道優勝大会

全国各地から予選を勝ち抜いた代表校56大学の剣士が集結し、女子学生剣道の頂点を目指す大会を開催し、女子学生剣道の発展と心身の健全育成を図った。

《開催概要》

開催日 11月11日(日)

場 所 総合体育館

参加者数 496人

(3) 全国高等学校剣道選抜大会

全国都道府県代表の男女各64校が集結し、日本一を目指す大会を開催し、高校剣道の発展と青少年の健全育成を図った。

《開催概要》

開催日 3月26日(火)～28日(木)

場 所 総合体育館

参加者数 1,012人

(4) 後援に係る賞の交付

6 スポーツ表彰審査会

[予算額 30千円]

当市における優秀なスポーツ選手及びその指導者の功績を広く顕彰するための表彰を公正かつ適正に行うため、被表彰者の選定を行った。

《委員構成》

|            |    |     |
|------------|----|-----|
| 教育委員会委員    | 1名 |     |
| 社会教育委員     | 1名 |     |
| 市内小中学校長の代表 | 1名 |     |
| 市内高等学校長の代表 | 1名 |     |
| 体育協会の役員    | 2名 |     |
| スポーツ推進委員   | 1名 | 計7名 |

《審査会実施状況》

開催日 2月13日(水)

会場 春日井市役所 教育委員会室

## 7 スポーツ応援事業

[予算額 6,800千円]

当市を広くPRするとともに参加者と市民の交流が図られる全国規模のスポーツ大会の開催及び国際的又は全国的規模で開催されるスポーツ大会へ出場した市民に対し、市が文化スポーツ応援団となって支援を行った。

《支援概要》

(1) スポーツ大会への出場

個人 209人

団体 16団体

(2) スポーツ大会の開催 1団体(補助事業名:全国高等学校剣道選抜大会)

## 8 体育協会補助

[予算額 10,000千円]

体育協会の運営及び加盟団体40団体を育成し、各加盟団体が行うスポーツ教室等を助成し、スポーツの振興を図った。

また、学校区体育振興会18団体を育成し、地域スポーツの振興を図った。

## 9 スポーツ振興基金積立金

[予算額 12千円]

広く市民のスポーツの振興と健康の保持増進を図るため、基金を設置。

## 10 公益財団法人春日井市スポーツ・ふれあい財団運営費補助金

[予算額 607,072千円]

財団が事業を進めていくために必要な経費を補助し、その運営の充実及び住民福祉の向上を図った。

市制70周年継承事業

○ラジオ体操事業

○ボールゲームフェスタ

市制75周年記念事業

○特別巡回ラジオ体操・みんなの体操会

## ○コミュニティスポーツの推進

### 11 スポーツ推進委員

[予算額 2,672千円]

スポーツ大会等スポーツの推進のための事業の実施に係る指導、助言及び連絡調整を行い、地域スポーツの振興を図った。

《委員 66名（平成31年3月31日現在）》

《協議会実施状況》

| 期 日       | 会 場           | 内 容   |
|-----------|---------------|---|
| 4月27日(金)  | 総合体育館<br>大会議室 | 連絡協議会<br>(1) 平成29年度春日井市スポーツ推進委員連絡協議会事業報告について<br>(2) 平成29年度春日井市スポーツ推進委員連絡協議会収支決算について<br>(3) 平成30年度春日井市スポーツ推進委員連絡協議会事業計画について<br>(4) 平成30年度春日井市スポーツ推進委員連絡協議会収支予算について<br>(5) スポーツ推進委員に係る各団体役員の選出について<br>(6) 「レクリエーションスポーツ祭2018」について           |
| 7月25日(水)  | 総合体育館<br>中会議室 | 役員会<br>(1) 「かすがい！スポーツフェスティバル」について<br>(2) 「レクリエーションスポーツ祭2018」事業報告について<br>(3) 全国、東海四県の研修会出席者の選定について   |
| 8月23日(木)  | 総合体育館<br>大会議室 | 連絡協議会<br>(1) 「かすがい！スポーツフェスティバル」について<br>(2) 「レクリエーションスポーツ祭2018」事業報告について<br>(3) 全国、東海四県の研修会出席者の選定について   |
| 12月5日(水)  | 総合体育館<br>中会議室 | 役員会<br>(1) スポーツ推進委員委嘱に向けての活動に関するアンケートについて<br>(2) 平成31・32年度新規スポーツ推進委員の推薦状況について<br>(3) 平成31・32年度部編成について<br>(4) 平成31・32年度新役員について   |
| 12月19日(水) | 総合体育館<br>中会議室 | 新春春日井マラソン大会説明会<br>(1) 新春春日井マラソン大会役員業務について<br>※心肺蘇生法とAED使用法の講習会同時開催  |
| 3月8日(金)   | 総合体育館<br>中会議室 | 役員会<br>(1) 平成30年度春日井市スポーツ推進委員連絡協議会事業報告について<br>(2) 平成30年度春日井市スポーツ推進委員連絡協議会収支決算について<br>(3) 平成31・32年度春日井市スポーツ推進委員連絡協議会役員の選出について<br>(4) 平成31年度春日井市スポーツ推進委員連絡協議会事業計画について<br>(5) 平成31年度春日井市スポーツ推進委員連絡協議会収支予算について<br>(6) スポーツ推進委員に係る各団体役員の選出について |



|          |               |   |
|----------|---------------|---|
| 3月20日(水) | 総合体育館<br>大会議室 | 連絡協議会<br>(1) 平成30年度春日井市スポーツ推進委員連絡協議会事業報告について<br>(2) 平成30年度春日井市スポーツ推進委員連絡協議会収支決算について<br>(3) 退任者への謝辞等 |
|----------|---------------|---|

《スポーツ巡回指導事業》

実施期間 5月20日から3月10日までに全26回実施

派遣人数 延べ161人

## 12 学校区体育振興

[予算額 110千円]

- (1) 学校区体育振興会交流大会  
各学校区体育振興会が集まり、親睦と交流を深めた。  
《開催概要》  
開催日 11月18日(日)  
場 所 総合体育館第1競技場、総合体育館運動広場  
種 目 ソフトバレーボール、グラウンド・ゴルフ  
参加者数 509人

## ○スポーツ施設の整備充実

### 13 学校体育施設開放

[予算額 1,694千円]

- (1) 小中学校体育施設開放  
体育館 小中学校 52校 延べ利用者数 275,940人  
武道場 中学校 15校 延べ利用者数 27,516人
- (2) 県立学校体育施設開放  
校庭(野球、ソフトボール、サッカー、テニス)  
市内県立学校 8校 延べ利用者数 339人

### 14 総合体育館等体育施設管理費

[予算額 399,246千円]

総合体育館を始め、温水プール・市民球場・落合公園体育館を、安全で安心してスポーツに親しむことができるよう施設管理を行った。

### 15 総合体育館等体育施設小工事

[予算額 174,769千円]

《主な工事》

- (1) 市民球場第3駐車場進入路整備工事  
(2) 温水プール空調設備改修工事  
(3) 総合体育館駐車場整備工事

## 16 屋外体育施設管理費

[予算額 36,933千円]

地域におけるスポーツ活動の場であるグラウンド等の維持管理を行った。

## 17 屋外体育施設小工事

[予算額 450千円]

《主な工事》

- (1) 中央公園グラウンドひさし設置工事

## 18 朝宮公園管理

[予算額 26,367千円]

子どもから高齢者まで、すべての世代が憩い、楽しむことができる公園として、管理運営を行った。

## 19 朝宮公園整備【新規】

[予算額 256,455千円]

豊かな自然環境を保全しつつ、スポーツや健康づくりの機能を充実させ、公園全体の魅力をさらに高めるため、多目的総合運動広場を始めとした施設の整備に着手した。

《実施事業》

- (1) 整備設計業務
- (2) 屋外プール解体工事
- (3) 防球ネット等撤去工事

## ○スポーツ振興管理

### 20 振興管理

[予算額 6,748千円]

スポーツの普及・振興の管理業務を行った。

## 6 図書館の事業

### 1 図書館協議会委員

[予算額 117千円]

館長の諮問に応ずるとともに、図書館奉仕について、指導・助言した。

《委員構成》

- |         |    |                    |
|---------|----|--------------------|
| 学校教育関係者 | 2名 |                    |
| 社会教育関係者 | 4名 |                    |
| 家庭教育関係者 | 2名 |                    |
| 学識経験者等  | 2名 | 計10名（平成31年3月31日現在） |

《審議会等実施状況》

| 月 日      | 会 場              | 内 容   |
|----------|------------------|---|
| 7月27日(金) | 市役所本庁舎<br>教育委員会室 | 第1回図書館協議会<br>(1) 平成29年度図書館事業報告について<br>(2) 平成30年度図書館事業計画について<br>(3) 「第3次春日井市子ども読書活動推進計画」施策事業の実施状況について<br>(4) その他 |

## 2 図書購入

[予算額 40,000千円]

- (1) 図書資料及び紙芝居  
 図書資料 16,982冊  
 内訳 図書館 8,208冊、高蔵寺まなびと交流センター図書館 4,465冊、  
 他9図書室 4,309冊  
 紙芝居 194巻
- (2) その他の資料の配置状況 (平成31年3月末現在)  
 新聞 (図書館30紙、高蔵寺まなびと交流センター図書館11紙)  
 雑誌 (図書館238誌、高蔵寺まなびと交流センター図書館100誌、寄贈含む)

## 3 読書啓発

[予算額 3,634千円]

- (1) 読書手帳の配付 1,913冊
- (2) ブックスタート事業  
 乳幼児期からの読書習慣の形成と良好な親子関係の育成を目的に、4か月児健康診査時に絵本とブックスタートの主旨を記した小冊子等を配布し、乳児の保護者に直接読書の大切さやその役割を啓発した。  
 実施回数 60回 参加組数 2,639組
- (3) 赤ちゃんのためのおはなし会  
 乳児期における読書活動を支援するため、乳児と保護者を対象としたおはなし会を実施した。

《実施状況》

| 館 室 名      | 実 施 曜 日    | 実施時間   | 実施回数 | 参加者数  |
|------------|------------|--------|------|-------|
| 図書館        | 毎月第2・第4金曜日 | 10:30～ | 21回  | 1,421 |
| 西部ふれあいセンター | 毎月第3金曜日    | 10:30～ | 12回  | 453   |
| 計          |            |        | 33回  | 1,874 |

- (4) 紙芝居とお話を聞く会  
 本の楽しさを伝えるためにボランティアの協力を得て、幼児・児童を対象に実施した。

《実施状況》

| 館 室 名       | 実 施 曜 日    | 実施時間   | 実施回数 | 参加者数  |
|-------------|------------|--------|------|-------|
| 図書館         | 毎月第1水曜日    | 11:00～ | 77回  | 1,108 |
|             | 毎月第2～第4水曜日 | 15:30～ |      |       |
|             | 毎月第1～第3土曜日 | 15:00～ |      |       |
| 味美ふれあいセンター  | 毎月第2土曜日    | 11:00～ | 12回  | 90    |
| 高蔵寺ふれあいセンター | 毎月第2土曜日    | 14:00～ | 11回  | 67    |
| 南部ふれあいセンター  | 毎月第3水曜日    | 16:15～ | 11回  | 63    |
| 鷹来公民館       | 毎月第2土曜日    | 13:30～ | 9回   | 40    |
| 坂下公民館       | 毎月第1土曜日    | 14:00～ | 9回   | 83    |
| 中央公民館       | 毎月第3土曜日    | 11:00～ | 7回   | 21    |
| グリーンパレス春日井  | 毎月第3土曜日    | 14:00～ | 11回  | 75    |
| 計           |            |        | 147回 | 1,547 |

(5) すくすく読み聞かせ会

幼児期における読書活動を支援するため、1歳6か月から就園前までの幼児を対象としたおはなし会を実施した。

実施回数 12回 参加者数 196人

(6) 読書週間の行事

主に小学生を対象に各種行事を実施した。

《こどもの読書週間》

| 行 事 名                 | 実 施 日                | 場 所        | 参加者数 |
|-----------------------|----------------------|------------|------|
| 本の福袋                  | 4月28日(土)～<br>5月6日(日) | 図書館内       | —    |
| 読み聞かせ駅伝               | 4月28日(土)             | お話体験学習コーナー | 47   |
| ブラックパネルシアターと<br>おはなし会 | 4月29日(祝)             | お話体験学習コーナー | 30   |
| 腹話術と楽しい手品             | 4月29日(祝)             | お話体験学習コーナー | 38   |
| イソップと紙しばい             | 4月30日(月)             | お話体験学習コーナー | 39   |
| 録音・点字図書を作成、<br>対面読書体験 | 5月3日(祝)              | 録音室        | 36   |
| 図書館探検                 | 5月5日(祝)              | 図書館内       | 24   |
| クイズに挑戦                | 5月6日(日)              | お話体験学習コーナー | 47   |
| 計                     |                      |            | 261  |

《読書週間》

| 行 事 名 | 実 施 日                  | 場 所  | 参加者数 |
|-------|------------------------|------|------|
| 本の福袋  | 10月27日(土)～<br>11月4日(日) | 図書館内 | —    |

|                 |                        |            |     |
|-----------------|------------------------|------------|-----|
| ブラックパネルシアターとお話会 | 10月27日(土)              | お話体験学習コーナー | 42  |
| 図書館探検           | 10月27日(土)・<br>11月4日(日) | 図書館内       | 37  |
| 大型絵本読み聞かせ       | 11月3日(祝)               | お話体験学習コーナー | 21  |
| 腹話術と楽しい手品       | 11月4日(日)               | お話体験学習コーナー | 24  |
| 計               |                        |            | 124 |

(7) 図書館フェスタ2018

図書館ボランティア、かすがい市民文化財団、図書館で構成された実行委員会の主催により開催した。

| 開催日       | 会場                 | 参加者数 |
|-----------|--------------------|------|
| 11月18日(日) | 文化フォーラム春日井 交流アトリウム | 850  |

(8) 手作り布絵本教室

遊びと読み聞かせの要素を持った布絵本を製作する講座を実施した。

| 回数          | 会場               | 参加者数 |
|-------------|------------------|------|
| 4回(11月～12月) | 文化フォーラム春日井 文化活動室 | 15   |

(9) 子ども司書養成講座

図書館や読書のことについて学び、司書業務を体験することで、読書への興味や関心を高める講座を実施した。

| 回数        | 会場               | 参加者数 |
|-----------|------------------|------|
| 3回(1月～2月) | 文化フォーラム春日井 文化活動室 | 10   |

(10) 小中学校読書感想文コンクール(9月末～10月初旬)

読書によって得た感動を文章表現することにより、読書力・表現力・創造力を養うとともに、読書奨励を図る目的で実施した。入賞者(優良・佳作・入選)を表彰し、併せて優良作品を紹介した読書感想文集を作成した。また、読書感想文コンクールの一環として、よりよい感想文を書くため読書感想文書き方教室を実施した。

《応募状況》

| 区分  | 校数 | 応募数    | 優良 | 佳作  | 入選  |
|-----|----|--------|----|-----|-----|
| 小学校 | 37 | 12,413 | 37 | 74  | 552 |
| 中学校 | 16 | 5,539  | 16 | 30  | 242 |
| 計   | 53 | 17,952 | 53 | 104 | 794 |

《読書感想文書き方教室》

| 開催日      | 会場                             | 参加者数 |
|----------|--------------------------------|------|
| 7月21日(土) | 文化フォーラム春日井<br>視聴覚ホール・会議室・文化活動室 | 151  |

(11) 小中学校読書感想画コンクール（1月初旬）

読書によって得た感動を絵画表現することにより、読書力・表現力・創造力を養うとともに、読書奨励を図る目的で実施した。入賞者（優良・入選）を表彰し、併せて文化フォーラム春日井視聴覚ホールで優良作品を展示した。

なお、優良作品が春日井市代表として、愛知県コンクールに出品され、優良3点、佳作2点が入賞した。

《応募状況》

| 区 分   | 校 数 | 応募数    | 優 良 | 入 選 |
|-------|-----|--------|-----|-----|
| 小 学 校 | 37  | 16,747 | 54  | 808 |
| 中 学 校 | 7   | 94     | 28  | 14  |
| 計     | 44  | 16,841 | 82  | 822 |

《読書感想画優良作品展》

| 開 催 日                | 会 場               | 入館者数 |
|----------------------|-------------------|------|
| 1月30日(水)～<br>2月3日(日) | 文化フォーラム春日井 視聴覚ホール | 532  |

(12) 本のリサイクル会

除籍本や寄贈本を広く市民に活用してもらうため、本のリサイクル会を開催した。

| 開 催 日    | 会 場                | 参加者数 |
|----------|--------------------|------|
| 11月4日(日) | 文化フォーラム春日井 交流アトリウム | 800  |

#### 4 障がい者図書サービス

〔予算額 772千円〕

(1) 図書の無料郵送貸出

心身の障がいその他の理由により来館することが著しく困難な者、視覚障がい者その他視覚による表現の認識に障がいのある者に、図書等の無料郵送貸出を実施した。

貸出数 128点

(2) 録音図書・点字図書の製作

視覚障がい者のための録音図書、点字図書の製作を実施した。

《製作実績》

デイジー図書 31種

点字データ 75種

(3) 音訳技術講習会

市民を対象に音訳者養成のための講習会を実施した。

《実施状況》

| 回 数        | 参加者数 | 講 師    |
|------------|------|--------|
| 12回（5月～9月） | 9    | 梶田 三緒子 |

(4) 音訳デジタル録音技術講習会

音訳ボランティア春日井の会員を対象に録音図書をデジタルで制作するためのボランティア養成講習会を実施した。

《実施状況》

| 回数      | 参加者数 | 講師     |
|---------|------|--------|
| 2回(10月) | 48   | 梶田 三緒子 |

(5) 対面読書

視覚障がい者のため、音訳ボランティアが図書館で実施した。

実施回数 117回 実施ボランティア数 延べ234人

## 5 図書館管理

[予算額 101,712千円]

(1) 図書館運営

① 図書館事業

図書資料の閲覧、貸出業務、読書相談、読書啓発事業、障がい者図書サービス事業等、総合的な図書館事業を進めた。

② 高蔵寺まなびと交流センター図書館及び9図書室との連携

閲覧、貸出業務、読書相談等について各図書室と連携し、利用促進を図った。

③ 巡回業務

図書館や各図書室のどこでも貸出や返却ができるよう、図書資料の搬送を行う巡回業務を実施した。

④ 図書館ホームページ

図書館案内、図書検索、インターネット予約サービス、他の図書館とのリンク等のサービスを提供した。

(2) 図書館ボランティア

返却図書の配架・書架整理、絵本の読み聞かせ、対面読書、デージー図書・点字図書の製作等について、図書館ボランティアの協力をいただいた。

《活動状況》

| 活動名称          | 活動内容                 | 人数(団体数) |
|---------------|----------------------|---------|
| 配架            | 返却図書の配架、書架整理         | 7       |
| デージー図書製作      | 視覚障がい者用デージー図書の製作     | 72(1)   |
| 点字図書製作        | 視覚障がい者用点字図書の製作       | 51(1)   |
| 対面読書          | 視覚障がい者に対面で本を読む       | 72(1)   |
| 紙芝居とお話を聞く会    | 幼児や小学生低学年に紙芝居や絵本を読む  | 78(10)  |
| ブックスタート       | 4か月児とその保護者に1対1で絵本を読む | 34      |
| 赤ちゃんのためのおはなし会 | 乳児と保護者を対象としたおはなし会    | 6(1)    |

(3) その他

① 企画展示

読書に興味や親しみを持ってもらうよう、テーマに合わせて図書館資料を展示した。

《実施状況》

| 展 示 名  | 展 示 期 間            |
|--------|--------------------|
| 夏休み    | 7月20日(金)～9月9日(日)   |
| 平成のアニメ | 12月11日(火)～1月27日(日) |

- ② 図書館年報、図書館だより（年4回）を発行  
 ③ 図書館の見学 勝川小学校始め 16校1園 1,373人

## 7 文化財課の事業

### 1 文化財保護審議会委員

〔予算額 117千円〕

文化財の保存及び活用に関し、調査及び審議を行った。

《委員構成》

学識経験者 7名（平成31年3月31日現在）

《審議会実施状況》

| 月 日      | 会 場              | 内 容                           |
|----------|------------------|-------------------------------|
| 1月17日(木) | 市役所本庁舎<br>教育委員会室 | 文化財保護審議会<br>(1) 市指定文化財の指定について |

### 2 内津文化財祭

〔予算額 988千円〕

内々神社が所蔵する県指定文化財の社殿や庭園等を公開し、より多くの市民に文化財への理解を深め啓発を図るため、開催した。

《開催概要》

開催日 5月6日(日)

場 所 内々神社

参加者数 1,000人

### 3 ハニワまつり

〔予算額 3,741千円〕

市民参加によりハニワを制作・野焼きし、二子山公園内とハニワの館に設置した。あわせて体験工房等を開催した。

《開催概要》

開催日 10月28日(日)

場 所 二子山公園

参加者数 9,000人



#### 4 「郷土誌かすがい」発行

〔予算額 287千円〕

郷土史等の調査研究の発表の場とするとともに、市民が郷土の歴史や文化財に親しめるように発行した。

第77号(11月1日) 2,500部発行

#### 5 民俗考古調査

〔予算額 25,961千円〕

##### (1) 発掘調査及び調査資料の整理

区画整理事業や個人住宅等各種開発行為に伴い、発掘調査を実施した。

《実施概要》

本発掘調査 桜佐下五反田遺跡

また、発掘調査で出土した遺物や調査記録を整理し、高座山第1号墳の発掘調査成果を報告書として発行した。

##### (2) 資料の収集、整理、保存

かつて日常で使われていた、衣食住及び生業に関する資料を中心に調査・収集するとともに、資料の再整理を行い、記録した。

#### 6 指定文化財・郷土芸能保存

〔予算額 2,975千円〕

市内の指定文化財や郷土芸能の保存・保護を図るため、環境整備や保存整備などに対し、補助金を交付した。

#### 7 埋蔵文化財調査

〔予算額 8,288千円〕

##### (1) 国庫補助による埋蔵文化財の試掘・確認調査及び「概要報告書」の発行

区画整理事業(熊野桜佐地区)や個人住宅等各種開発行為と埋蔵文化財についての事前調整を図るための試掘・確認調査及び個人住宅等各種開発行為に伴う本発掘調査を行った。また、調査の概要をまとめた概要報告書を発行した。

《実施概要》

試掘調査 西尾町、上条町、熊野町、黒鉾町

確認調査 堀ノ内表遺跡、松河戸遺跡、神領出口遺跡、桜佐下五反田遺跡、神領上障子口遺跡、桜佐上五反田遺跡

本発掘調査 神領出口遺跡

##### (2) 国庫補助による埋蔵文化財資料の整理及び保存並びに活用

白山神社古墳から出土した遺物の再整理を実施するとともに、歴史講座、企画展を実施し埋蔵文化財の活用、普及啓発を図った。

《実施概要》

白山神社古墳出土遺物再整理、特別講座「須恵器生産と尾張型埴輪を巡る考古学」の実施、企画展「大埴輪展 in 春日井」の開催、「白山神社古墳」パンフレットの作製

#### 8 文化財継承

〔予算額 1,370千円〕

(1) 文化財ボランティア育成

市内の貴重な史跡や文化財の保護・啓発を推進するため、文化財ボランティア活動を支援するとともに、文化財ボランティアを育成する講座を開催した。また、文化財ボランティアの資質向上のため、ステップアップ研修を開催した。

《実施概要》

養成講座

【前期】開催日 6月15日(金)、6月22日(金)、6月29日(金)、7月6日(金)

参加者数 4人

【後期】開催日 9月14日(金)、9月21日(金)、9月28日(金)、10月5日(金)

参加者数 5人

ステップアップ研修

開催日 8月3日(金)、8月10日(金)、10月12日(金)、11月30日(金)、3月1日(金)

参加者数 159人

(2) 民俗考古展示室

「調べ」「学び」「体験」のできる展示室として、民俗・考古について展示を行い、常設展示に加え、体験・企画展示室において企画展を開催した。また、森浩一氏より寄贈された図書及び資料を「森浩一文庫」で一般に公開した。

民俗展示室：昔の農具や生活用具等を展示

考古展示室：市内遺跡から出土した遺物を展示

体験・企画展示室：企画展6回

| 企画展名                          | 期 間                | 見学者数  |
|-------------------------------|--------------------|-------|
| 企画展「端午の節句と夏越の祓〜ケガレとハラエ〜」      | 4月10日(火)～6月3日(日)   | 676   |
| 企画展「春日井古墳散歩」                  | 6月9日(土)～7月15日(日)   | 490   |
| 企画展「なぜ？なに？歴史の謎を解き明かせ！～発掘調査編～」 | 7月21日(土)～8月26日(日)  | 460   |
| 企画展「大埴輪展in春日井」                | 9月18日(火)～11月25日(日) | 748   |
| 企画展「運搬の道具いろいろ」                | 12月8日(土)～2月3日(日)   | 1,337 |
| 収蔵品展「ひなまつり」                   | 2月16日(土)～3月31日(日)  | 1,300 |

(3) 民俗・考古展示

考古・歴史・民俗資料を展示し、市民の郷土学習の場を提供した。

四つ建て民家：移築した古民家内に昔の生活用具を展示

ハニワの館：二子山古墳から出土した埴輪等を展示

(4) 親子体験教室

古代の技術や昔ながらの遊びの体験等を通じ「歴史」「民俗」への関心を深めてもらうため、親子体験教室を実施した。また、文化財ボランティアと協働したワークショップを実施した。

《開催概要》

| 教室名                | 開催日      | 参加者数 |
|--------------------|----------|------|
| スポンジを使ってこいのぼりをつくろう | 4月29日(祝) | 27   |
| お寺で座禅！文化財どきどき体験！   | 7月25日(水) | 39   |

|                       |           |                         |
|-----------------------|-----------|-------------------------|
| 勾玉をつくろう               | 7月28日(土)  | 午前 38<br>午後 台風の<br>ため中止 |
| 昔のくらし☆体験くらぶ           | 8月25日(土)  | 22                      |
| 紙バンドでかごを作ろう           | 12月22日(土) | 35                      |
| クラフトバンドでおひなさまリースをつくろう | 2月9日(土)   | 30                      |

(5) 出前授業

小中学校 9校 646人

(6) 郷土芸能出前講座

地域の郷土芸能保存団体を小学校に招き、郷土芸能を紹介・披露してもらい、団体の指導により児童が練習や発表を行うことで、地域の民俗芸能の担い手を育成するため、郷土芸能出前講座を実施した。

《実施概要》

開催校 篠木小学校

開催日 11月30日(金)、12月7日(金)、12月14日(金)

内容 棒の手

参加児童数 3年生 109人

## 9 文化財管理

〔予算額 4,026千円〕

郷土館の維持管理や二子山古墳を始めとする市内の史跡等の文化財の適切な管理を行った。

## 10 文化財保護

〔予算額 784千円〕

貴重な史跡や文化財を保護・記録保存し、次世代へ継承するため、下街道ガイドマップ電子カタログデータの作成、文化財案内看板の修繕等を行った。また、文化財防火デーに合わせ、防火訓練及び防火デー巡視を実施した。

《実施概要》

開催日 1月24日(木)

場所 密蔵院

参加者数 200人

## 8 野外教育センターの事業

### 1 少年自然の家事業

〔予算額 3,251千円〕

(1) 指導者講習会

少年自然の家の教育目標を達成するのに必要な優れた指導者の育成を目的とし、野外での体験活動、自然に親しむ活動、遊びなど様々な分野で十分な指導ができるよう講習会を開催した。

《実施状況》

| 事業名                                 | 月日        | 事業内容                    | 参加人数 |
|-------------------------------------|-----------|-------------------------|------|
| 野外活動・自然体験<br>指導者講座<br>(リーダー)        | 9月8日(土)   | 自然体験活動の理念、自然の理解、仕組み     | 7    |
|                                     | 9月9日(日)   | 参加者を知る、自然体験活動の基礎、ナイトハイク | 7    |
|                                     | 10月20日(土) | 安全対策、普通救命救急、キャンプファイア等   | 7    |
| 野外活動・自然体験<br>指導者講座<br>(インストラクター)    | 9月8日(土)   | 自然体験活動の理念、自然の理解、仕組み     | 2    |
|                                     | 9月9日(日)   | 参加者を知る、自然体験活動の基礎、ナイトハイク | 2    |
|                                     | 10月20日(土) | 安全対策、普通救命救急、キャンプファイア等   | 3    |
| 野外活動・自然体験<br>指導者講座<br>(プロジェクト・ワールド) | 5月12日(土)  | エドゥケーターカリキュラム           | 15   |

(2) 野外活動振興事業

愛知高原国定公園に位置する豊かな自然の中で、自然の美しさや不思議さを感じる自然体験活動を展開した。

《実施状況》

| 事業名                | 月日                   | 事業内容                         | 参加人数 |
|--------------------|----------------------|------------------------------|------|
| 里山体験<br>(田んぼと森の学校) | 4月21日(土)<br>～22日(日)  | 里山の話、稲の粃まき、野草採取・調理、試食        | 40   |
|                    | 6月2日(土)<br>～3日(日)    | しろかき、田植え、サツマイモの苗植え、まんじゅうづくり  | 40   |
|                    | 6月30日(土)<br>～7月1日(日) | 畦刈り、草取り、田んぼの生物観察             | 40   |
|                    | 10月6日(土)<br>～7日(日)   | 稲刈り、はざかけ、虫の音鑑賞、サツマイモ掘り、きのこ狩り | 40   |
|                    | 10月13日(土)<br>～14日(日) | 脱穀、サツマイモのおやつづくり、天体観測         | 40   |
|                    | 11月17日(土)<br>～18日(日) | もみすり、精米、わらない、餅つき             | 40   |
| 里山体験<br>(田んぼと森の学校) | 1月12日(土)<br>～13日(日)  | 雑木林の手入れ、丸太かまづめ               | 40   |
|                    | 2月16日(土)<br>～17日(日)  | 炭かま入れ、おこしものづくり、草木染め①         | 40   |
|                    | 3月2日(土)<br>～3日(日)    | 炭火で炊飯、草木染め②、シイタケほだ木づくり、田おこし  | 40   |

|                      |   |                                     |       |
|----------------------|---|-------------------------------------|-------|
| サマーキャンプ2018          | 7月28日(土)<br>午前<br>8月11日(土・祝)<br>～15日(水) | 家族を離れての宿泊体験・新たな仲間作り・野外炊事、登山、テント泊他   | 38    |
| 初めて挑戦!アウトドア夏         | 6月16日(土)<br>～17日(日)                     | 野外炊事、キャンプファイア、パン作り、工作               | 46    |
| 初めて挑戦!アウトドア秋         | 9月15日(土)<br>～16日(日)                     | 野外炊事、キャンプファイア、パン作り、工作、ハイキング         | 47    |
| 初めて挑戦!アウトドア冬         | 11月23日(祝)<br>～24日(土)                    | 餅つき、野外炊事、キャンプファイア                   | 46    |
| 自然学校「カヌーに乗って湿地探検」    | 6月23日(土)                                | 湿地と稀少生物の観察と保護啓発、カヌーに乗って水面から湿地の地層観察  | 11    |
|                      | 24日(日)                                  |                                     | 15    |
| かすがい子ども防災キャンプ        | 9月1日(土)<br>～2日(日)                       | 防災をテーマとした宿泊体験や体験学習プログラム             | 10    |
| 自然学校「里山木こり体験」        | 12月8日(土)<br>～9日(日)                      | 週末の森の中に入り、伐採作業等で体を動かしてよい汗をかいて自然に触れる | 66    |
|                      | 1月26日(土)<br>～27日(日)                     |                                     |       |
|                      | 2月9日(土)                                 |                                     |       |
|                      |   |                                     |       |
| きらめきキャンプ ホテル&カヌー     | 6月9日(土)<br>～10日(日)                      | ナイトハイキング、野外炊事、カナディアンカヌー、パン作りなど      | 34    |
| 冬のファミリーキャンプ          | 12月15日(土)<br>～16日(日)                    | 自然散策とミニ門松材料集め、ミニ門松作り、キャンプファイア、餅つき   | 61    |
| 夏×自然体験プログラム          | 7月21日(土)<br>～8月31日(金)                   | 森の探検ゲーム、合同キャンプファイア、ナイトハイクと天体観測      | 1,948 |
| 冬×自然体験プログラム          | 12月22日(土)<br>～2月24日(日)                  | 餅つき、キャンドルづくり、バードウォッチング、たき火&焼きも      | 658   |
| あそびむしくらぶ             | 5月8日(火)                                 | 新緑の森の中へいこう                          | 20    |
|                      | 6月12日(火)                                | 森の中のさんぽ                             | 18    |
|                      | 7月10日(火)                                | 雨の日のさんぽ                             | 26    |
|                      | 9月21日(金)                                | お月見だんごをつくろう                         | 37    |
|                      | 10月12日(金)                               | キノコをさがそう                            | 34    |
|                      | 11月9日(金)                                | どんぐりであそぼう                           | 24    |
|                      | 12月7日(金)                                | 落ち葉でたきび                             | 39    |
|                      | 2月26日(火)                                | おこしものをつくろう                          | 36    |
| あそびむしくらぶ<br>(夜の森の探検) | 8月25日(土)                                | 真っ暗な森の探検をしよう                        | 44    |
| 築水池カヌー体験             | 7月21日(土)<br>午前・午後                       | カヌーに乗って自然観察、基礎練習、築水池周遊              | 14    |
|                      | 7月22日(日)                                |                                     | 10    |
|                      | 午前・午後                                   |                                     | 15    |

|                 |            |                                    |   |    |
|-----------------|------------|------------------------------------|---|----|
| 万葉の花めぐり         |            | 6月22日(金)                           | 万葉集の歌にある季節の植物観察                               | 16 |
|                 |            | 9月28日(金)                           |   | 17 |
| わくわく自然ランド       | 今が一番新緑     | 4月15日(日)                           | 新緑、昆虫、野鳥をめぐる自然のサイクルを探る                        | 60 |
|                 | 昆虫の世界      | 7月8日(日)                            | 昆虫の多様な世界を探り、分類について学ぶ                          | 71 |
|                 | 紅葉と芋煮      | 11月10日(土)                          | 紅葉を楽しみながら、植物の不思議を学び芋煮鍋や木の実の工作を楽しむ             | 63 |
|                 | 冬の野鳥とほっと体験 | 2月3日(日)                            | 野鳥や樹木の冬芽に注目した自然観察と豚汁づくりやたき火を囲んで工作を楽しむ         | 65 |
| 大人の里山歩き         | 新緑とハーブ     | 4月10日(火)                           | 里山の春の自然観察とハイキング、ヨモギなどハーブティーや山菜を楽しむ            | 18 |
|                 | みろく山と読図    | 5月18日(金)                           | 白い花に注目した自然観察とハイキング、地図の読み方やコンパスの使い方を体験する       | 15 |
|                 | トワイライトハイク  | 6月29日(金)                           | 夏の夜のみろくの森を歩き、夕暮れの変わりゆく風景を楽しむ                  | 18 |
|                 | キノコときのご鍋   | 10月5日(金)                           | キノコに注目した里山の自然観察とハイキング、キノコ鍋を楽しむ                | 19 |
|                 | たき火&スモーク   | 11月30日(金)                          | 里山の自然観察とハイキング、たき火とスモークを楽しむ                    | 17 |
|                 | 正月を飾る植物    | 12月18日(火)                          | 里山の自然観察とハイキング、正月を飾る植物を使ってミニ寄せ植えを楽しむ           | 16 |
|                 | バードウォッチング  | 1月18日(金)                           | バードウォッチング入門。葉が落ちて見通しがよくなった雑木林や池に飛来する冬鳥の観察を楽しむ | 17 |
|                 | 東部丘陵縦走     | 3月15日(金)                           | 春日井東部丘陵の山、みろく山、大谷山、道樹山の縦走をする                  | 15 |
| 環境教育プログラム       | 随時         | プロジェクト・ワイルドの活動メニューを使って環境について学ぶ     | 1,070   |    |
| ネイチャーガイド×トレッキング | 随時         | みろく山、西高森山のガイドトレッキング                | 2,665   |    |
| 出張自然講座          | 随時         | 申込者のニーズにあわせた自然講座                   | —   |    |
| 野外学習夜間プログラム     | 随時         | ナイトハイクをしながら夜の野生動物の生態について学び、天体観測も行う | 1,055   |    |

(3) 第8回 緑と花のフェスティバル

4月29日(祝)～5月5日(祝) 参加 10,200人

- ① 「アウトドアdeピザ&スモーク」始め15事業
- ② 給食レストラン

(4) 受け入れ指導事業

小中学校の宿泊学習をはじめ、子ども会、スポーツ少年団など各種利用団体に計画の立て方や野外炊事、クラフトなどの実技、自然観察など野外活動に関する指導を行った。

(5) 機関紙の発行

少年自然の家の活動状況や事業のPR、自然観察の楽しみ方などを掲載する機関紙を発行した。

① 自然の家だより（1月、A4判、4ページ）

② やまもも（※事業の募集ちらしを含む。3月・9月、A4判、2ページ）

《発行状況》

| 名 称               | 発行部数     |
|-------------------|----------|
| 自然の家だより           | 1,900部   |
| やまもも(事業の募集ちらしを含む) | 各20,500部 |

(6) 夏休み野外活動補助事業

期間：7月21日（土）～8月31日（金）

## 2 都市緑化植物園事業

〔予算額 3,970千円〕

(1) 第8回 緑と花のフェスティバル

開催日 4月29日(祝)～5月5日(祝) 参加21,300人

① 多治見市モザイクタイルワークショップ

② サボテン、多肉植物、花苗野菜、ガーデニングアイテム、植物関係切手等販売

③ キーホルダー作り

④ ポニーに乗ろう（動物ふれあい広場）

⑤ 道風くんの植物クイズ

⑥ 天野麻里絵のガーデニング教室

⑦ 体験（寄せ植え、草木染、地震体験車）イベント

⑧ ハンギングバスケット&コンテナ作品展

⑨ 写生コンクール、スタンプラリー他

(2) グリーンピアコンサート

① 主催コンサート

緑と花のフェスティバル、緑と花の休憩所植替えイベント時に開催

② 共催コンサート

市内で活動している団体、グループ、個人の申し出者により開催

（主にコーラスやギター、オカリナ、キーボード、フラダンス、二胡等のコンサート）

(3) 植物園展示会・講習会・園芸指導等

① 展示会（年40回開催）

| No. | 期 間               | 展 示 会 名          |
|-----|-------------------|------------------|
| 1   | 4月6日(金)～4月8日(日)   | 万年青展             |
| 2   | 4月13日(金)～4月15日(日) | 木の実で飾るトロッケンゲビンデ展 |
| 3   | 4月20日(金)～4月22日(日) | カンアオイと斑入植物展      |

|    |                     |                        |
|----|---------------------|------------------------|
| 4  | 4月27日(金)～4月30日(休)   | 東海えびね会えびね展             |
| 5  | 5月3日(祝)～5月6日(日)     | 春のミニ盆栽展                |
| 6  | 5月11日(金)～5月13日(日)   | 春の山野草展                 |
| 7  | 5月19日(土)～5月20日(日)   | 第60回春日井市春季バラ展          |
| 8  | 5月23日(水)～5月27日(日)   | 春日井市さつき団体連合会さつき展       |
| 9  | 6月1日(金)～6月3日(日)     | カンアオイと斑入植物展            |
| 10 | 6月15日(金)～6月17日(日)   | リボンレイ展示会               |
| 11 | 6月16日(土)～6月17日(日)   | トロピカルフラワー展             |
| 12 | 6月22日(金)～6月24日(日)   | フウランと山野草展              |
| 13 | 6月29日(金)～7月1日(日)    | シダとカンアオイ展              |
| 14 | 7月6日(金)～7月8日(日)     | カントリークラフト展             |
| 15 | 7月13日(金)～7月16日(祝)   | 煌展                     |
| 16 | 8月1日(水)～8月12日(日)    | 写遊グリーンピア写真展            |
| 17 | 8月15日(水)～8月26日(日)   | 水彩で描く都市緑化植物園展          |
| 18 | 9月1日(土)～9月9日(日)     | 春日井植物画同好会「四季彩」秋の作品展    |
| 19 | 9月15日(土)～9月17日(祝)   | 秋の山野草展                 |
| 20 | 9月20日(木)～9月24日(休)   | 四季の写真とガラス器の中の花展        |
| 21 | 10月4日(木)～10月8日(祝)   | ボタニカルアート(植物画) 教室受講生作品展 |
| 22 | 10月12日(金)～10月14日(日) | カンアオイと秋の柄物植物展          |
| 23 | 10月20日(土)～10月21日(日) | 第61回春日井市秋季バラ展          |
| 24 | 10月26日(金)～10月28日(日) | 縁起植物と斑入植物展             |
| 25 | 11月2日(金)～11月4日(日)   | 秋の実物ミニ盆栽展              |
| 26 | 11月9日(金)～11月11日(日)  | 秋季さつき盆栽展               |
| 27 | 11月16日(金)～11月18日(日) | カンランと古典園芸展             |
| 28 | 11月21日(水)～12月2日(日)  | 葉仁和の会 日本の色展            |
| 29 | 11月30日(金)～12月2日(日)  | 創作紙粘土展                 |
| 30 | 12月7日(金)～12月9日(日)   | 手作りクリスマス小物展            |
| 31 | 1月2日(水)～1月6日(日)     | あんずの会 水彩画展             |
| 32 | 1月9日(水)～1月13日(日)    | 写遊グリーンピア写真展            |
| 33 | 1月16日(水)～1月20日(日)   | グリーンフォトクラブ写真展          |
| 34 | 1月23日(水)～1月27日(日)   | 春日井植物画同好会「四季彩」新春作品展    |
| 35 | 1月30日(水)～2月3日(日)    | 写楽写真展                  |
| 36 | 2月6日(水)～2月11日(祝)    | クレイクラフト展               |
| 37 | 2月20日(水)～3月3日(日)    | ドライフラワー&プリザーブドフラワー展    |



|    |                   |             |
|----|-------------------|-------------|
| 38 | 3月8日(金)～3月10日(日)  | カンアオイ・雪割草   |
| 39 | 3月15日(金)～3月17日(日) | つばき展        |
| 40 | 3月21日(祝)～3月24日(日) | シュンランと古典園芸展 |

② 教室、講習会

ア 年間継続教室

| No. | 開催日    | 教室名             | 参加人数  |
|-----|--------|-----------------|-------|
| 1   | 4月～10月 | ボタニカルアート(植物画)教室 | 延べ134 |
| 2   | 4月～3月  | デジタル写真教室        | 延べ225 |

イ 一般教室、講習会

| No. | 開催日      | 教室・講習会名                  | 参加人数 |
|-----|----------|--------------------------|------|
| 1   | 4月7日(土)  | 春咲く花、大谷山・道樹山腹の自然         | 15   |
| 2   | 4月7日(土)  | 春夏野菜の栽培について              | 32   |
| 3   | 4月14日(土) | 草木染教室(柿渋でエコバックを染める)      | 17   |
| 4   | 5月8日(火)  | イエイエフラ教室                 | 13   |
| 5   | 5月9日(水)  | 松のミドリ摘み教室                | 17   |
| 6   | 5月12日(土) | 新緑の自然の家・岩船神社・野草園の探索      | 22   |
| 7   | 5月12日(土) | アサガオ栽培の基礎                | 8    |
| 8   | 5月13日(日) | 母の日におくる花のプレゼントづくり        | 20   |
| 9   | 5月15日(火) | イエイエフラ教室                 | 11   |
| 10  | 5月22日(火) | イエイエフラ教室                 | 9    |
| 11  | 5月24日(木) | 素敵なペチュニアのハンギング           | 26   |
| 12  | 5月29日(火) | イエイエフラ教室                 | 11   |
| 13  | 6月2日(土)  | バラの春から夏の管理               | 28   |
| 14  | 6月5日(火)  | イエイエフラ教室                 | 12   |
| 15  | 6月5日(火)  | リボンレイ教室                  | 10   |
| 16  | 6月9日(土)  | 初夏の丘陵(東部丘陵、湧水湿地、西高森山)の自然 | 13   |
| 17  | 6月12日(火) | イエイエフラ教室                 | 10   |
| 18  | 6月19日(火) | 動物舎の羊の毛で帽子作り             | 5    |
| 19  | 6月22日(金) | 大人のラベンダースティック作り          | 19   |
| 20  | 6月26日(火) | 動物舎の羊の毛で帽子作り             | 5    |
| 21  | 6月27日(水) | 梅園の梅でジャム作り               | 21   |
| 22  | 7月3日(火)  | 動物舎の羊の毛で帽子作り             | 5    |
| 23  | 7月10日(火) | 動物舎の羊の毛で帽子作り             | 4    |

|    |           |                              |    |
|----|-----------|------------------------------|----|
| 24 | 7月14日(土)  | 草木染教室 (エビジュと藍でTシャツを型染めする)    | 17 |
| 25 | 7月16日(祝)  | 植物で夏を涼しく                     | 20 |
| 26 | 7月19日(木)  | コケ玉でジオラマづくり                  | 19 |
| 27 | 7月21日(土)  | 果樹を庭の大きさに合わせて育てよう            | 7  |
| 28 | 7月25日(水)  | 動物飼育体験①                      | 10 |
| 29 | 7月28日(土)  | 動物飼育体験②                      | 9  |
| 30 | 8月1日(水)   | 動物飼育体験③                      | 9  |
| 31 | 8月4日(土)   | 秋冬野菜の栽培について                  | 11 |
| 32 | 8月8日(水)   | 動物飼育体験④                      | 9  |
| 33 | 8月11日(祝)  | 動物飼育体験⑤                      | 8  |
| 34 | 8月18日(土)  | バラの夏から秋の管理 (夏剪定)             | 18 |
| 35 | 8月22日(水)  | 動物飼育体験⑥                      | 10 |
| 36 | 8月25日(土)  | 動物飼育体験⑦                      | 9  |
| 37 | 9月22日(土)  | 秋の草花と木の実、弥勒山頂からの展望           | 17 |
| 38 | 9月27日(木)  | ハッピー☆ハロウィン・ハンギング             | 13 |
| 39 | 10月13日(土) | 草木染教室 (麻のテーブルセンターに弁柄で葉脈染めする) | 12 |
| 40 | 10月14日(日) | ハロウィンを花でかざろう                 | 20 |
| 41 | 10月31日(水) | 果樹園のイチジクでジャム作り               | 23 |
| 42 | 11月7日(水)  | 松の剪定教室                       | 27 |
| 43 | 11月10日(土) | バラの秋から冬の管理                   | 18 |
| 44 | 11月17日(土) | 晩秋の丘陵の自然 (黄紅葉と冬芽の観察)         | 16 |
| 45 | 11月18日(日) | 椿と小品盆栽を作ろう                   | 19 |
| 46 | 11月21日(水) | 柿の剪定教室                       | 33 |
| 47 | 11月22日(木) | アロマテラピー香水づくり (秋冬に向けて)        | 30 |
| 48 | 12月6日(木)  | ミニ葉ボタンのリース型ハンギング             | 33 |
| 49 | 12月8日(土)  | クリスマスリースを作ってみよう              | 20 |
| 50 | 12月15日(土) | 家庭の果樹の剪定                     | 31 |
| 51 | 12月22日(土) | ミニ門松作り (小学生と保護者)             | 36 |
| 52 | 12月26日(水) | 正月花いけ花教室                     | 5  |
| 53 | 1月12日(土)  | 草木染教室 (ヤマモモでストールを濃淡に染める)     | 15 |
| 54 | 2月9日(土)   | バラの冬から春の管理 (冬剪定)             | 28 |
| 55 | 2月11日(月)  | バレンタインデーに花のプレゼントづくり          | 20 |
| 56 | 2月13日(水)  | ミカンの剪定教室                     | 34 |

|    |          |                |    |
|----|----------|----------------|----|
| 57 | 3月1日(金)  | 果樹園のはっさくでジャム作り | 23 |
| 58 | 3月2日(土)  | コショウランのたのしみ    | 20 |
| 59 | 3月7日(木)  | 花粉症対策スプレーづくり   | 30 |
| 60 | 3月17日(日) | つばきの上手な育て方     | 20 |
| 61 | 3月23日(土) | 動物飼育体験⑧        | 9  |
| 62 | 3月27日(水) | 動物飼育体験⑨        | 9  |

③ 機関紙の発行

都市緑化植物園の講習会、展示会、コンサート等事業内容を「緑の相談所だより」及び「事業のご案内」に掲載し、施設に配布して広く市民にPRした。

「緑の相談所だより」…毎月発行（発行部数450部）

(4) 都市緑化植物園管理

① 緑化等相談

植物園内「緑の相談所」に相談員2名を配置し、病害虫の防除対策や施肥方法、庭木の剪定の仕方など植物全般に関する市民からの相談業務を行った。また、月2回（第2、4木曜日）相談員による出前診断を行った。

② 緑と花の休憩所のディスプレイ

年6回休憩所内の温室の草花の植え替えを行い、季節感や小物の制作展示、寄せ植え技術など来園者に親しみがわく施設として提供した。

③ 動物ふれあい広場

動物(ポニー、羊、ヤクシカ、コモンリスザル、ウサギ、モルモット、鳥類など24品種153頭羽)を飼育展示し、動物とのふれあいの場を提供した。

④ 動物ふれあい体験の実施

鳥舎ウォークスルー（第2日曜日）

ポニーに乗ろう（第3日曜日）

ウサギ・モルモットとのふれあい（第4日曜日）

⑤ サイクルポート貸出し業務（3月～11月）

3 野外キャンプ場（細野キャンプ場）

市の東部丘陵地帯、愛知高原国定公園内に位置する道樹山のふもと細野町に設置されており、健全な野外活動の場を提供した。平成24年度から運営管理が教育委員会に移管された。

テントサイト 15カ所、屋外固定炉 2カ所、利用状況 183件 5,924人

## 参考資料 1

### 1 生涯学習関連施設

文化・学習施設  
スポーツ施設

### 2 平成30年度生涯学習関連施設利用状況

視聴覚ライブラリー  
松原学習センター  
公民館  
ふれあいセンター  
高蔵寺コミュニティセンター  
青年の家  
青少年女性センター・勤労青少年ホーム  
道風記念館  
図書館  
少年自然の家  
野外キャンプ場  
スポーツ施設  
総合体育館  
落合公園体育館  
温水プール  
市民球場

### 3 指定文化財

### 4 生涯学習事業年表

# 1 生涯学習関連施設

## (1) 文化・学習施設

| 名 称                    | 設置年月日       | 所在地・電話                  | 施 設 概 要  |
|------------------------|-------------|-------------------------|--|
| 市民会館                   | 昭和40年12月16日 | 鳥居松町5-44<br>[81-5318]   | ホール1,022席・楽屋8  |
| 視聴覚ライブラリー              | 昭和47年4月1日   | 柏原町1-97-1<br>[33-1111]  | 16ミリ映写機・スライド映写機・暗幕等機材及び16ミリ映画ビデオ等の教材を所有                            |
| 郷土館                    | 昭和48年6月15日  | 鳥居松町7-5                 | 展示室  |
| 知多公民館                  | 平成25年12月21日 | 知多町4-55<br>[32-8988]    | 集会室4・料理多目的室・ホール・図書室  |
| 勤労福祉会館<br>(グリーンパレス春日井) | 昭和50年6月1日   | 東野町字落合池1<br>[84-0381]   | 会議室9・相談室2・和室・ホール3・料理工作室・体育館・プレイルーム・テニスコート2面・宿泊室17・図書室              |
| 鷹来公民館                  | 昭和55年1月4日   | 町屋町3610-1<br>[84-7071]  | 集会室4・料理教室・和室・ホール・実習室・図書室   |
| 総合福祉センター               | 昭和55年10月1日  | 浅山町1-2-61<br>[84-3611]  | 集会室3・ホール2・母子憩いの家・展示室・図書室・機能回復訓練室外障害者センター・老人センター・児童センター複合           |
| 道風記念館                  | 昭和56年11月1日  | 松河戸町5-9-3<br>[82-6110]  | 展示室・展示室兼会議室2・ホール   |
| 少年自然の家                 | 昭和57年7月1日   | 廻間町1102-1<br>[92-8211]  | 研修室2・和室2・会議室・談話室・工作室・プレイホール・宿泊施設・キャンプ施設・自然展示コーナー・トリム施設             |
| 野外キャンプ場<br>(細野キャンプ場)   | 昭和51年7月     | 細野町2988-2               | テントサイト15カ所・屋外固定炉2カ所  |
| 坂下公民館                  | 昭和57年10月1日  | 坂下町4-250-1<br>[88-5555] | 集会室4・料理教室・和室・ホール・図書室   |
| 東部市民センター<br>東部公民館      | 昭和58年6月1日   | 中央台2-2-1<br>[92-8511]   | ホール、楽屋3、きずなギャラリー<br>集会室3・料理教室・研修室・和室・セミコンサート&リハーサル室・音楽室2・休憩室・軽運動室2 |
| 中央公民館                  | 昭和62年4月1日   | 柏原町1-97-1<br>[33-1111]  | 集会室7・ホール・陶芸実習室・テニスコート8面・民俗考古展示室・森浩一文庫・四つ建て民家・図書室                   |
| 味美ふれあいセンター             | 昭和62年6月1日   | 西本町1-15-1<br>[31-3522]  | 集会室3・料理工作室・和室2・ホール・図書室・軽運動室  |
| 高蔵寺ふれあいセンター            | 昭和63年6月1日   | 高蔵寺町3-2-1<br>[51-0002]  | 集会室3・料理工作室・和室2・ホール・図書室   |
| 高蔵寺コミュニティセンター          | 昭和50年1月4日   |                         | コミュニティセンター   |

|                                      |                       |                        |  |
|--------------------------------------|-----------------------|------------------------|--|
| 都市緑化植物園                              | 昭和63年6月1日             | 細野町3249-1<br>[92-8711] | 研修室2・展示室   |
| 青少年女性センター<br>勤労青少年ホーム<br>(レディヤンかすがい) | 平成3年1月13日<br>平成9年5月1日 | 鳥居松町2-247<br>[85-4188] | 会議室4・和室2・ホール2・研修室・視聴覚音楽室・料理教室・集会室2・軽運動室・実習室・講習室・多目的ホール             |
| 南部ふれあいセンター                           | 平成3年10月1日             | 下条町 666-6<br>[85-7878] | 集会室2・料理工作室・和室2・ホール・図書室・軽運動室・談話室                                    |
| 西部ふれあいセンター                           | 平成6年10月1日             | 宮町3-8-2<br>[33-0808]   | 集会室2・料理工作室・和室2・ホール・図書室・トレーニングルーム・多目的室・談話室                          |
| 青年の家<br>(ハーモニー春日井)                   | 平成6年10月1日             | 西尾町392<br>[88-0677]    | 研修室4・会議室・和室3・ホール・プレイルーム  |
| 松原学習センター<br>〔松原小学校内〕                 | 平成9年10月1日             | 東野町1-9<br>[89-3105]    | 第1・第2学習室・多目的室  |
| 図書館<br>(文化フォーラム春日井)                  | 平成11年11月11日           | 鳥居松町5-44<br>[85-6800]  | 一般書コーナー・児童書コーナー・対面読書室・キャレル・調査研究室・お話体験学習コーナー                        |
| 文芸館<br>(文化フォーラム春日井)                  | 平成11年11月11日           | 鳥居松町5-44<br>[85-6868]  | ギャラリー・視聴覚ホール・交流アトリウム・会議室2・和室2・ボランティアルーム・文化活動室・日本自分史センター・文化情報プラザ    |
| 高蔵寺まなびと交流センター<br>(グルッポふじとう)          | 平成30年4月1日             | 藤山台1-1<br>[37-4919]    | 会議室4・体育館・運動場・広場及び駐車場その他敷地・児童館・コミュニティカフェ・地域包括支援センター・こどもとまちのサポートセンター |
| 図書館                                  |                       | [37-4924]              | 一般図書・児童図書・ティーンズコーナー・グループ学習室・持込パソコン室・学習室                            |
| 市民活動支援センター<br>(ささえ愛センター)             | 平成19年4月3日             | 春見町3<br>[56-1943]      | 集会室5・和室1   |

## (2) スポーツ施設

### ① 屋外

| 名 称         | 設置年月     | 区分等 | 所 在 地     | 面積㎡    | 施設概要                 |
|-------------|----------|-----|-----------|--------|----------------------|
| 地藏ヶ池公園グラウンド | 昭和42年2月  | 広場  | 勝川町1-3-1  | 5,916  | ソフト 1面               |
| 美濃町公園グラウンド  | 昭和42年3月  | 広場  | 美濃町2-217  | 6,500  | 野球 1面                |
| 中央公園グラウンド   | 昭和42年6月  | 広場  | 鳥居松町3-21  | 10,380 | 夜間照明 S.47.7<br>野球 1面 |
| 篠木公園グラウンド   | 昭和42年8月  | 広場  | 関田町1-41   | 10,826 | ソフト 1面               |
| 繁田公園グラウンド   | 昭和42年11月 | 広場  | 気貫町北2-312 | 10,560 | 夜間照明 S.50.8<br>野球 1面 |
| 松河戸グラウンド    | 昭和48年6月  | 広場  | 松河戸町地内    | 46,156 | 河川敷 少年野球 1面<br>野球 3面 |

|                                       |                              |            |            |        |                          |
|---------------------------------------|------------------------------|------------|------------|--------|--------------------------|
| 高森山公園テニスコート                           | 昭和52年5月                      | 人工芝        | 高森台8-5     | 1,680  | テニスコート 2面                |
|                                       | 平成2年4月                       |            |            | 1,820  | テニスコート 2面                |
| 牛山運動広場                                | 昭和52年10月                     | 広場         | 牛山町3180    | 22,729 | 少年野球 1面<br>サッカー1面又はソフト2面 |
| 上条グラウンド                               | 昭和53年6月                      | 広場         | 上条町9地内     | 28,341 | 河川敷 ソフト 2面               |
| 市民球場                                  | 昭和56年4月                      | 野球場        | 明知町463-1   | 38,104 | 観覧席 2,000席<br>外野 4,000人  |
| 熊野グラウンド                               | 昭和57年10月                     | 広場         | 熊野町地内      | 31,102 | 河川敷 野球 1面<br>ソフト 1面      |
| 白山運動広場                                | 昭和59年4月                      | 広場         | 白山町6-4-2   | 19,590 | ソフト 2面                   |
| 上田築運動広場                               | 昭和59年4月                      | 広場         | 上田築町1958-1 | 19,323 | 野球 1面                    |
| 総合体育館運動広場                             | 昭和62年11月                     | 広場         | 鷹来町4196-3  | 14,997 | サッカー他                    |
| 高蔵寺運動広場                               | 昭和63年4月                      | 広場         | 高蔵寺町2地内    | 10,408 | 河川敷 ソフト 1面               |
| 総合体育館相撲場                              | 平成6年11月                      | 鉄骨造<br>平屋  | 鷹来町4196-3  | 129    | 土俵 1面                    |
| 前高グラウンド                               | 平成10年10月                     | 広場         | 西高山町2-11   | 19,888 | サッカー又はソフト1面              |
| 牛山公園グラウンド                             | 平成11年4月                      | 広場         | 牛山町3103    | 18,274 | サッカー1面又はソフト2面            |
| 大池緑地グラウンド                             | 平成13年5月                      | 広場         | 西山町5-18-1  | 10,600 | 野球又はサッカー 1面              |
| 朝宮公園競技場<br>※公園整備に伴い、平成31<br>年2月1日から閉鎖 | 昭和58年8月<br>(平成29年4月<br>市に移管) | 広場         | 朝宮町4-1-2   | 18,205 | サッカー他 1面                 |
| 朝宮公園野球場                               | 昭和55年4月<br>(平成29年4月<br>市に移管) | 野球場        | 朝宮町4-1-2   | 12,098 | 1面<br>観覧席 200席           |
| 朝宮公園テニスコート                            | 昭和55年4月<br>(平成29年4月<br>市に移管) | ハード<br>コート | 朝宮町4-1-2   | 4,300  | テニスコート 5面                |

## ② 屋内

| 名称      | 設置年月    | 構造                 | 所在地        | 面積㎡    | 施設概要   |
|---------|---------|--------------------|------------|--------|--|
| 総合体育館   | 昭和61年6月 | 鉄筋コン<br>クリート<br>3階 | 鷹来町4196-3  | 14,595 | 第1競技場(バスケットボール3面)/柔道場/剣道場/弓道場/卓球場/フィットネスルーム他 |
| 落合公園体育館 | 平成25年4月 | 鉄筋コン<br>クリート<br>1階 | 東野町字茨沢15-5 | 2,159  | 競技場他   |
| 温水プール   | 平成5年6月  | 鉄筋コン<br>クリート<br>2階 | 南下原町2-4-11 | 7,995  | 50・25mプール/ウォータースライダー/流水プール/幼児用プール/トレーニング室他   |

## 2 平成30年度生涯学習関連施設利用状況

### (1) 視聴覚ライブラリー

| 月                               |              | 4 | 5 | 6 | 7 | 8   | 9  | 10 | 11 | 12 | 1 | 2 | 3 | 計   |    |
|---------------------------------|--------------|---|---|---|---|-----|----|----|----|----|---|---|---|-----|----|
| 機<br>材                          | 事業所          | 0 | 0 | 0 | 0 | 0   | 0  | 0  | 0  | 0  | 0 | 0 | 0 | 0   |    |
|                                 | 官公署          | 0 | 0 | 0 | 0 | 0   | 0  | 0  | 0  | 0  | 0 | 0 | 0 | 0   |    |
|                                 | 学校           | 0 | 0 | 0 | 0 | 0   | 0  | 0  | 0  | 0  | 0 | 0 | 0 | 0   |    |
|                                 | 幼稚園・保育園等     | 0 | 0 | 0 | 0 | 1   | 0  | 0  | 0  | 0  | 0 | 0 | 0 | 1   |    |
|                                 | 子ども会         | 0 | 0 | 0 | 0 | 0   | 0  | 0  | 0  | 0  | 0 | 0 | 0 | 0   |    |
|                                 | クラブ・団体等      | 0 | 0 | 0 | 0 | 1   | 0  | 0  | 0  | 0  | 0 | 0 | 0 | 1   |    |
|                                 | 計            |   | 0 | 0 | 0 | 0   | 2  | 0  | 0  | 0  | 0 | 0 | 0 | 0   | 2  |
| 社<br>会<br>教<br>育<br>用<br>教<br>材 | 事業所          | 件 | 0 | 0 | 0 | 0   | 0  | 0  | 0  | 0  | 0 | 0 | 0 | 0   | 0  |
|                                 |              | 本 | 0 | 0 | 0 | 0   | 0  | 0  | 0  | 0  | 0 | 0 | 0 | 0   | 0  |
|                                 | 官公署          | 件 | 0 | 0 | 0 | 0   | 0  | 0  | 0  | 0  | 0 | 0 | 0 | 0   | 0  |
|                                 |              | 本 | 0 | 0 | 0 | 0   | 0  | 0  | 0  | 0  | 0 | 0 | 0 | 0   | 0  |
|                                 | 学校           | 件 | 0 | 0 | 0 | 0   | 0  | 0  | 0  | 0  | 0 | 0 | 0 | 0   | 0  |
|                                 |              | 本 | 0 | 0 | 0 | 0   | 0  | 0  | 0  | 0  | 0 | 0 | 0 | 0   | 0  |
|                                 | 幼稚園・<br>保育園等 | 件 | 0 | 0 | 0 | 0   | 1  | 0  | 0  | 0  | 0 | 0 | 0 | 0   | 1  |
|                                 |              | 本 | 0 | 0 | 0 | 0   | 5  | 0  | 0  | 0  | 0 | 0 | 0 | 0   | 5  |
|                                 | 子ども会         | 件 | 0 | 0 | 0 | 0   | 0  | 0  | 0  | 0  | 0 | 0 | 0 | 0   | 0  |
|                                 |              | 本 | 0 | 0 | 0 | 0   | 0  | 0  | 0  | 0  | 0 | 0 | 0 | 0   | 0  |
|                                 | クラブ・<br>団体等  | 件 | 0 | 0 | 0 | 0   | 1  | 0  | 0  | 0  | 0 | 0 | 0 | 0   | 1  |
|                                 |              | 本 | 0 | 0 | 0 | 0   | 5  | 0  | 0  | 0  | 0 | 0 | 0 | 0   | 5  |
|                                 | 計            | 件 | 0 | 0 | 0 | 0   | 2  | 0  | 0  | 0  | 0 | 0 | 0 | 0   | 2  |
|                                 |              | 本 | 0 | 0 | 0 | 0   | 10 | 0  | 0  | 0  | 0 | 0 | 0 | 0   | 10 |
| 学校教育用<br>教材                     | 件            | 0 | 0 | 0 | 0 | 0   | 0  | 0  | 0  | 0  | 0 | 0 | 0 | 0   |    |
|                                 | 本            | 0 | 0 | 0 | 0 | 0   | 0  | 0  | 0  | 0  | 0 | 0 | 0 | 0   |    |
| 教材計                             | 件            | 0 | 0 | 0 | 0 | 2   | 0  | 0  | 0  | 0  | 0 | 0 | 0 | 2   |    |
|                                 | 本            | 0 | 0 | 0 | 0 | 10  | 0  | 0  | 0  | 0  | 0 | 0 | 0 | 10  |    |
| 利用人数                            |              | 0 | 0 | 0 | 0 | 350 | 0  | 0  | 0  | 0  | 0 | 0 | 0 | 350 |    |

### (2) 松原学習センター

| 月   | 区分 | 主催事業 |      | 貸館事業 |      | 計  |      |
|-----|----|------|------|------|------|----|------|
|     |    | 件数   | 利用者数 | 件数   | 利用者数 | 件数 | 利用者数 |
| 4月  |    | 12   | 148  | 16   | 192  | 28 | 340  |
| 5月  |    | 6    | 95   | 19   | 350  | 25 | 445  |
| 6月  |    | 8    | 73   | 16   | 156  | 24 | 229  |
| 7月  |    | 9    | 113  | 19   | 215  | 28 | 328  |
| 8月  |    | 7    | 103  | 20   | 230  | 27 | 333  |
| 9月  |    | 8    | 116  | 15   | 144  | 23 | 260  |
| 10月 |    | 8    | 116  | 16   | 160  | 24 | 276  |
| 11月 |    | 8    | 111  | 18   | 269  | 26 | 380  |
| 12月 |    | 7    | 76   | 17   | 200  | 24 | 276  |



|    |    |       |     |       |     |       |
|----|----|-------|-----|-------|-----|-------|
| 1月 | 7  | 113   | 17  | 170   | 24  | 283   |
| 2月 | 8  | 109   | 18  | 171   | 26  | 280   |
| 3月 | 7  | 80    | 18  | 194   | 25  | 274   |
| 計  | 95 | 1,253 | 209 | 2,451 | 304 | 3,704 |

(3) 公民館

| 区分 |    | 月   | 4月     | 5月     | 6月     | 7月     | 8月     | 9月     | 10月    | 11月    | 12月    | 1月     | 2月     | 3月     | 計       |
|----|----|-----|--------|--------|--------|--------|--------|--------|--------|--------|--------|--------|--------|--------|---------|
| 中央 | 件数 | H29 | 233    | 210    | 244    | 206    | 197    | 258    | 307    | 266    | 208    | 222    | 219    | 258    | 2,828   |
|    |    | H30 | 204    | 247    | 269    | 235    | 175    | 227    | 242    | 270    | 218    | 223    | 186    | 265    | 2,761   |
|    | 人数 | H29 | 2,945  | 2,412  | 2,783  | 2,505  | 2,442  | 4,367  | 3,213  | 3,365  | 2,863  | 2,597  | 3,999  | 2,870  | 36,361  |
|    |    | H30 | 2,556  | 2,828  | 3,044  | 2,834  | 2,090  | 3,368  | 3,041  | 3,788  | 2,891  | 2,820  | 2,360  | 3,337  | 34,957  |
| 知多 | 件数 | H29 | 301    | 281    | 298    | 298    | 277    | 289    | 295    | 278    | 265    | 256    | 277    | 312    | 3,427   |
|    |    | H30 | 278    | 287    | 274    | 294    | 270    | 260    | 274    | 287    | 251    | 253    | 268    | 274    | 3,270   |
|    | 人数 | H29 | 3,652  | 3,707  | 3,970  | 4,514  | 3,534  | 3,740  | 4,466  | 3,883  | 3,410  | 3,285  | 3,550  | 5,591  | 47,302  |
|    |    | H30 | 3,560  | 3,861  | 3,741  | 4,418  | 3,825  | 3,177  | 5,245  | 3,820  | 3,289  | 3,572  | 3,392  | 3,649  | 45,548  |
| 鷹来 | 件数 | H29 | 196    | 197    | 218    | 208    | 199    | 206    | 225    | 213    | 197    | 186    | 199    | 208    | 2,452   |
|    |    | H30 | 192    | 208    | 209    | 224    | 220    | 208    | 245    | 214    | 175    | 185    | 201    | 207    | 2,488   |
|    | 人数 | H29 | 2,370  | 2,445  | 2,720  | 2,651  | 2,372  | 2,482  | 3,803  | 2,560  | 2,288  | 2,275  | 2,498  | 3,922  | 32,386  |
|    |    | H30 | 2,215  | 2,420  | 2,694  | 2,659  | 2,485  | 2,469  | 4,067  | 2,610  | 2,246  | 2,289  | 2,544  | 3,937  | 32,635  |
| 坂下 | 件数 | H29 | 241    | 251    | 240    | 231    | 231    | 235    | 243    | 269    | 259    | 235    | 243    | 223    | 2,901   |
|    |    | H30 | 248    | 253    | 252    | 279    | 236    | 234    | 284    | 293    | 255    | 232    | 263    | 277    | 3,106   |
|    | 人数 | H29 | 2,703  | 2,872  | 2,927  | 2,612  | 2,440  | 2,706  | 3,387  | 3,038  | 2,832  | 2,524  | 2,597  | 3,704  | 34,342  |
|    |    | H30 | 2,544  | 2,822  | 2,950  | 2,798  | 2,400  | 2,335  | 2,726  | 2,797  | 2,478  | 2,433  | 2,767  | 4,356  | 33,406  |
| 東部 | 件数 | H29 | 185    | 191    | 206    | 211    | 155    | 183    | 262    | 226    | 180    | 174    | 202    | 208    | 2,383   |
|    |    | H30 | 177    | 194    | 166    | 171    | 135    | 161    | 179    | 189    | 158    | 142    | 152    | 189    | 2,013   |
|    | 人数 | H29 | 2,613  | 2,968  | 3,242  | 4,986  | 2,371  | 2,965  | 18,799 | 3,273  | 2,884  | 2,414  | 3,237  | 3,389  | 53,141  |
|    |    | H30 | 2,717  | 5,481  | 2,356  | 3,186  | 1,823  | 2,892  | 2,977  | 3,917  | 2,318  | 1,896  | 2,457  | 3,067  | 35,087  |
| 計  | 件数 | H29 | 1,156  | 1,130  | 1,206  | 1,154  | 1,059  | 1,171  | 1,332  | 1,252  | 1,109  | 1,073  | 1,140  | 1,209  | 13,991  |
|    |    | H30 | 1,099  | 1,189  | 1,170  | 1,203  | 1,036  | 1,090  | 1,224  | 1,253  | 1,057  | 1,035  | 1,070  | 1,212  | 13,638  |
|    | 人数 | H29 | 14,283 | 14,404 | 15,642 | 17,268 | 13,159 | 16,260 | 33,668 | 16,119 | 14,277 | 13,095 | 15,881 | 19,476 | 203,532 |
|    |    | H30 | 13,592 | 17,412 | 14,785 | 15,895 | 12,623 | 14,241 | 18,056 | 16,932 | 13,222 | 13,010 | 13,520 | 18,346 | 181,633 |

## (4) ふれあいセンター（トレーニング室・軽運動室利用を除く。）

| 区分         |    | 月   | 4月     | 5月     | 6月     | 7月     | 8月     | 9月     | 10月    | 11月    | 12月    | 1月     | 2月     | 3月     | 計       |
|------------|----|-----|--------|--------|--------|--------|--------|--------|--------|--------|--------|--------|--------|--------|---------|
| 味美         | 件数 | H29 | 199    | 211    | 249    | 201    | 202    | 275    | 229    | 274    | 184    | 186    | 197    | 235    | 2,642   |
|            |    | H30 | 197    | 215    | 218    | 211    | 207    | 196    | 235    | 218    | 210    | 210    | 182    | 211    | 245     |
|            | 人数 | H29 | 2,288  | 2,678  | 3,109  | 2,380  | 2,046  | 3,037  | 2,727  | 3,367  | 2,368  | 2,228  | 2,320  | 2,863  | 31,411  |
|            |    | H30 | 2,424  | 2,768  | 2,975  | 3,060  | 2,589  | 3,117  | 3,040  | 3,218  | 2,522  | 2,403  | 2,634  | 2,945  | 33,695  |
| 高蔵寺        | 件数 | H29 | 276    | 294    | 287    | 286    | 240    | 282    | 282    | 287    | 276    | 282    | 259    | 281    | 3,332   |
|            |    | H30 | 267    | 271    | 278    | 275    | 249    | 263    | 320    | 269    | 252    | 276    | 265    | 291    | 3,276   |
|            | 人数 | H29 | 3,398  | 3,923  | 3,650  | 3,676  | 2,768  | 3,462  | 3,520  | 4,362  | 4,039  | 4,668  | 3,172  | 3,777  | 44,415  |
|            |    | H30 | 3,365  | 3,904  | 3,369  | 3,339  | 2,760  | 3,195  | 4,409  | 4,239  | 3,075  | 4,455  | 3,947  | 3,346  | 43,403  |
| 南部         | 件数 | H29 | 208    | 212    | 224    | 212    | 214    | 196    | 217    | 212    | 196    | 211    | 227    | 229    | 2,558   |
|            |    | H30 | 217    | 234    | 227    | 228    | 221    | 206    | 220    | 236    | 237    | 221    | 246    | 258    | 2,751   |
|            | 人数 | H29 | 2,293  | 2,258  | 2,970  | 2,437  | 2,240  | 2,968  | 4,649  | 2,544  | 2,240  | 2,065  | 2,640  | 2,356  | 31,660  |
|            |    | H30 | 2,141  | 3,576  | 2,591  | 2,472  | 2,227  | 2,516  | 3,219  | 2,722  | 2,446  | 2,340  | 3,980  | 2,908  | 33,138  |
| 西部         | 件数 | H29 | 278    | 289    | 305    | 312    | 329    | 294    | 265    | 299    | 263    | 255    | 289    | 302    | 3,480   |
|            |    | H30 | 273    | 283    | 302    | 309    | 293    | 271    | 355    | 299    | 310    | 297    | 297    | 315    | 3,604   |
|            | 人数 | H29 | 2,781  | 7,112  | 8,787  | 10,423 | 4,630  | 4,376  | 3,795  | 4,326  | 5,167  | 3,889  | 4,592  | 4,210  | 64,088  |
|            |    | H30 | 3,349  | 3,743  | 3,958  | 4,410  | 3,717  | 3,560  | 5,090  | 3,745  | 3,710  | 3,433  | 4,610  | 4,138  | 47,463  |
| 市民活動支援センター | 件数 | H29 | 118    | 138    | 151    | 169    | 108    | 152    | 140    | 145    | 107    | 129    | 142    | 148    | 1,647   |
|            |    | H30 | 149    | 122    | 131    | 169    | 91     | 141    | 138    | 136    | 89     | 131    | 146    | 122    | 1,565   |
|            | 人数 | H29 | 1,629  | 1,962  | 1,983  | 2,131  | 1,397  | 2,176  | 1,853  | 1,779  | 1,289  | 1,485  | 1,818  | 1,919  | 21,421  |
|            |    | H30 | 3,105  | 1,605  | 1,656  | 2,048  | 1,044  | 1,760  | 1,586  | 1,757  | 1,068  | 1,455  | 1,693  | 1,640  | 20,417  |
| 計          | 件数 | H29 | 1,079  | 1,144  | 1,216  | 1,180  | 1,093  | 1,199  | 1,133  | 1,217  | 1,026  | 1,063  | 1,114  | 1,195  | 13,659  |
|            |    | H30 | 1,103  | 1,125  | 1,156  | 1,192  | 1,061  | 1,077  | 1,268  | 1,158  | 1,098  | 1,107  | 1,165  | 1,231  | 13,741  |
|            | 人数 | H29 | 12,389 | 17,933 | 20,499 | 21,047 | 13,081 | 16,019 | 16,544 | 16,378 | 15,103 | 14,335 | 14,542 | 15,125 | 192,995 |
|            |    | H30 | 14,384 | 15,596 | 14,549 | 15,329 | 12,337 | 14,148 | 17,344 | 15,681 | 12,821 | 14,086 | 16,864 | 14,977 | 178,116 |

## (5) 高蔵寺コミュニティセンター

| 区分 |     | 月   | 4月  | 5月  | 6月  | 7月  | 8月  | 9月  | 10月 | 11月 | 12月 | 1月  | 2月  | 3月    | 計 |
|----|-----|-----|-----|-----|-----|-----|-----|-----|-----|-----|-----|-----|-----|-------|---|
| 件数 | H29 | 23  | 20  | 18  | 21  | 22  | 15  | 20  | 27  | 20  | 27  | 20  | 23  | 256   |   |
|    | H30 | 18  | 20  | 17  | 19  | 20  | 25  | 21  | 28  | 23  | 30  | 18  | 21  | 260   |   |
| 人数 | H29 | 290 | 276 | 213 | 266 | 264 | 195 | 265 | 376 | 227 | 348 | 256 | 289 | 3,265 |   |
|    | H30 | 212 | 233 | 199 | 222 | 232 | 306 | 256 | 299 | 255 | 428 | 226 | 271 | 3,139 |   |

## (6) 青年の家

| 月  |      | 4月    | 5月    | 6月    | 7月    | 8月    | 9月    | 10月   | 11月   | 12月   | 1月    | 2月    | 3月    | 計      |
|----|------|-------|-------|-------|-------|-------|-------|-------|-------|-------|-------|-------|-------|--------|
| 区分 | 音楽団体 | 384   | 343   | 358   | 359   | 351   | 361   | 378   | 362   | 334   | 321   | 341   | 385   | 4,277  |
|    | その他  | 45    | 48    | 49    | 42    | 32    | 43    | 50    | 49    | 51    | 42    | 43    | 44    | 538    |
| 人数 | 音楽団体 | 3,156 | 2,829 | 2,939 | 3,101 | 2,808 | 2,986 | 3,053 | 2,900 | 2,753 | 2,448 | 2,576 | 2,893 | 34,442 |
|    | その他  | 641   | 411   | 398   | 441   | 271   | 380   | 499   | 869   | 682   | 360   | 393   | 416   | 5,761  |

## (7) 青少年女性センター・勤労青少年ホーム

| 月  |     | 4月    | 5月    | 6月    | 7月    | 8月    | 9月    | 10月   | 11月   | 12月   | 1月    | 2月    | 3月     | 計       |
|----|-----|-------|-------|-------|-------|-------|-------|-------|-------|-------|-------|-------|--------|---------|
| 区分 | H29 | 570   | 564   | 589   | 584   | 528   | 572   | 567   | 579   | 513   | 508   | 548   | 626    | 6,748   |
|    | H30 | 579   | 588   | 575   | 577   | 506   | 526   | 549   | 515   | 462   | 515   | 545   | 601    | 6,538   |
| 人数 | H29 | 8,790 | 7,846 | 9,537 | 9,063 | 7,405 | 8,999 | 8,992 | 8,422 | 9,689 | 6,864 | 9,302 | 10,814 | 105,723 |
|    | H30 | 9,431 | 8,118 | 9,328 | 8,659 | 7,537 | 8,751 | 9,889 | 8,195 | 8,840 | 7,362 | 9,057 | 9,863  | 105,030 |

## (8) 道風記念館

〔観覧者の状況〕

| 区 分    |        | 4月  | 5月        | 6月         | 7月        | 8月       | 9月        | 10月       | 11月      | 12月       | 1月       | 2月       | 3月       | 計        |            |
|--------|--------|-----|-----------|------------|-----------|----------|-----------|-----------|----------|-----------|----------|----------|----------|----------|------------|
| 有<br>料 | 一 般    | 169 | 182       | 120        | 100       | 165      | 179       | 177       | 108      | 103       | 166      | 136      | 111      | 1,716    |            |
|        | 高大生    | 3   | 4         | 23         | 11        | 145      | 10        | 5         | 3        | 21        | 8        | 4        | 6        | 243      |            |
|        | 団<br>体 | 一 般 | 0<br>(0)  | 0<br>(0)   | 30<br>(1) | 0<br>(0) | 67<br>(1) | 23<br>(1) | 0<br>(0) | 31<br>(1) | 0<br>(0) | 0<br>(0) | 0<br>(0) | 0<br>(0) | 151<br>(4) |
|        |        | 高大生 | 0<br>(0)  | 0<br>(0)   | 3<br>(0)  | 0<br>(0) | 0<br>(0)  | 0<br>(0)  | 0<br>(0) | 0<br>(0)  | 0<br>(0) | 0<br>(0) | 0<br>(0) | 0<br>(0) | 3<br>(0)   |
|        | 小 計    | 172 | 186       | 176        | 111       | 377      | 212       | 182       | 142      | 124       | 174      | 140      | 117      | 2,113    |            |
| 無<br>料 | 一 般    | 61  | 75        | 231        | 297       | 264      | 146       | 470       | 520      | 927       | 525      | 156      | 148      | 3,820    |            |
|        | 高大生    | 0   | 0         | 0          | 0         | 0        | 0         | 22        | 103      | 3         | 31       | 0        | 0        | 159      |            |
|        | 小中生    | 114 | 88        | 60         | 325       | 256      | 51        | 129       | 219      | 686       | 211      | 47       | 76       | 2,262    |            |
|        | 団<br>体 | 一 般 | 4<br>(0)  | 7<br>(0)   | 0<br>(0)  | 0<br>(0) | 0<br>(0)  | 0<br>(0)  | 0<br>(0) | 5<br>(0)  | 0<br>(0) | 0<br>(0) | 0<br>(0) | 0<br>(0) | 16<br>(0)  |
|        |        | 高大生 | 0<br>(0)  | 0<br>(0)   | 0<br>(0)  | 0<br>(0) | 0<br>(0)  | 0<br>(0)  | 0<br>(0) | 54<br>(1) | 0<br>(0) | 0<br>(0) | 0<br>(0) | 0<br>(0) | 54<br>(1)  |
|        |        | 小中生 | 84<br>(1) | 144<br>(1) | 0<br>(0)  | 0<br>(0) | 0<br>(0)  | 0<br>(0)  | 0<br>(0) | 0<br>(0)  | 0<br>(0) | 0<br>(0) | 0<br>(0) | 0<br>(0) | 228<br>(2) |
| 小 計    | 263    | 314 | 291       | 622        | 520       | 197      | 621       | 901       | 1,616    | 767       | 203      | 224      | 6,539    |          |            |
| 合 計    | 435    | 500 | 467       | 733        | 897       | 409      | 803       | 1,043     | 1,740    | 941       | 343      | 341      | 8,652    |          |            |

※カッコ内は団体数

## (9) 図書館・図書室

## ① 館別利用状況

※グループふじとうは、高蔵寺まなびと交流センターのこと

| 館室名       | 登録人数(人) | 貸出人数(人) | 総貸出数(点)   |
|-----------|---------|---------|-----------|
| 図書館       | 19,056  | 183,425 | 702,997   |
| ※グループふじとう | 6,628   | 103,079 | 357,143   |
| 中央公民館     | 334     | 10,279  | 37,261    |
| 知多公民館     | 266     | 4,497   | 15,008    |
| 鷹来公民館     | 428     | 6,407   | 20,508    |
| 坂下公民館     | 557     | 8,296   | 23,352    |
| 味美ふれあい    | 713     | 7,530   | 25,965    |
| 高蔵寺ふれあい   | 1,320   | 22,118  | 67,391    |
| 南部ふれあい    | 671     | 7,418   | 25,704    |
| 西部ふれあい    | 986     | 14,369  | 47,301    |
| グリーンバス春日井 | 517     | 6,897   | 25,904    |
| 計         | 31,476  | 374,315 | 1,348,534 |

| 項目<br>館室名 | 総貸出数の内訳       |               |                    |                    |               |                    |                         |                         |                         |                         |                    |
|-----------|---------------|---------------|--------------------|--------------------|---------------|--------------------|-------------------------|-------------------------|-------------------------|-------------------------|--------------------|
|           | 図<br>書<br>(冊) | 雑<br>誌<br>(冊) | 紙<br>芝<br>居<br>(巻) | ビ<br>デ<br>オ<br>(点) | C<br>D<br>(点) | 書<br>作<br>品<br>(点) | 複<br>製<br>絵<br>画<br>(点) | 点<br>字<br>図<br>書<br>(冊) | 録<br>音<br>図<br>書<br>(点) | デ<br>イ<br>ジ<br>ー<br>(種) | D<br>V<br>D<br>(点) |
| 図書館       | 627,319       | 39,557        | 9,004              | 274                | 12,711        | 52                 | 572                     | 118                     | 11                      | 151                     | 13,228             |
| グループふじとう  | 331,261       | 14,087        | 3,456              | 0                  | 1,606         | 0                  | 0                       | 5                       | 0                       | 0                       | 6,728              |
| 中央公民館     | 35,545        | 1,353         | 359                | 0                  | 2             | 0                  | 0                       | 0                       | 0                       | 0                       | 2                  |
| 知多公民館     | 14,688        | 152           | 168                | 0                  | 0             | 0                  | 0                       | 0                       | 0                       | 0                       | 0                  |
| 鷹来公民館     | 19,476        | 805           | 227                | 0                  | 0             | 0                  | 0                       | 0                       | 0                       | 0                       | 0                  |
| 坂下公民館     | 22,130        | 825           | 385                | 0                  | 2             | 0                  | 0                       | 0                       | 0                       | 0                       | 10                 |
| 味美ふれあい    | 25,286        | 185           | 490                | 0                  | 3             | 0                  | 0                       | 0                       | 0                       | 0                       | 1                  |
| 高蔵寺ふれあい   | 64,617        | 1,548         | 1,208              | 0                  | 0             | 0                  | 0                       | 18                      | 0                       | 0                       | 0                  |
| 南部ふれあい    | 24,962        | 232           | 507                | 0                  | 0             | 0                  | 0                       | 0                       | 0                       | 0                       | 3                  |
| 西部ふれあい    | 45,718        | 727           | 451                | 11                 | 393           | 0                  | 0                       | 0                       | 0                       | 0                       | 1                  |
| グリーンバス春日井 | 25,314        | 163           | 423                | 0                  | 1             | 0                  | 0                       | 0                       | 0                       | 0                       | 3                  |
| 計         | 1,236,316     | 59,634        | 16,678             | 285                | 14,718        | 52                 | 572                     | 141                     | 11                      | 151                     | 19,976             |

② その他のサービス

| 種 別          |                    | 貸出件数     | 貸 出 数   |
|--------------|--------------------|----------|---------|
| 団体貸出         | 小中学校・読書団体・ボランティア団体 | 74団体     | 2,136冊  |
|              | 保育園等               | 49団体     | 14,568冊 |
|              | 相互貸借               | 622団体    | 1,744冊  |
| 種 別          |                    | 貸出数等     |         |
| 館内視聴DVD      |                    | 3,373点   |         |
| 館内試聴CD       |                    | 114点     |         |
| 複写サービス       | 件数                 | 3,454件   |         |
|              | 白黒枚数               | 19,971枚  |         |
|              | カラー枚数              | 576枚     |         |
| 予 約          |                    | 163,985件 |         |
| 読書相談(レファレンス) |                    | 849件     |         |

③ 図書受入数及び蔵書数

(上段：受入冊数、下段：蔵書数、単位：冊)

| 館 室 名      | 図書資料の内訳 |         |         |         | 紙芝居   |
|------------|---------|---------|---------|---------|-------|
|            | 一般書(冊)  | 郷土資料(冊) | 児童書(冊)  | 計       |       |
| 図 書 館      | 6,170   | 486     | 2,773   | 9,429   | 63    |
|            | 437,343 | 28,039  | 131,476 | 596,858 | 4,736 |
| グルッポふじとう   | 3,356   | 60      | 1,793   | 5,209   | 57    |
|            | 48,502  | 590     | 23,445  | 72,537  | 642   |
| 中央公民館      | 286     | 35      | 201     | 522     | 7     |
|            | 5,397   | 630     | 5,615   | 11,642  | 319   |
| 知多公民館      | 288     | 40      | 195     | 523     | 8     |
|            | 4,244   | 341     | 3,095   | 7,680   | 212   |
| 鷹来公民館      | 302     | 40      | 194     | 536     | 8     |
|            | 5,706   | 531     | 4,949   | 11,186  | 381   |
| 坂下公民館      | 304     | 40      | 196     | 540     | 8     |
|            | 5,746   | 562     | 5,370   | 11,678  | 297   |
| 味美ふれあい     | 346     | 39      | 217     | 602     | 9     |
|            | 7,266   | 645     | 6,593   | 14,504  | 354   |
| 高蔵寺ふれあい    | 375     | 41      | 231     | 647     | 10    |
|            | 6,143   | 624     | 5,597   | 12,364  | 280   |
| 南部ふれあい     | 353     | 41      | 215     | 609     | 9     |
|            | 6,769   | 569     | 5,928   | 13,266  | 266   |
| 西部ふれあい     | 397     | 39      | 238     | 674     | 8     |
|            | 5,986   | 410     | 5,057   | 11,453  | 267   |
| グリーンパレス春日井 | 312     | 39      | 215     | 566     | 7     |
|            | 5,274   | 381     | 4,303   | 9,958   | 232   |
| 計          | 12,489  | 900     | 6,468   | 19,857  | 194   |
|            | 538,376 | 33,322  | 201,428 | 773,126 | 7,986 |

④ 他の蔵書数

| 区 分         | 受入冊数 | 蔵 書 数  |
|-------------|------|--------|
| 書 作 品       | 0点   | 85点    |
| 複 製 絵 画     | 0点   | 277点   |
| ビ デ オ       | 0点   | 1,907点 |
| D V D       | 268点 | 2,506点 |
| C D         | 30点  | 6,283点 |
| 点 字 デ ー タ   | 75種  | 756種   |
| 点 字 図 書     | 7冊   | 1,793冊 |
| 録 音 図 書     | 0点   | 1,629点 |
| デ イ ジ ー 図 書 | 36種  | 379種   |

⑤ 利用状況の推移

| 区 分            | 26年度      | 27年度      | 28年度      | 29年度      | 30年度      |
|----------------|-----------|-----------|-----------|-----------|-----------|
| 蔵書数(冊)         | 777,327   | 779,267   | 775,920   | 777,004   | 773,126   |
| 登録人数(人)        | 36,644    | 34,972    | 33,109    | 31,142    | 31,476    |
| 貸出人数(人)        | 384,287   | 378,011   | 364,414   | 347,344   | 374,315   |
| 貸出総数(冊)        | 1,396,004 | 1,394,072 | 1,336,873 | 1,278,117 | 1,348,534 |
| 市民1人当たり蔵書数(冊)  | 2.51      | 2.50      | 2.49      | 2.50      | 2.48      |
| 市民1人当たり貸出総数(冊) | 4.50      | 4.48      | 4.29      | 4.11      | 4.33      |

10) 少年自然の家

① 宿泊人数(キャンプ施設利用数は、平成22年度から通年利用。)

| 区分          | 小中学校 |     | 少年団体  |     | 一 般   |     | 計     |     |        |
|-------------|------|-----|-------|-----|-------|-----|-------|-----|--------|
|             | 件数   | 人数  | 件数    | 人数  | 件数    | 人数  | 件数    | 人数  |        |
| 宿 泊 施 設     | 4月   | 3   | 515   | 1   | 40    | 7   | 175   | 11  | 730    |
|             | 5月   | 18  | 1,635 | 3   | 97    | 6   | 265   | 27  | 2,015  |
|             | 6月   | 30  | 2,433 | 12  | 309   | 9   | 345   | 51  | 3,087  |
|             | 7月   | 7   | 530   | 23  | 694   | 37  | 1,469 | 67  | 2,693  |
|             | 8月   | 0   | 0     | 55  | 1,672 | 53  | 1,734 | 108 | 3,406  |
|             | 9月   | 12  | 1,245 | 8   | 227   | 9   | 266   | 29  | 1,738  |
|             | 10月  | 23  | 1,617 | 7   | 333   | 10  | 531   | 40  | 2,481  |
|             | 11月  | 18  | 1,562 | 9   | 248   | 7   | 149   | 34  | 1,959  |
|             | 12月  | 0   | 0     | 4   | 195   | 6   | 110   | 10  | 305    |
|             | 1月   | 0   | 0     | 3   | 68    | 1   | 20    | 4   | 88     |
|             | 2月   | 1   | 131   | 2   | 56    | 4   | 57    | 7   | 244    |
|             | 3月   | 0   | 0     | 20  | 790   | 19  | 539   | 39  | 1,329  |
|             | 計    | 112 | 9,686 | 147 | 4,729 | 168 | 5,660 | 427 | 20,075 |
| キ ャ ン プ 施 設 | 4月   | 0   | 0     | 0   | 0     | 1   | 74    | 1   | 74     |
|             | 5月   | 0   | 0     | 0   | 0     | 3   | 56    | 3   | 56     |
|             | 6月   | 0   | 0     | 5   | 95    | 3   | 58    | 8   | 153    |
|             | 7月   | 0   | 0     | 0   | 0     | 2   | 2     | 2   | 2      |
|             | 8月   | 0   | 0     | 8   | 400   | 8   | 192   | 16  | 592    |

|                    |     |       |     |       |     |       |     |        |       |
|--------------------|-----|-------|-----|-------|-----|-------|-----|--------|-------|
| キャン<br>プ<br>施<br>設 | 9月  | 0     | 0   | 4     | 103 | 2     | 150 | 6      | 253   |
|                    | 10月 | 0     | 0   | 2     | 24  | 1     | 23  | 3      | 47    |
|                    | 11月 | 0     | 0   | 1     | 6   | 1     | 7   | 2      | 13    |
|                    | 12月 | 0     | 0   | 0     | 0   | 0     | 0   | 0      | 0     |
|                    | 1月  | 0     | 0   | 0     | 0   | 0     | 0   | 0      | 0     |
|                    | 2月  | 0     | 0   | 1     | 23  | 0     | 0   | 1      | 23    |
|                    | 3月  | 0     | 0   | 0     | 0   | 2     | 23  | 2      | 23    |
|                    | 計   | 0     | 0   | 21    | 651 | 23    | 585 | 44     | 1,236 |
| 合計                 | 112 | 9,686 | 168 | 5,380 | 191 | 6,265 | 471 | 21,311 |       |

② 施設利用人数

| 区分  | プレイホール |        | 研修室・和室等 |        | 日帰り利用 |        | 計     |         |
|-----|--------|--------|---------|--------|-------|--------|-------|---------|
|     | 件数     | 人数     | 件数      | 人数     | 件数    | 人数     | 件数    | 人数      |
| 4月  | 47     | 4,508  | 75      | 2,164  | 58    | 2,711  | 180   | 9,383   |
| 5月  | 51     | 5,589  | 142     | 3,903  | 538   | 12,979 | 731   | 22,471  |
| 6月  | 72     | 5,539  | 291     | 9,198  | 52    | 2,392  | 415   | 17,129  |
| 7月  | 60     | 4,280  | 165     | 4,748  | 58    | 1,715  | 283   | 10,743  |
| 8月  | 80     | 3,718  | 165     | 4,453  | 39    | 1,456  | 284   | 9,627   |
| 9月  | 55     | 4,772  | 180     | 5,216  | 38    | 1,527  | 273   | 11,515  |
| 10月 | 61     | 4,352  | 291     | 8,867  | 52    | 1,735  | 404   | 14,954  |
| 11月 | 47     | 3,721  | 208     | 6,643  | 42    | 1,409  | 297   | 11,773  |
| 12月 | 16     | 1,168  | 24      | 503    | 46    | 2,032  | 86    | 3,703   |
| 1月  | 4      | 240    | 32      | 686    | 28    | 827    | 64    | 1,753   |
| 2月  | 14     | 1,193  | 103     | 2,788  | 50    | 1,604  | 167   | 5,585   |
| 3月  | 31     | 2,564  | 74      | 1,716  | 48    | 1,288  | 153   | 5,568   |
| 計   | 538    | 41,644 | 1,750   | 50,885 | 1,049 | 31,675 | 3,337 | 124,204 |

(11) 野外キャンプ場（細野キャンプ場）

① 施設利用人数

| 区分  | 件数  | 人数    |
|-----|-----|-------|
| 4月  | 15  | 520   |
| 5月  | 18  | 625   |
| 6月  | 18  | 489   |
| 7月  | 20  | 585   |
| 8月  | 10  | 298   |
| 9月  | 17  | 556   |
| 10月 | 17  | 510   |
| 11月 | 16  | 590   |
| 12月 | 9   | 303   |
| 1月  | 17  | 585   |
| 2月  | 15  | 527   |
| 3月  | 11  | 336   |
| 計   | 183 | 5,924 |

## (12) スポーツ施設

(あいち共同利用型施設予約システムによる件数・人数)

| 名 称         | 区 分  |    | 29 年 度                      | 30年度   |
|-------------|------|----|-----------------------------|--------|
| 中央公園グラウンド   | 一般   | 件数 | 626                         | 645    |
|             |      | 人数 | 14,910                      | 17,187 |
|             | ナイター | 件数 | 18                          | 16     |
|             |      | 人数 | 198                         | 324    |
|             | 小計   | 件数 | 644                         | 661    |
|             |      | 人数 | 15,108                      | 17,511 |
| 繁田公園グラウンド   | 一般   | 件数 | 582                         | 503    |
|             |      | 人数 | 10,465                      | 9,963  |
|             | ナイター | 件数 | 4                           | 4      |
|             |      | 人数 | 81                          | 98     |
|             | 小計   | 件数 | 586                         | 507    |
|             |      | 人数 | 10,546                      | 10,061 |
| 美濃町公園グラウンド  | 一般   | 件数 | 471                         | 431    |
|             |      | 人数 | 11,662                      | 14,373 |
| 篠木公園グラウンド   | 一般   | 件数 | 383                         | 384    |
|             |      | 人数 | 8,950                       | 11,030 |
| 地藏ヶ池公園グラウンド | 一般   | 件数 | 調整池工事に伴い、平成29年度、平成30年度は利用停止 |        |
|             |      | 人数 |                             |        |
| 熊野グラウンド     | 一般   | 件数 | 675                         | 705    |
|             |      | 人数 | 13,584                      | 17,550 |
| 上条グラウンド     | 一般   | 件数 | 342                         | 380    |
|             |      | 人数 | 9,525                       | 14,605 |
| 松河戸グラウンド    | 一般   | 件数 | 499                         | 492    |
|             |      | 人数 | 72,517                      | 40,678 |
| 前高グラウンド     | 一般   | 件数 | 450                         | 446    |
|             |      | 人数 | 22,137                      | 21,702 |
| 牛山公園グラウンド   | 一般   | 件数 | 555                         | 581    |
|             |      | 人数 | 25,580                      | 29,761 |
| 大池緑地グラウンド   | 一般   | 件数 | 510                         | 496    |
|             |      | 人数 | 22,466                      | 20,080 |
| 牛山運動広場      | 一般   | 件数 | 787                         | 791    |
|             |      | 人数 | 31,958                      | 38,965 |
| 白山運動広場      | 一般   | 件数 | 576                         | 577    |
|             |      | 人数 | 14,087                      | 15,205 |
| 上田楽運動広場     | 一般   | 件数 | 368                         | 391    |
|             |      | 人数 | 6,948                       | 8,267  |
| 高蔵寺運動広場     | 一般   | 件数 | 293                         | 290    |
|             |      | 人数 | 5,766                       | 5,756  |
| 朝宮公園競技場     | 一般   | 件数 | 466                         | 349    |
|             |      | 人数 | 27,556                      | 21,474 |



|                      |    |    |        |        |
|----------------------|----|----|--------|--------|
| 朝宮公園野球場              | 一般 | 件数 | 561    | 594    |
|                      |    | 人数 | 33,033 | 40,397 |
| 高森山公園テニスコート          | 一般 | 件数 | 4,976  | 4,896  |
|                      |    | 人数 | 26,797 | 41,171 |
| 中央公民館テニスコート          | 一般 | 件数 | 5,006  | 5,041  |
|                      |    | 人数 | 33,587 | 30,297 |
| グリーンパレス春日井<br>テニスコート | 一般 | 件数 | 3,622  | 3,432  |
|                      |    | 人数 | 17,873 | 16,779 |
| 朝宮公園テニスコート           | 一般 | 件数 | 3,271  | 3,563  |
|                      |    | 人数 | 13,856 | 15,021 |

(13) 総合体育館

(上段：利用件数、下段：利用者数)

| 開館日数          | 4月<br>26日 | 5月<br>26日 | 6月<br>26日 | 7月<br>26日 | 8月<br>27日 | 9月<br>26日 | 10月<br>26日 | 11月<br>26日 | 12月<br>24日 | 1月<br>24日 | 2月<br>22日 | 3月<br>28日 | 計<br>307日 |
|---------------|-----------|-----------|-----------|-----------|-----------|-----------|------------|------------|------------|-----------|-----------|-----------|-----------|
| 第1<br>競技場     | 125       | 196       | 137       | 146       | 121       | 116       | 86         | 121        | 92         | 71        | 99        | 128       | 1,438     |
|               | 6,298     | 5,809     | 10,994    | 4,737     | 6,895     | 15,423    | 16,698     | 15,892     | 5,723      | 18,818    | 7,989     | 24,076    | 139,352   |
| 第2<br>競技場     | 79        | 92        | 96        | 90        | 102       | 88        | 72         | 76         | 74         | 53        | 82        | 91        | 995       |
|               | 3,147     | 2,309     | 2,551     | 1,862     | 1,657     | 2,874     | 2,003      | 1,708      | 3,825      | 1,909     | 1,311     | 2,420     | 27,576    |
| 柔道場           | 64        | 71        | 79        | 77        | 100       | 95        | 79         | 68         | 66         | 45        | 71        | 60        | 875       |
|               | 1,280     | 956       | 1,442     | 1,305     | 941       | 1,300     | 845        | 1,083      | 1,234      | 869       | 1,003     | 1,051     | 13,309    |
| 剣道場           | 87        | 74        | 74        | 93        | 64        | 85        | 82         | 111        | 74         | 66        | 48        | 82        | 940       |
|               | 936       | 1,343     | 738       | 857       | 409       | 828       | 1,590      | 893        | 678        | 600       | 423       | 702       | 9,997     |
| 弓道場           | 46        | 45        | 44        | 41        | 59        | 88        | 99         | 83         | 67         | 50        | 0         | 37        | 659       |
|               | 401       | 399       | 406       | 319       | 288       | 473       | 593        | 402        | 325        | 257       | 0         | 267       | 4,130     |
| 卓球場           | 1,541     | 1,562     | 1,586     | 1,711     | 1,700     | 1,333     | 1,257      | 1,180      | 1,243      | 954       | 1,005     | 1,450     | 16,522    |
|               | 3,517     | 3,550     | 3,653     | 3,914     | 3,937     | 3,113     | 2,814      | 2,684      | 2,822      | 2,196     | 2,260     | 3,507     | 37,967    |
| フィットネス<br>ルーム | 123       | 122       | 125       | 122       | 123       | 120       | 117        | 122        | 117        | 106       | 111       | 113       | 1,421     |
|               | 3,289     | 3,384     | 3,264     | 3,225     | 3,079     | 3,038     | 2,982      | 3,281      | 2,988      | 2,480     | 2,768     | 2,668     | 36,446    |
| 幼児<br>体育室     | 153       | 139       | 163       | 194       | 212       | 225       | 111        | 98         | 132        | 98        | 127       | 127       | 1,779     |
|               | 471       | 405       | 489       | 576       | 686       | 738       | 318        | 315        | 440        | 344       | 409       | 485       | 5,676     |
| 大会議室          | 25        | 24        | 25        | 16        | 20        | 24        | 23         | 24         | 17         | 22        | 20        | 24        | 264       |
|               | 1,741     | 1,871     | 1,893     | 616       | 1,556     | 1,553     | 1,066      | 1,263      | 1,341      | 1,022     | 1,245     | 1,536     | 16,703    |
| 中会議室          | 18        | 13        | 23        | 15        | 13        | 17        | 19         | 20         | 16         | 16        | 17        | 23        | 210       |
|               | 331       | 374       | 335       | 191       | 260       | 317       | 120        | 217        | 210        | 100       | 166       | 408       | 3,029     |
| 小会議室          | 15        | 10        | 19        | 9         | 15        | 14        | 14         | 16         | 15         | 19        | 16        | 21        | 183       |
|               | 19        | 66        | 35        | 77        | 136       | 30        | 34         | 58         | 58         | 142       | 129       | 138       | 922       |
| 役員室           | 11        | 15        | 15        | 16        | 11        | 12        | 16         | 15         | 17         | 24        | 19        | 21        | 192       |
|               | 35        | 77        | 85        | 46        | 47        | 35        | 60         | 50         | 78         | 97        | 125       | 108       | 843       |

|      |        |        |        |        |        |        |        |        |        |        |        |        |         |
|------|--------|--------|--------|--------|--------|--------|--------|--------|--------|--------|--------|--------|---------|
| 運動広場 | 18     | 25     | 29     | 21     | 28     | 23     | 32     | 26     | 19     | 26     | 22     | 30     | 299     |
|      | 926    | 1,122  | 1,303  | 786    | 1,505  | 1,112  | 2,451  | 2,423  | 1,120  | 687    | 1,499  | 2,658  | 17,592  |
| 相撲場  | 3      | 5      | 6      | 5      | 0      | 6      | 9      | 3      | 1      | 11     | 2      | 4      | 55      |
|      | 30     | 330    | 30     | 50     | 0      | 40     | 50     | 0      | 0      | 0      | 0      | 0      | 530     |
| 計    | 2,308  | 2,393  | 2,421  | 2,556  | 2,568  | 2,246  | 2,016  | 1,963  | 1,950  | 1,561  | 1,639  | 2,211  | 25,832  |
|      | 22,421 | 21,995 | 27,218 | 18,561 | 21,396 | 30,874 | 31,624 | 30,269 | 20,842 | 29,521 | 19,327 | 40,024 | 314,072 |

※弓道場は人工芝張替のため、1月29日(火)から3月8日(金)までの期間閉鎖。

(14) 落合公園体育館

|      |       |       |       |       |       |       |       |       |       |       |       |       |        |
|------|-------|-------|-------|-------|-------|-------|-------|-------|-------|-------|-------|-------|--------|
| 開館日数 | 4月    | 5月    | 6月    | 7月    | 8月    | 9月    | 10月   | 11月   | 12月   | 1月    | 2月    | 3月    | 計      |
|      | 29日   | 30日   | 29日   | 30日   | 30日   | 28日   | 30日   | 29日   | 27日   | 27日   | 27日   | 30日   | 346日   |
| 件数   | 118   | 104   | 137   | 122   | 137   | 149   | 153   | 142   | 127   | 128   | 126   | 132   | 1,575  |
| 人数   | 4,888 | 3,847 | 3,745 | 3,914 | 3,358 | 4,380 | 3,710 | 3,954 | 3,386 | 3,441 | 2,754 | 5,043 | 46,420 |

(15) 温水プール

|       |       |       |        |        |        |        |        |       |       |       |       |       |         |        |        |        |
|-------|-------|-------|--------|--------|--------|--------|--------|-------|-------|-------|-------|-------|---------|--------|--------|--------|
| 開場日数  |       | 4月    | 5月     | 6月     | 7月     | 8月     | 9月     | 10月   | 11月   | 12月   | 1月    | 2月    | 3月      | 計      |        |        |
|       |       | 26日   | 26日    | 26日    | 28日    | 31日    | 26日    | 26日   | 26日   | 8日    | 10日   | 24日   | 27日     | 284日   |        |        |
| 温水プール | 個人利用  | 男性    | 大人     | 2,687  | 3,362  | 4,121  | 7,236  | 7,387 | 4,053 | 3,172 | 2,536 | 498   | 539     | 1,716  | 2,273  | 39,580 |
|       |       |       | 小人     | 1,245  | 1,373  | 2,115  | 6,334  | 5,835 | 1,389 | 1,140 | 627   | 106   | 111     | 330    | 616    | 21,221 |
|       |       |       | 幼児     | 200    | 212    | 360    | 883    | 978   | 452   | 208   | 194   | 19    | 44      | 91     | 158    | 3,799  |
|       |       | シルバー  | 850    | 878    | 1,117  | 1,539  | 1,814  | 1,065 | 933   | 936   | 202   | 266   | 677     | 768    | 11,045 |        |
|       |       | 身障者   | 大人     | 192    | 167    | 186    | 261    | 314   | 215   | 201   | 207   | 33    | 31      | 115    | 195    | 2,117  |
|       |       |       | 小人     | 13     | 23     | 32     | 57     | 59    | 37    | 25    | 20    | 2     | 5       | 10     | 28     | 311    |
|       |       | 男性合計  | 5,187  | 6,015  | 7,931  | 16,310 | 16,387 | 7,211 | 5,679 | 4,520 | 860   | 996   | 2,939   | 4,038  | 78,073 |        |
|       | 女性    | 大人    | 1,246  | 1,393  | 1,933  | 4,107  | 5,005  | 1,872 | 1,559 | 1,113 | 195   | 267   | 617     | 904    | 20,211 |        |
|       |       | 小人    | 1,095  | 1,319  | 2,198  | 5,608  | 6,170  | 1,141 | 954   | 496   | 70    | 98    | 277     | 643    | 20,069 |        |
|       |       | 幼児    | 184    | 193    | 348    | 832    | 1,095  | 326   | 173   | 150   | 14    | 38    | 74      | 150    | 3,577  |        |
|       |       | シルバー  | 715    | 748    | 898    | 1,044  | 1,283  | 758   | 729   | 659   | 153   | 187   | 482     | 607    | 8,263  |        |
|       |       | 身障者   | 大人     | 137    | 112    | 175    | 156    | 172   | 145   | 149   | 152   | 37    | 37      | 101    | 116    | 1,489  |
|       |       |       | 小人     | 12     | 6      | 12     | 16     | 24    | 15    | 5     | 5     | 3     | 2       | 6      | 4      | 110    |
|       | 女性合計  | 3,389 | 3,771  | 5,564  | 11,763 | 13,749 | 4,257  | 3,569 | 2,575 | 472   | 629   | 1,557 | 2,424   | 53,719 |        |        |
| 個人合計  | 8,576 | 9,786 | 13,495 | 28,073 | 30,136 | 11,468 | 9,248  | 7,095 | 1,332 | 1,625 | 4,496 | 6,462 | 131,792 |        |        |        |
| 団体利用  | 0     | 0     | 0      | 119    | 80     | 0      | 20     | 0     | 0     | 0     | 0     | 0     | 0       | 219    |        |        |
| (件数)  | 0     | 0     | 0      | 1      | 3      | 0      | 1      | 0     | 0     | 0     | 0     | 0     | 0       | 5      |        |        |

|       |        |        |        |        |        |        |        |        |        |       |       |       |       |         |
|-------|--------|--------|--------|--------|--------|--------|--------|--------|--------|-------|-------|-------|-------|---------|
| 温水プール | 専用利用   | 3,935  | 3,022  | 4,372  | 2,195  | 1,629  | 2,340  | 2,945  | 3,526  | 2,687 | 1,537 | 3,983 | 3,187 | 35,358  |
|       | (件数)   | 97     | 119    | 121    | 68     | 75     | 84     | 106    | 156    | 32    | 36    | 90    | 96    | 1,080   |
|       | 小計     | 12,511 | 12,808 | 17,867 | 30,387 | 31,845 | 13,808 | 12,213 | 10,621 | 4,019 | 3,162 | 8,479 | 9,649 | 167,369 |
|       | (1日平均) | 481    | 493    | 687    | 1,085  | 1,027  | 531    | 470    | 409    | 502   | 316   | 353   | 357   | 589     |

※ プールは、平成30年12月10日(月)から平成31年1月21日(月)まで、水抜き清掃及び設備点検のため休場。

|         |        |        |        |        |        |        |        |        |        |        |        |        |         |         |
|---------|--------|--------|--------|--------|--------|--------|--------|--------|--------|--------|--------|--------|---------|---------|
| トレーニング室 | 開場日数   | 26日    | 26日    | 26日    | 26日    | 27日    | 26日    | 26日    | 26日    | 24日    | 24日    | 24日    | 27日     | 308日    |
|         | 個人利用   | 10,724 | 10,935 | 11,445 | 10,874 | 11,093 | 10,679 | 10,342 | 9,933  | 8,600  | 9,145  | 9,825  | 10,411  | 124,006 |
|         | (登録)   | 403    | 355    | 376    | 316    | 369    | 341    | 239    | 185    | 175    | 239    | 266    | 317     | 3,581   |
|         | 専用利用   | 48     | 89     | 65     | 56     | 66     | 44     | 47     | 59     | 45     | 32     | 61     | 55      | 667     |
|         | (件数)   | 22     | 45     | 45     | 31     | 33     | 29     | 20     | 29     | 39     | 16     | 34     | 26      | 369     |
|         | 小計     | 10,772 | 11,024 | 11,510 | 10,930 | 11,159 | 10,723 | 10,389 | 9,992  | 8,645  | 9,177  | 9,886  | 10,466  | 124,673 |
| 合計      | 23,283 | 23,832 | 29,377 | 41,317 | 43,004 | 24,531 | 22,602 | 20,613 | 12,664 | 12,339 | 18,365 | 20,115 | 292,042 |         |

### (16) 市民球場

(上段：利用件数、下段：利用者数)

| 開場日数  | 4月    | 5月    | 6月  | 7月    | 8月    | 9月    | 10月   | 11月   | 12月   | 1月    | 2月  | 3月    | 計      |
|-------|-------|-------|-----|-------|-------|-------|-------|-------|-------|-------|-----|-------|--------|
|       | 30日   | 31日   | 30日 | 31日   | 31日   | 30日   | 31日   | 30日   | 28日   | 28日   | 11日 | 30日   | 341日   |
| 一般    | 1     | 5     | 4   | 3     | 4     | 8     | 3     | 4     | 3     | 0     | 2   | 5     | 42     |
|       | 300   | 750   | 300 | 220   | 165   | 1,490 | 400   | 600   | 140   | 0     | 250 | 304   | 4,919  |
| 高校生以下 | 12    | 10    | 7   | 16    | 23    | 7     | 11    | 7     | 8     | 8     | 8   | 16    | 133    |
|       | 1,710 | 2,000 | 600 | 9,680 | 2,788 | 2,030 | 1,730 | 1,200 | 1,190 | 1,395 | 385 | 1,244 | 25,952 |
| 計     | 13    | 15    | 11  | 19    | 27    | 15    | 14    | 11    | 11    | 8     | 10  | 21    | 175    |
|       | 2,010 | 2,750 | 900 | 9,900 | 2,953 | 3,520 | 2,130 | 1,800 | 1,330 | 1,395 | 635 | 1,548 | 30,871 |

※放送設備更新のため、2月4日(月)から3月1日(金)までの期間の内、18日間閉鎖。

## 3 指定・登録文化財

### (1) 国指定(4件)

| No. | 種別  | 指定年月日     | 名称            | 所在地         | 所有者等 |
|-----|-----|-----------|---------------|-------------|------|
| 1   | 彫刻  | 大3.8.25   | 木造薬師如来立像      | 熊野町3133     | 密蔵院  |
| 2   | 建造物 | 大9.4.15   | 密蔵院多宝塔(附棟札5枚) | 熊野町3133     | 密蔵院  |
| 3   | 史跡  | 昭11.12.16 | 二子山古墳         | 二子町2-11-5・6 | 春日井市 |
| 4   | 絵画  | 平4.6.22   | 絹本著色聖宝像       | 田染町1716     | 林昌院  |

## (2) 県指定 (16件)

| No. | 種別   | 指定年月日      | 名称                     | 所在地                     | 所有者等             |
|-----|------|------------|------------------------|-------------------------|------------------|
| 1   | 史跡   | 昭29. 3. 12 | 小野道風誕生伝説地              | 松河戸町5-9-1               | 春日井市             |
| 2   | 彫刻   | 昭30. 5. 6  | 木造大日如来座像               | 牛山町322                  | 麟慶寺              |
| 3   | 工芸   | 昭30. 6. 6  | 梵鐘                     | 林島町105                  | 林昌寺              |
| 4   | 無形民俗 | 昭31. 6. 21 | 小木田の棒の手                | 小木田町147                 | 小木田町源氏天流関田棒の手保存会 |
| 5   | 彫刻   | 昭34. 1. 16 | 銅製仁王像 (2軀)             | 熊野町3133                 | 密蔵院              |
| 6   | 工芸   | 昭34. 1. 16 | 礼盤 (2基)                | 熊野町3133                 | 密蔵院              |
| 7   | 絵画   | 昭38. 4. 19 | 紙本墨画縄衣文殊画像             | 神領町1-11-4               | 瑞雲寺              |
| 8   | 絵画   | 昭38. 4. 19 | 絹本著色呂洞賓の図              | 神領町1-11-4               | 瑞雲寺              |
| 9   | 名勝   | 昭42. 8. 28 | 内々神社庭園                 | 内津町24・25-2              | 内々神社             |
| 10  | 絵画   | 昭43. 7. 12 | 絹本著色兜率天曼荼羅             | 熊野町3133                 | 密蔵院              |
| 11  | 絵画   | 昭43. 7. 12 | 絹本著色天台大師像              | 熊野町3133                 | 密蔵院              |
| 12  | 絵画   | 昭43. 7. 12 | 絹本著色千手観音菩薩像            | 熊野町3133                 | 密蔵院              |
| 13  | 彫刻   | 昭43. 7. 12 | 木造十一面観音立像              | 熊野町3133                 | 密蔵院              |
| 14  | 史跡   | 昭58. 3. 30 | 白山神社古墳<br>／御旅所古墳       | 二子町2-11-3<br>／二子町2-11-2 | 白山神社             |
| 15  | 書跡   | 昭62. 9. 9  | 麗花集断簡<br>(八幡切) つとめてまへの | 松河戸町5-9-3               | 春日井市             |
| 16  | 建造物  | 平8. 9. 6   | 内々神社社殿(3棟)附棟札11枚       | 内津町24                   | 内々神社             |

## (3) 市指定 (73件)

| No. | 種別   | 指定年月日       | 名称              | 所在地         | 所有者等      |
|-----|------|-------------|-----------------|-------------|-----------|
| 1   | 無形民俗 | 昭25. 4. 14  | 伊多波刀神社奉納流鏝馬     | 上田楽町3454    | 伊多波刀神社    |
| 2   | 史跡   | 昭26. 3. 31  | 高御堂古墳           | 堀ノ内町5-11-1  | 春日井市      |
| 3   | 史跡   | 昭27. 10. 23 | 覚明霊神誕生地         | 牛山町431      | 覚明霊神史蹟保存会 |
| 4   | 絵画   | 昭33. 5. 30  | 篠木合宿絵馬          | 白山町9-1-3    | 円福寺       |
| 5   | 絵画   | 昭33. 5. 30  | 絹本着色十二天画像 (12幅) | 高蔵寺町北5-1039 | 高蔵寺       |
| 6   | 工芸   | 昭33. 5. 30  | 曾呂和惣八所持刀        | 高蔵寺町北5-1039 | 高蔵寺       |
| 7   | 史跡   | 昭33. 5. 30  | 明治天皇坂下行在所旧跡     | 坂下町4-417    | 萬壽寺       |
| 8   | 史跡   | 昭33. 5. 30  | 明治天皇内津御小休所旧跡    | 内津町         | 個人        |
| 9   | 史跡   | 昭33. 5. 30  | 明治天皇下原新田御小休所旧跡  | 鳥居松町7-5     | 春日井市      |
| 10  | 文書   | 昭33. 5. 30  | 密蔵院文書           | 熊野町3133     | 密蔵院       |

|    |      |                                 |                 |             |           |
|----|------|---------------------------------|-----------------|-------------|-----------|
| 11 | 工芸   | 昭33. 7. 20                      | 内々神社宝剣（3振）      | 内津町24       | 内々神社      |
| 12 | 文書   | 昭34. 2. 6                       | 紙本墨書大般若経（600巻）  | 内津町165      | 見性寺       |
| 13 | 無形民俗 | 昭35. 4. 26                      | 春日井木遣り          | 柏原町         | 春日井木遣り保存会 |
| 14 | 建造物  | 昭35. 4. 26<br>平20. 2. 1<br>（追加） | 密蔵院建造物（6棟）      | 熊野町3133     | 密蔵院       |
| 15 | 文書   | 昭37. 11. 1                      | 伝道風筆法華経断簡（26行切） | 松河戸町5-9-6   | 観音寺       |
| 16 | 文書   | 昭37. 11. 1                      | 伝道風筆新薬府断簡（4行切）  | 松河戸町5-9-6   | 観音寺       |
| 17 | 史跡   | 昭37. 11. 1                      | 十五の森            | 松河戸町4123    | 松河戸区      |
| 18 | 考古資料 | 昭41. 3. 1                       | 蓋付台付壺           | 柏原町1-97-1   | 春日井市      |
| 19 | 考古資料 | 昭41. 3. 1                       | 広口壺             | 気噴町北2-46    | 龍降寺       |
| 20 | 考古資料 | 昭41. 3. 1                       | 環鈴              | 気噴町北2-46    | 龍降寺       |
| 21 | 彫刻   | 昭43. 11. 1                      | 木造大日如来坐像        | 熊野町3133     | 密蔵院       |
| 22 | 絵画   | 昭43. 11. 1                      | 絹本着色十六羅漢図（16幅）  | 熊野町3133     | 密蔵院       |
| 23 | 工芸   | 昭43. 11. 1                      | 鱧口              | 熊野町3133     | 密蔵院       |
| 24 | 彫刻   | 昭43. 11. 1                      | 木造本地仏坐像（5軀）     | 熊野町3133     | 密蔵院       |
| 25 | 工芸   | 昭43. 11. 1                      | 庚申像 附厨子         | 上田楽町1897    | 新徳寺       |
| 26 | 工芸   | 昭43. 11. 1                      | 経机              | 上田楽町1897    | 新徳寺       |
| 27 | 絵画   | 昭43. 11. 1                      | 寒山拾得（2幅）        | 上田楽町1897    | 新徳寺       |
| 28 | 絵画   | 昭43. 11. 1                      | 達磨画像            | 上田楽町1897    | 新徳寺       |
| 29 | 絵画   | 昭43. 11. 1                      | 慈妙上人画像          | 熊野町3133     | 密蔵院       |
| 30 | 文書   | 昭43. 11. 1                      | 寂蓮法師和歌          | 熊野町3133     | 密蔵院       |
| 31 | 文書   | 昭43. 11. 1                      | 慈鎮和尚和歌          | 熊野町3133     | 密蔵院       |
| 32 | 建造物  | 昭48. 3. 8                       | 元三大師堂厨子         | 上条町8-3618   | 大光寺       |
| 33 | 有形民俗 | 昭48. 3. 8                       | 下街道の古井戸         | 大泉寺町971     | 退休寺       |
| 34 | 有形民俗 | 昭48. 3. 8                       | 尻冷し地藏           | 大泉寺町443-115 | 退休寺       |
| 35 | 建造物  | 昭51. 3. 19                      | 行者寺行者堂          | 宮町字宮町135    | 行者寺       |
| 36 | 建造物  | 昭51. 3. 19                      | 円福寺観音堂 附厨子      | 白山町9-1-3    | 円福寺       |
| 37 | 彫刻   | 昭51. 3. 19                      | 円福寺仁王（2軀）       | 白山町9-1-3    | 円福寺       |
| 38 | 建造物  | 昭51. 3. 19                      | 密蔵院宮殿型厨子        | 熊野町3133     | 密蔵院       |
| 39 | 絵画   | 昭51. 3. 19                      | 絹本着色愛染明王像       | 熊野町3133     | 密蔵院       |
| 40 | 絵画   | 昭51. 3. 19                      | 絹本着色愛染明王像       | 熊野町3133     | 密蔵院       |
| 41 | 絵画   | 昭51. 3. 19                      | 絹本着色十一面観音菩薩坐像   | 熊野町3133     | 密蔵院       |
| 42 | 絵画   | 昭51. 3. 19                      | 紺紙金泥金胎種子曼荼羅     | 熊野町3133     | 密蔵院       |

|    |       |             |                             |                      |               |
|----|-------|-------------|-----------------------------|----------------------|---------------|
| 43 | 絵画    | 昭51. 3. 19  | 絹本着色三千仏像（3幅）                | 熊野町3133              | 密蔵院           |
| 44 | 工芸    | 昭51. 3. 19  | 鉄製の燈籠                       | 熊野町3133              | 密蔵院           |
| 45 | 工芸    | 昭51. 3. 19  | 寺額密蔵院                       | 熊野町3133              | 密蔵院           |
| 46 | 工芸    | 昭51. 3. 19  | 神額東照大権現                     | 熊野町3133              | 密蔵院           |
| 47 | 彫刻    | 昭51. 3. 19  | 木造阿彌陀如来坐像                   | 熊野町3133              | 密蔵院           |
| 48 | 彫刻    | 昭56. 6. 19  | 木造不動明王立像                    | 白山町9-1-3             | 円福寺           |
| 49 | 彫刻    | 昭56. 6. 19  | 木造毘沙門天立像                    | 白山町9-1-3             | 円福寺           |
| 50 | 工芸    | 昭56. 6. 19  | 柄香炉                         | 白山町9-1-3             | 円福寺           |
| 51 | 工芸    | 昭56. 6. 19  | 前机                          | 白山町9-1-3             | 円福寺           |
| 52 | 絵画    | 昭56. 6. 19  | 絹本着色仁濟宗怨画像                  | 上条町10-198            | 泰岳寺           |
| 53 | 有形民俗  | 昭56. 6. 19  | 四つ建て民家                      | 柏原町1-97-1            | 春日井市          |
| 54 | 有形民俗  | 昭58. 3. 31  | 内々神社御舞台                     | 内津町25-3              | 内々神社          |
| 55 | 絵画    | 昭59. 3. 15  | 紙本着色越伝道付画像                  | 鳥居松町1-40             | 慈眼寺           |
| 56 | 彫刻    | 昭59. 3. 15  | 木造越伝道付坐像                    | 鳥居松町1-40             | 慈眼寺           |
| 57 | 書跡    | 昭61. 3. 1   | 伝道風筆紺紙金字法華経断簡<br>(信解品2行切)   | 松河戸町5-9-3            | 春日井市          |
| 58 | 書跡    | 昭61. 3. 1   | 伝道風筆紺紙金字法華経断簡<br>(如来寿量品8行切) | 松河戸町5-9-3            | 春日井市          |
| 59 | 典籍    | 平元 1. 25    | 阿婆縛抄                        | 熊野町3133              | 密蔵院           |
| 60 | 考古資料  | 平元 9. 25    | 銅鐸                          | 神領町1-11-4            | 神領区           |
| 61 | 彫刻    | 平7. 2. 10   | 木造十一面観世音菩薩立像                | 白山町9-1-3             | 円福寺           |
| 62 | 彫刻    | 平7. 2. 10   | 十一面観世音菩薩立像画像版木              | 白山町9-1-3             | 円福寺           |
| 63 | 彫刻    | 平7. 2. 10   | 木造聖観世音菩薩坐像                  | 鳥居松町1-40             | 慈眼寺           |
| 64 | 工芸    | 平7. 2. 10   | 華鬘                          | 熊野町3133              | 密蔵院           |
| 65 | 彫刻    | 平13. 12. 14 | 木造薬師如来坐像                    | 高蔵寺町北5-1039          | 高蔵寺           |
| 66 | 有形民俗  | 平13. 12. 14 | 玉野山車附からくり                   | 玉野町1402-1            | 玉野郷土芸能保存会     |
| 67 | 史跡    | 平15. 3. 24  | 下原古窯跡群                      | 東山町2336-1・3、<br>2337 | 春日井市<br>(管理者) |
| 68 | 天然記念物 | 平15. 3. 24  | 築水池のシデコブシ自生地                | 廻間町1102-1            | 春日井市          |
| 69 | 彫刻    | 平31. 2. 22  | 木造阿彌陀如来坐像                   | 大泉寺町1028-4           | 退休寺           |
| 70 | 彫刻    | 平31. 2. 22  | 木造観音菩薩立像                    | 大泉寺町1028-4           | 退休寺           |
| 71 | 彫刻    | 平31. 2. 22  | 木造地藏菩薩立像                    | 大泉寺町1028-4           | 退休寺           |
| 72 | 彫刻    | 平31. 2. 22  | 木造阿彌陀如来立像                   | 大泉寺町1028-4           | 退休寺           |
| 73 | 彫刻    | 平31. 2. 22  | 木造地藏菩薩立像                    | 二子町2-12-3            | 日輪寺           |

## (4) 登録 (3件)

| No. | 種別  | 登録年月日       | 名称         | 所在地               | 所有者等                                    |
|-----|-----|-------------|------------|-------------------|---|
| 1   | 建造物 | 平28. 11. 29 | 旧中央線玉野第三隧道 | 玉野町字東谷1664-1<br>他 | 特定非営利<br>活動法人愛<br>岐トンネル<br>群保存再生<br>委員会 |
| 2   | 建造物 | 平28. 11. 29 | 旧中央線玉野第四隧道 | 玉野町字東谷1667-1<br>他 | 特定非営利<br>活動法人愛<br>岐トンネル<br>群保存再生<br>委員会 |
| 3   | 建造物 | 平28. 11. 29 | 旧中央線笠石洞暗渠  | 木附町字隠山ニ39-2       | 特定非営利<br>活動法人愛<br>岐トンネル<br>群保存再生<br>委員会 |

## 4 生涯学習事業年表

| 年月       | 内容                         |
|----------|----------------------------|
| 昭和20年10月 | 第1回市民美術展を開催                |
| 昭和21年2月  | 春日井市婦人会発足                  |
| 昭和21年5月  | 春日井市連合青年団発足                |
| 昭和22年4月  | 春日井市婦人会を春日井市連合婦人会に改称       |
| 昭和22年11月 | 図書館創設                      |
| 昭和23年11月 | 中央公民館設置                    |
| 昭和24年4月  | 春日井市体育協会発足                 |
| 昭和24年6月  | 春日井市公民館運営審議会設置             |
| 昭和24年10月 | 第1回全国書道展(道風展)を開催           |
| 昭和24年11月 | 社会教育委員会設置                  |
| 昭和25年1月  | 第1回成年式(成人式)を実施             |
| 昭和25年4月  | 春日井市連合婦人会を春日井市婦人団体連絡協議会と改称 |
| 〃        | 社会学級を開設(3学級)               |
| 〃        | 春日井市軟式野球連盟発足               |
| 昭和25年10月 | 文化財保護委員会設置                 |
| 昭和26年10月 | 第1回市民陸上競技大会を開催             |
| 昭和26年    | 第1回市民駅伝競技大会を開催             |
| 昭和27年3月  | 第1回市民卓球大会を開催               |
| 昭和27年4月  | 密蔵院多宝塔解体修理着工(28年9月竣工)      |
| 〃        | 視聴覚ライブラリー(社会教育部門)設置        |
| 昭和27年7月  | 第1回市民軟式庭球大会を開催             |
| 〃        | 第1回市民バスケットボール大会を開催         |
| 昭和27年11月 | 春日井市教育委員会発足                |

| 年 月      | 内 容                          |
|----------|------------------------------|
| 昭和28年4月  | 春日井市連合青年団を春日井市青年団体連絡協議会に改称   |
| 〃        | 社会学級を小学校区に開設（9学級）            |
| 〃        | 春日井市陸上競技会発足                  |
| 〃        | 春日井市剣道連盟発足                   |
| 〃        | 春日井市バスケットボール連盟発足             |
| 昭和29年4月  | 青年学級を中学校区に開設（3学級）            |
| 〃        | 第1回市民軟式野球大会を開催               |
| 昭和29年6月  | 第1回市民ソフトボール大会を開催             |
| 昭和30年4月  | 視聴覚教育振興研究指定市として県から指定を受ける     |
| 昭和30年6月  | 春日井市青年団体連絡協議会から春日井市青年団協議会に改称 |
| 昭和30年7月  | 第1回市民剣道大会を開催                 |
| 昭和31年10月 | 第5回として市民美術展を再開               |
| 昭和32年4月  | 16ミリ映写機を購入（大型・小型）            |
| 〃        | 春日井市体育館指導委員会設置               |
| 昭和33年4月  | 春日井市水泳協会発足                   |
| 〃        | 春日井市婦人団体連絡協議会を春日井市婦人会協議会と改称  |
| 〃        | 文部省委嘱婦人学級を開設（1学級）            |
| 昭和33年    | 第1回家庭教育研究協議会を開催              |
| 昭和33年8月  | 第1回市民水泳大会を開催                 |
| 昭和34年4月  | 春日井市柔道協会発足                   |
| 〃        | 春日井市ソフトボール連盟発足               |
| 〃        | 春日井市山岳会発足                    |
| 〃        | 春日井市小中学校PTA連絡協議会発足           |
| 昭和34年7月  | 二子山古墳国指定史跡として再指定             |
| 昭和34年9月  | 第1回市民柔道大会を開催                 |
| 〃        | 第1回市民登山を開催                   |
| 昭和36年    | 第1回スポーツ教室を開設（2教室）            |
| 昭和36年10月 | 市民講座を開催（4科目）                 |
| 昭和37年4月  | 春日井市視聴覚ライブラリー（小中学校部門）を設置     |
| 昭和39年4月  | 家庭教育学級を開設（4学級）               |
| 〃        | 春日井市卓球連盟発足                   |
| 〃        | 春日井市スキー連盟発足                  |
| 〃        | 春日井市バレーボール連盟発足               |
| 昭和39年5月  | 第1回市民バレーボール大会を開催             |
| 昭和39年6月  | 春日井市青年団協議会を春日井市青年団体連絡協議会と改称  |
| 〃        | 留守家庭児童愛護学級を開設（八幡小学校）         |
| 昭和39年8月  | 大久手古墳発掘調査                    |
| 〃        | 白山古墓発掘調査                     |
| 〃        | 高森山古墳発掘調査                    |
| 〃        | 春日井市子ども会連絡協議会発足              |
| 昭和40年4月  | 幼児教育学級を開設（1学級）               |
| 昭和40年6月  | 8ミリ映写機を購入                    |
| 昭和40年8月  | 潮見坂第1号窯調査                    |
| 昭和40年12月 | 潮見坂第2号窯調査                    |
| 〃        | 「春日井の民俗」を発行                  |
| 昭和41年2月  | 第1回春日井市子ども会大会を開催             |
| 昭和41年3月  | 明るく育つ青少年都市宣言                 |



| 年 月      | 内 容                                |
|----------|------------------------------------|
| 昭和41年3月  | 第1回春日井市小中学校PTA大会を開催                |
| 昭和41年4月  | 春日井市軟式庭球連盟発足                       |
| 〃        | 社会学級を婦人学級と改称                       |
| 昭和41年5月  | 市民講座を2期に分け開設（第1期5月～9月・第2期11月～3月）   |
| 昭和41年6月  | 留守家庭児童会を開設（八幡小学校）                  |
| 〃        | 第1回働く青少年軟式野球大会を開催（日曜日）             |
| 昭和41年7月  | 春見会館を青少年スポーツ活動の場として開設              |
| 〃        | 明るく育つ青少年都市推進協議会発足                  |
| 昭和41年8月  | 明るく育つ青少年都市推進市民大会・毎月第3日曜日を「家庭の日」と決議 |
| 昭和41年11月 | 中央青年学級を開設                          |
| 〃        | 第1回小中学校読書感想文コンクール実施                |
| 昭和42年2月  | 第1回青年文化祭を開催                        |
| 昭和42年4月  | 職場青年学級を開設（3学級）                     |
| 〃        | 環境づくりモデル地区指定（八幡校区）                 |
| 〃        | あいさつ運動推進モデル地区指定（高蔵寺区）              |
| 〃        | 春日井市射撃協会発足                         |
| 〃        | 二子山公園グラウンドオープン                     |
| 昭和42年5月  | 高齢者学級を開設                           |
| 昭和42年6月  | 中央公園グラウンドオープン                      |
| 昭和42年8月  | 第1回市民射撃大会を開催                       |
| 昭和42年10月 | 社会教育協力員制度発足                        |
| 昭和42年11月 | 繁田公園グラウンドオープン                      |
| 昭和42年12月 | 緑化都市宣言                             |
| 昭和43年2月  | 第1回家庭の日写真コンテスト（募集と展示）              |
| 昭和43年3月  | 春日井市青年団体連絡協議会解散                    |
| 昭和43年5月  | 子どものつり池として大泉寺大池を開放                 |
| 〃        | 留守家庭児童会を増設（味美小学校）                  |
| 昭和43年7月  | 家庭の日意識調査を実施                        |
| 昭和43年8月  | 第1回市民盆踊り開催                         |
| 昭和43年11月 | 第1回苗木市を開催                          |
| 昭和43年12月 | 「ケヤキ」を春日井市の木として選定                  |
| 昭和44年1月  | 春日井市青年サークル協議会発足                    |
| 〃        | 廻間第1号墳調査                           |
| 昭和44年2月  | 大留親王塚古墳復元                          |
| 昭和44年3月  | 中学校区に開設の青年学級を廃止                    |
| 〃        | 婦人学級を廃止                            |
| 昭和44年4月  | スポーツ活動振興地区指定を文部省から受ける              |
| 〃        | 昭和44・45年度社会教育総合推進認定地区指定を県から受ける     |
| 〃        | 職域青年学級を開設（1学級）                     |
| 〃        | ありがとう運動推進モデル地区指定（春日井区）             |
| 昭和44年5月  | 留守家庭児童会を増設（牛山小学校）                  |
| 昭和44年6月  | 第1回婦人会バレーボール大会開催                   |
| 昭和44年7月  | 留守家庭指導実態調査を実施                      |
| 〃        | 第1回働く青少年早朝野球大会を実施                  |
| 昭和44年8月  | 大留遺跡調査                             |
| 〃        | 南東山古墳調査                            |
| 〃        | 南東山遺跡調査                            |

| 年 月      | 内 容                              |
|----------|----------------------------------|
| 昭和44年9月  | OHP教材講習会を開催                      |
| 昭和44年10月 | 第1回結婚記念植樹(中央公園)                  |
| 〃        | 第1回文化財を守る市民の集い開催                 |
| 昭和44年11月 | 民俗資料調査                           |
| 昭和44年    | 文化財の標柱5か所、説明板10か所を設置             |
| 昭和45年1月  | 第1回新成人の集いを実施                     |
| 〃        | 白山中世遺跡調査                         |
| 昭和45年2月  | 市民駅伝競技大会を廃止                      |
| 〃        | 春日井市文化団体協議会を発足                   |
| 昭和45年4月  | 幼児教育学級を若妻学級と改称                   |
| 〃        | 婦人教育指導員を委嘱                       |
| 〃        | 第1回町のみどりの日記念植樹(美濃公園)             |
| 〃        | 町をきれいにする運動推進モデル地区指定(上条区)         |
| 〃        | 「家庭の日」普及推進モデル地区指定(味美区)           |
| 〃        | 交通安全推進モデル地区指定(味美区)               |
| 〃        | 春日井市サッカー連盟発足                     |
| 昭和45年5月  | 埋蔵文化財分布調査                        |
| 〃        | 地区運動会奨励補助制度発足                    |
| 昭和45年6月  | 青年の家設置(西尾町)                      |
| 昭和45年7月  | 働く青少年実態調査                        |
| 〃        | 第1回市民総合体育大会を開催                   |
| 〃        | 第1回市民サッカー大会を開催                   |
| 昭和45年8月  | 春日井市青年サークル協議会を春日井市青年サークル連絡協議会と改称 |
| 昭和45年9月  | 郷土芸能分布調査                         |
| 〃        | 石造物分布調査                          |
| 〃        | 密蔵院多宝塔に火災報知器を取り付け                |
| 昭和45年10月 | 交響楽の夕べ開催                         |
| 昭和45年    | 文化財の説明板7か所に設置                    |
| 昭和46年1月  | 図書館開館(春見町)                       |
| 昭和46年2月  | 民家分布調査                           |
| 昭和46年3月  | 白山古墳実測調査                         |
| 〃        | 明るく育つ青少年都市宣言5周年記念大会を開催           |
| 昭和46年4月  | 学校校庭開放事業を実施(8か所)                 |
| 〃        | 春日井市アマチュアレスリング協会発足               |
| 〃        | 春日井市銃剣道連盟発足                      |
| 〃        | 婦人教育指導員を設置                       |
| 〃        | 公民館活動推進モデル地区指定(2地区)              |
| 昭和46年6月  | 第1回婦人バレーボール大会(春日井ルールによる)         |
| 昭和46年9月  | 女性教養講座を開設                        |
| 昭和46年10月 | 第1回市民運動会を開催                      |
| 〃        | 家庭職場みどりの日・苗木のあっせん                |
| 昭和46年11月 | 第1回親子ソフトボール大会を開催                 |
| 昭和47年3月  | 第1回婦人卓球教室を開催                     |
| 〃        | 「春日井の文化財」を出版                     |
| 〃        | 大久手古墳(外之原町)を玉川小学校内へ移設            |
| 昭和47年4月  | 社会教育指導員を設置                       |
| 〃        | 家庭教育通信相談を開始                      |

| 年 月      | 内 容  |
|----------|--|
| 昭和47年5月  | 高蔵寺第2号・第3号墳発掘調査                                  |
| 昭和47年7月  | 中央公園グラウンドのナイター開始                                 |
| 昭和47年9月  | 交響楽の会  |
| 〃        | 明知第1号墳発掘調査                                       |
| 昭和47年10月 | 第1回家庭の日オリエンテーリング大会                               |
| 〃        | 第1回大正青年学級（高齢者学級を改称・再開）開講                         |
| 昭和47年11月 | 高蔵寺第5号墳（玉野町）発掘調査                                 |
| 昭和48年1月  | 第1回市民長距離団体競争大会開催                                 |
| 昭和48年3月  | 桃山第1～4号窯発掘調査                                     |
| 昭和48年3月  | 高蔵寺第3号墳保存補修第1次工事竣工                               |
| 〃        | 青年の家にテニス、バレーコート設置                                |
| 〃        | 「家庭教育通信相談のまとめ」を発行                                |
| 昭和48年4月  | 若妻学級を婦人教室と改称                                     |
| 昭和48年6月  | 市制30周年記念行事開催（市民美術展・無形文化財公演・軟式野球大会・婦人バレーボール大会）    |
| 〃        | 郷土館開館  |
| 〃        | 庄内川運動場オープン                                       |
| 〃        | 移動図書館車（さくら号）巡回開始                                 |
| 昭和48年7月  | 青年夏季講座を開設  |
| 昭和48年8月  | 社会教育委員会に「春日井市における地区公民館の配置、規模及び運営はいかにあるべきか」について諮問 |
| 昭和48年9月  | レクリエーション指導者講習会開講                                 |
| 昭和48年10月 | 密蔵院開山堂修理工事竣工                                     |
| 昭和48年11月 | ふるさとの心こふれる民俗芸能公演                                 |
| 〃        | 地域子ども会活動補助金交付                                    |
| 昭和48年12月 | 知多地区公民館建設着工                                      |
| 昭和49年3月  | 高蔵寺第3号墳保存補修第2次工事着手                               |
| 〃        | 社会教育委員会から48年8月の諮問についての答申を受ける                     |
| 〃        | 6人制バレーボール教室の開催                                   |
| 〃        | 「条理制遺構之標」石柱を国鉄春日井駅前に設置                           |
| 昭和49年4月  | 市民生活課設置に伴い、子ども会関係事務が同課へ移動                        |
| 〃        | 「婦人教室」を「婦人学級」と改称                                 |
| 〃        | 篠木体育振興会発足  |
| 昭和49年8月  | 学校体育館夜間開放（篠木・勝川）                                 |
| 〃        | 家庭の日、親子料理教室                                      |
| 昭和49年10月 | 子どものつり池を再開                                       |
| 〃        | 篠木スポーツ少年団発足（6種目）                                 |
| 昭和49年12月 | 藤山台スポーツ少年団発足                                     |
| 〃        | 知多公民館竣工  |
| 昭和49年    | 郷土館特別展（3回）                                       |
| 〃        | 文化財説明板2か所に設置（尻冷し地蔵、高蔵寺3号墳）                       |
| 昭和50年1月  | 知多公民館開館  |
| 〃        | 高蔵寺コミュニティセンターオープン                                |
| 昭和50年2月  | 篠木第2号墳（穴橋町）緊急発掘調査                                |
| 昭和50年3月  | 御旅所古墳（二子町）緊急発掘調査                                 |
| 〃        | 「春日井のむかし話」発行                                     |
| 昭和50年6月  | 地区盆踊り奨励補助制度発足                                    |

| 年 月      | 内 容   |
|----------|---|
| 昭和50年6月  | 第1回ステレオコンサートを開催（知多公民館）  |
| 昭和50年7月  | 春日井婦人バレーボール同好会発足  |
| 昭和50年8月  | 繁田公園グラウンドのナイター開始  |
| 〃        | 第1回少年軟式野球教室を開催  |
| 〃        | 視覚障がい者に録音図書の無料郵送貸し出し開始  |
| 昭和50年10月 | 8小学校の体育館を開放   |
| 昭和50年11月 | 16ミリ映画上映ボランティアグループ「春映会」設立   |
| 昭和50年12月 | 内津第1号窯調査  |
| 昭和50年    | 文化財説明板2カ所に設置（御手洗旧跡、馬蹄石旧跡）   |
| 昭和51年1月  | 第1回新春かるた大会を開催   |
| 〃        | 囲碁、将棋コーナーを開設（知多公民館・日曜日）   |
| 昭和51年4月  | 産業会館に「中央公民館」を併設   |
| 〃        | 18小学校（体育館のある全ての学校）の体育館を開放   |
| 〃        | 春日井バドミントン連盟発足   |
| 〃        | 春日井市体操連盟発足  |
| 〃        | 春日井市硬式庭球連盟発足  |
| 昭和51年5月  | 庶民の道「下街道」（善光寺街道）を発行   |
| 昭和51年7月  | 県民大学地域学習講座を開設（子どもの健康と医学）  |
| 〃        | 市内全小学校のプールを親と小中学生に開放（夏休み中の日曜日）                                      |
| 〃        | 青年教室（コース制）を開設（知多公民館）  |
| 昭和51年8月  | 第1回子ども将棋大会開催（知多公民館）   |
| 昭和51年9月  | 密蔵院多宝塔屋根の改修、調査（文化庁・県）   |
| 昭和51年10月 | 映画の広場を開催（中央公民館・毎月1回）  |
| 〃        | 機構改革に伴い、文化体育課を設置。また、子ども会・児童遊園・ちびっこ広場関係事務が社会教育課へ。盆踊り・貯蓄推進関係事務が生活課へ移管 |
| 〃        | 高蔵寺第3号墳、照明灯を設置  |
| 〃        | 文化財説明板の設置（密蔵院、十五の森）   |
| 昭和52年1月  | 第1回親子リレー将棋大会を開催   |
| 〃        | 婦人会協議会ボランティア部設立準備会を開催   |
| 昭和52年2月  | 東尾張地区公民館研究発表会を開催（知多公民館）   |
| 昭和52年3月  | 内々神社庭園修復工事（51年9月雨による災害）   |
| 〃        | 「春日井の地名」を発行   |
| 昭和52年5月  | 高森山公園テニスコートオープン   |
| 昭和52年7月  | 第1回少年教室を開催（郷土、自然、地理の3コース）   |
| 〃        | 第1回生涯教育講座を開催（5講座）   |
| 〃        | 地域文化講演会を開催（6会場）   |
| 昭和52年8月  | 第1回子ども芸術劇場を開催   |
| 〃        | 第1回16ミリ映写機技術者講習会を再開   |
| 〃        | 廻間第1号墳復元工事及び7号古墳の発掘   |
| 昭和52年9月  | 大泉寺子どものつり池廃止（勤労福祉会館横に市民のつり池が設置される）                                  |
| 昭和52年10月 | 牛山運動広場オープン  |
| 昭和52年11月 | 市民文化センター開館  |
| 〃        | 文化庁移動芸術祭交響楽演奏会を開催（京都市交響楽団）  |
| 〃        | 郷土芸能の登録制度開始   |
| 昭和52年12月 | 密蔵院多宝塔修復工事  |
| 〃        | 御浜御殿門を市民文化センター内に移築  |
| 昭和53年3月  | 廻間第7号墳復元  |

| 年 月      | 内 容                              |
|----------|----------------------------------|
| 昭和53年4月  | 春日井市弓道クラブ発足                      |
| 〃        | 身体障がい者に図書無料郵送貸し出し開始              |
| 〃        | 「春日井の方言」を発行                      |
| 昭和53年6月  | 児童健全育成研究委員会の設置、12月に答申を得る         |
| 〃        | 上条グラウンドオープン                      |
| 〃        | 小中学生のための音楽教室開催                   |
| 〃        | 指定文化財保存事業補助金制度発足                 |
| 昭和53年8月  | 第1回市民音楽祭を開催                      |
| 〃        | 二子山公園グラウンドのナイター開始                |
| 昭和53年8月  | 庄内川グラウンド整備（野球場1面増）               |
| 昭和53年10月 | 「本に親しむみんなのつどい」尾張大会を開催            |
| 〃        | 文化庁移動芸術祭交響楽公演を開催（東京フィルハーモニー交響楽団） |
| 昭和53年11月 | 四つ建て民家を市民文化センター内に移築              |
| 昭和53年12月 | 郷土誌かすかぎ創刊号を発刊                    |
| 〃        | 親王塚古墳を整備                         |
| 昭和54年3月  | 「春日井の年中行事」を発行                    |
| 〃        | 「続 春日井の民俗」を発行                    |
| 〃        | 「春日井の文化財（改訂版）」を発行                |
| 昭和54年4月  | 親子ポストを全小学校に配布                    |
| 昭和54年7月  | 文化庁移動芸術祭新劇公演を開催（芸術座）             |
| 昭和54年12月 | 高蔵寺第4号墳発掘調査                      |
| 昭和55年1月  | 鷹来公民館開館                          |
| 昭和55年3月  | 市指定文化財写真撮影を実施                    |
| 〃        | 春日井市民球場グラウンド竣工                   |
| 昭和55年4月  | 図書館一般室に書道図書コーナーを開設               |
| 〃        | 子どもの家開所（白山、八幡、神領、藤山台の4か所）        |
| 昭和55年5月  | 文化庁移動芸術祭新劇公演を開催（文化座）             |
| 昭和55年7月  | 上条学区体育振興会発足（モデル地区指定）             |
| 昭和55年8月  | 勝川廃寺遺跡範囲確認調査                     |
| 昭和55年10月 | 春日井市民音楽連盟発足                      |
| 〃        | 第1回ファミリースポーツのつどい開催               |
| 〃        | 図書館児童室及び移動図書館に電算処理システムを導入（委託方式）  |
| 昭和55年11月 | 松原中学校区体育振興会発足（モデル地区指定）           |
| 〃        | 狂言鑑賞会を開催（和泉流）                    |
| 〃        | 県婦人教養講座（地区講座）を開催                 |
| 昭和55年12月 | 出川遺跡試掘調査                         |
| 昭和56年3月  | 文化財記録保存16ミリ映画製作「生きている獅子」         |
| 〃        | 「勝川廃寺範囲確認調査概報」「春日井の寺院」を刊行        |
| 〃        | 春日井市民球場管理棟竣工                     |
| 昭和56年4月  | 春日井市民球場オープン                      |
| 〃        | 北城学区体育振興会発足（モデル地区指定）             |
| 〃        | 第1回ミニ・コンサート開催                    |
| 昭和56年5月  | 春日井市民総合体育大会総合開会式                 |
| 昭和56年6月  | 文化庁移動芸術祭バレエ公演（チャイコフスキー記念東京バレエ団）  |
| 昭和56年8月  | 第1回VTR講習会開催                      |
| 〃        | 県民体育大会・青年体育大会市選手団結成式             |
| 〃        | 坂下小学校体育振興会発足（モデル地区指定）            |

| 年 月         | 内 容   |
|-------------|---|
| 昭和56年9月     | 第1回短詩型文学祭開催   |
| 〃           | 神屋第1号窯発掘調査(第1次)   |
| 昭和56年11月    | 道風記念館開館   |
| 〃           | 味美小学校区体育振興会発足(モデル地区指定)  |
| 〃           | 第1回スポーツ巡回車  |
| 昭和57年2月     | 第1回青少年を考えるシンポジウム開催  |
| 昭和57年3月     | 文化財記録保存16ミリ映画製作「農業を支えた職人たち」                                       |
| 〃           | 第1回春日井市スポーツ表彰   |
| 昭和57年4月     | 機構改革に伴い体育課を設置   |
| 〃           | 春日井市アーチェリー協会発足  |
| 〃           | 豊かな心を育てる施策推進モデル市の指定を受け、それに伴う事業を57・58年にわたり実施                       |
| 〃           | 春日井市体育振興会連絡協議会発足  |
| 昭和57年5月     | 市民文化センターに美術棟オープン  |
| 昭和57年6月     | 第4回全国女子実業団ホッケー選手権大会を開催  |
| 〃           | 春日井市少林寺拳法協会発足   |
| 〃           | 牛山小学区体育振興会発足(モデル地区指定)   |
| 昭和57年7月     | 少年自然の家オープン  |
| 〃           | 春日井市ゲートボール協会発足  |
| 〃           | 日独スポーツ少年団同時交流   |
| 昭和57年10月    | 坂下公民館開館   |
| 〃           | 庄内川熊野グラウンドオープン  |
| 〃           | 道風記念館だより創刊号を発刊  |
| 昭和57年11月    | 知多公民館、文部大臣表彰を受ける  |
| 〃           | 教育委員会30周年記念公演会の開催及び記念誌の発行   |
| 昭和57年12月    | 春日井学区体育振興会発足、松山学区体育振興会発足  |
| 昭和58年1月     | 第1回新春市民マラソン大会開催   |
| 昭和58年3月     | 「春日井の神社」を刊行   |
| 昭和58年4月     | 文化財記録保存16ミリ映画製作「春日井の街道」   |
| 〃           | 篠原体育振興会発足   |
| 昭和58年5月     | 生涯教育推進モデル市の指定を受け、それに伴う事業を58年度を通して行う                               |
| 〃           | 昭和58年度日本男子ソフトボールリーグ第1節春日井大会開催                                     |
| 昭和58年6月     | 東部市民センターオープン  |
| 昭和58年6月～10月 | 市制40周年記念行事開催(おかあさんの算数教室、家庭教育学級・婦人学級合同講座、シルクロード講演会、ミュージックフェスティバル秋) |
| 昭和58年8月     | 昭和58年度全国高等学校総合体育大会開催(ホッケー選手権大会)                                   |
| 昭和58年10月    | 文化庁移動芸術祭文楽公演を開催(文楽協会)   |
| 昭和58年12月    | 神屋第1号窯発掘調査(第2次)   |
| 昭和59年4月     | 長塚、白山、上田楽、中切グラウンドオープン   |
| 昭和59年       | 県下高等学校野球大会開催(春・秋)   |
| 昭和59年5月     | 昭和59年度愛知県ゲートボール選手権大会開催  |
| 昭和59年7月     | 総合体育館建設着手   |
| 昭和59年8月     | 昭和59年度国民体育大会東海大会(ホッケー)開催  |
| 〃           | 大留荒子遺跡発掘調査  |
| 昭和59年9月     | 第1回創意工夫作品コンクール開催  |
| 〃           | 県民大学地域学習講座開催(家族ぐるみで考える子どもの保育・教育)                                  |
| 昭和59年12月    | 柏原学区体育振興会発足   |

| 年 月      | 内 容                                  |
|----------|--------------------------------------|
| 昭和60年2月  | 白山小学校区体育振興会発足                        |
| 〃        | 市民展審査会員美術展日本画展を美術棟で開催                |
| 昭和60年3月  | 「春日井の文化財(改訂版)」を刊行                    |
| 昭和60年4月  | 機構改革に伴い文化振興課を設置                      |
| 昭和60年6月  | 都市対抗野球大会東海北陸予選                       |
| 〃        | 少年自然の家に生活環境保全林「築水の森」オープン             |
| 昭和60年7月  | 少年自然の家宿泊利用者10万人達成                    |
| 〃        | 第67回全国高校野球愛知大会初開催(市民球場)              |
| 〃        | 第1回杉並児童合唱団公演                         |
| 昭和60年8月  | 桃山第8号窯発掘調査                           |
| 〃        | 大学等公開講座「パソコン基礎コース」開設(中部大学)           |
| 昭和60年10月 | 県民大学総合講座「現代を生きる」開設(東部市民センター)         |
| 昭和60年11月 | 第2回愛知県スポーツ少年団サッカー大会(朝宮公園グラウンド)       |
| 〃        | 文化庁移動芸術祭寄席芸能公演を開催(落語芸術協会)            |
| 昭和60年12月 | 第1回中学生駅伝大会開催                         |
| 昭和61年3月  | かすがい女性連盟発足                           |
| 昭和61年4月  | 機構改革により総合体育館管理事務所を設置                 |
| 昭和61年6月  | 第35回記念市民展開催                          |
| 〃        | 総合体育館オープン                            |
| 昭和61年7月  | 気噴遺跡発掘調査                             |
| 〃        | 「春日井の歴史物語」を刊行                        |
| 昭和61年8月  | 神屋第1号窯現在地へ移設完了、春日井市へ移管               |
| 昭和61年9月  | ビデオ教材「ギフチョウ」が全国自作視聴覚教材コンクールにおいて優秀賞受賞 |
| 昭和61年10月 | 道風記念館開館5周年式典及び同時特別展「八幡切」を開催          |
| 〃        | 春日井市日本拳法連盟発足                         |
| 昭和61年11月 | 第1回尾張北部広域バドミントン大会開催                  |
| 昭和61年12月 | 中央公民館主催弦楽四重奏の夕べ50回記念コンサート開催          |
| 〃        | 春日井市ラグビーフットボール協会発足                   |
| 昭和62年1月  | 成人式を総合体育館で開催                         |
| 昭和62年3月  | 下市場土器散布地発掘調査                         |
| 〃        | 少年自然の家の歌発表会開催                        |
| 昭和62年4月  | 中央公民館、市民文化センターに併設                    |
| 〃        | 東部市民センター図書室と漢字表記による電算オンラインサービス開始     |
| 昭和62年5月  | 子どもの家開所(高森台・石尾台の2か所)                 |
| 〃        | 総合体育館1周年記念・第37回西日本学生体操競技選手権大会開催      |
| 昭和62年6月  | 市民展の会場を総合体育館に移す                      |
| 〃        | 味美ふれあいセンターオープン                       |
| 昭和62年7月  | 下市場中世遺跡発掘調査                          |
| 昭和62年8月  | 第17回全国中学校選抜競技バドミントン大会開催              |
| 昭和62年9月  | 道風記念館所蔵の麗花集断簡(八幡切)が県指定文化財となる         |
| 昭和62年10月 | 不二小学校区体育振興会発足                        |
| 〃        | 総合体育館運動広場開場式                         |
| 〃        | 第1回名フィル春日井定期演奏会開催                    |
| 〃        | 図書館電算機本稼働開始                          |
| 〃        | 図書館増改築工事着工                           |
| 昭和62年11月 | 道風展会場を総合体育館に移す                       |
| 昭和63年3月  | 篠木遺跡試掘調査                             |

| 年 月      | 内 容                                |
|----------|------------------------------------|
| 昭和63年4月  | 機構改革に伴い民俗考古調査室を設置                  |
| 〃        | 高蔵寺アスティにギャラリーオープン                  |
| 昭和63年6月  | 高蔵寺ふれあいセンターオープン                    |
| 〃        | 西山小学校区体育振興会発足                      |
| 昭和63年8月  | 大留荒子古墳発掘調査                         |
| 〃        | 日中友好愛知県江蘇省バスケットボール・バドミントン競技春日井大会開催 |
| 昭和63年9月  | 第1回小中学校ビデオコンクール開催                  |
| 昭和63年10月 | 石尾台小学校区体育振興会発足                     |
| 昭和63年11月 | 愛知県芸術祭「バレエ」公演                      |
| 昭和63年12月 | 第1回カスガイミュージックフェスティバル開催             |
| 〃        | 春日井市相撲連盟発足                         |
| 平成元年1月   | 密蔵院の阿婆縛抄が市指定文化財となる                 |
| 平成元年3月   | 大留荒子古墳移築復元                         |
| 〃        | 「春日井風土記」を刊行                        |
| 〃        | 下原第2号窯発掘調査                         |
| 〃        | 第1回小学生バレーボール大会開催                   |
| 平成元年4月   | 生涯学習まちづくり推進事業（平成元年、2年）の国指定を受ける     |
| 〃        | 第49回国民体育大会の開催に向け、国民体育大会準備室を設置      |
| 平成元年5月   | 生涯学習相談員を設置                         |
| 〃        | 大手小学校区体育振興会発足                      |
| 平成元年7月   | 文化センターテニスコート増設                     |
| 〃        | 下原古窯跡群発掘調査                         |
| 〃        | 生涯学習推進本部を設置                        |
| 平成元年8月   | 第16回日独スポーツ少年団同時交流大会受け入れ            |
| 〃        | 生涯学習に関する市民意識調査の実施                  |
| 〃        | 第9回世界少年野球選手権大会開催                   |
| 平成元年9月   | 神領区所属の銅鑿が市指定文化財となる                 |
| 平成元年10月  | 県民俗芸能発表大会                          |
| 〃        | 市郷土芸能発表大会                          |
| 平成元年12月  | ビデオ教材「湿地の生物」が全国自作視聴覚教材コンクールにおいて入選  |
| 〃        | 下原古窯跡群確認調査                         |
| 平成2年1月   | 第1回生涯学習市民の集い開催                     |
| 平成2年2月   | 東神明地区遺跡確認調査                        |
| 〃        | 愛知県教育委員会から優良家庭教育推進地区として顕彰          |
| 〃        | 愛知県公民館連合会東尾張支部研究発表大会開催（東部市民センター）   |
| 平成2年3月   | 桃山第8号窯移設保存（神屋町地内）                  |
| 〃        | 「春日井の養蚕とはた織り」を刊行                   |
| 〃        | 第1回さわやかファミリー健康ウォーク開催               |
| 平成2年4月   | 春日井市綱引連盟発足                         |
| 平成2年6月   | 市民展の会場を市役所に移す                      |
| 平成2年7月   | 神領第1号墳発掘調査                         |
| 平成2年8月   | 勝川遺跡（勝川町5丁目）発掘調査                   |
| 〃        | 高御堂古墳周濠確認調査                        |
| 〃        | 稚児社遺跡発掘調査                          |
| 平成2年10月  | 春日井児童合唱団設立                         |
| 平成2年11月  | 道風展の会場を市役所に移す                      |
| 平成3年1月   | 中央公民館、産業会館に移転                      |



| 年 月     | 内 容   |
|---------|---|
| 平成3年1月  | 青少年女性センターオープン   |
| 平成3年3月  | 生涯学習のまちづくりプラン「いつもいきいき学ぶかすがい」を策定                       |
| 平成3年4月  | 生涯学習推進員の設置（知多公民館、東部公民館）                               |
| 平成3年5月  | 松河戸遺跡確認調査   |
| 〃       | 第1回昼のコンサート開催  |
| 平成3年7月  | 二子山公園確認調査（第一次）  |
| 〃       | 第1回生涯学習総合講座を開催  |
| 平成3年10月 | 南部ふれあいセンターオープン  |
| 〃       | 道風記念館博物館相当施設に指定                                       |
| 平成3年11月 | ハニワまつり開催  |
| 〃       | 道風記念館が開館10周年記念式典及び書籍「書聖小野道風」発刊                        |
| 平成3年12月 | 南気噴遺跡発掘調査   |
| 〃       | ビデオ教材「Whatisチャート？」が全国自作視聴覚教材コンクールで優秀賞を受賞              |
| 〃       | 第1回小中学校読書感想画コンクール実施                                   |
| 平成4年2月  | 春日井市ハンドボール協会発足  |
| 平成4年4月  | 第1回尾張古代史セミナー開催  |
| 〃       | 春日井市武術太極拳協会発足   |
| 平成4年5月  | 企業内成人学級5事業所で開催  |
| 〃       | 上条町1丁目遺跡発掘調査  |
| 〃       | 堀ノ内第1号墳発掘調査   |
| 〃       | 第1回自作ビデオコンクール実施                                       |
| 平成4年6月  | 林昌院の「絹本著色聖宝像」が国指定文化財となる                               |
| 平成4年9月  | スポーツ施設利用情報システム開始                                      |
| 〃       | 学校週5日制がスタート   |
| 平成5年2月  | 青年の家改築のため閉所   |
| 平成5年3月  | 「南気噴遺跡発掘調査概要報告書」を発刊                                   |
| 平成5年4月  | 愛知県図書館とオンライン化、資料検索サービス開始                              |
| 〃       | かすがい 熟年大学を開講（ゆとりコース、くらしコース）                           |
| 〃       | 市制施行50周年記念行事「春日井シンポジウム」開催                             |
| 平成5年5月  | 市制施行50周年記念行事・特別企画展「春日の時代」開催                           |
| 平成5年6月  | サンフロッグ春日井（温水プール）オープン                                  |
| 平成5年8月  | 県民大学総合講座「未来をひらく」開設（総合福祉センター）                          |
| 平成5年10月 | ハニワまつり（古代食フェア）開催                                      |
| 平成5年11月 | 「万葉の小道」に歌碑15基が完成                                      |
| 〃       | 第5回全国生涯学習フェスティバル「学習見本市」出展                             |
| 平成5年12月 | 第九演奏会を総合体育館において開催                                     |
| 〃       | 全国自作視聴覚教材コンクール郷土学習教材の部で「春日井の民話しりひやし地蔵」（スライド）が優秀賞を受賞   |
| 平成6年2月  | 小学校余裕教室の地域開放開始（白山、牛山、松原、石尾台）                          |
| 平成6年3月  | 「南気噴遺跡発掘調査概要報告書」を発刊                                   |
| 平成6年5月  | 第1回郷土館茶会を開催   |
| 平成6年8月  | 第九合唱団結団式  |
| 平成6年10月 | 青年の家（ハーモニー春日井）、西部ふれあいセンターオープン                         |
| 平成6年11月 | 小野道風生誕1100年記念「1100人市民書道大会」「歌舞伎小野道風青柳硯」「平成の書家1100人展」開催 |
| 〃       | 総合体育館相撲場オープン  |

| 年 月      | 内 容   |
|----------|---|
| 平成7年1月   | 神領町地内の遺跡確認調査                                |
| 〃        | 下原古窯跡群保存整備工事（～3月）                           |
| 平成7年3月   | 「春日井の人物」を刊行                                 |
| 〃        | 「南気噴遺跡発掘調査概要報告書」を発刊                         |
| 平成7年6月   | 中部大学公開市民講座（東部市民センター）開催                      |
| 平成7年7月   | 堀ノ内遺跡発掘調査                                   |
| 〃        | 民俗聞き取り調査（廻間地区）始まる                           |
| 〃        | カンテムス少年少女合唱団（ハンガリー）演奏会開催                    |
| 平成7年11月  | 愛知県文化振興事業団、愛知県立芸術大学との共催による演奏会を開催            |
| 平成8年3月   | 第1回春日井フレッシュコンサート開催                          |
| 〃        | 「堀ノ内遺跡発掘調査概要報告書」を発刊                         |
| 平成9年3月   | 「神領遺跡発掘調査概要報告書」を発刊                          |
| 平成9年4月   | 機構改革により社会教育課を生涯学習課に、文化振興課と民俗考古調査室を文化財課に変更   |
| 〃        | 図書リサイクル会を開始                                 |
| 平成9年5月   | 青少年女性センター・勤労青少年ホームオープン                      |
| 平成9年6月   | 中央公民館を市民文化センターへ移設                           |
| 平成9年10月  | 松原学習センターオープン                                |
| 平成10年3月  | 市民球場スコアボード（磁気反転式メッセージボード付）改修工事完成            |
| 〃        | 「神領遺跡発掘調査概要報告書」を発刊                          |
| 〃        | 「春日井の機織り」を発刊                                |
| 平成10年6月  | 市制55周年記念誌「味美二子山古墳の時代」第一・二分冊を発刊              |
| 平成10年9月  | 子どもの家開所（味美・東野・坂下の3か所）                       |
| 平成10年10月 | 前高グラウンドオープン                                 |
| 平成11年3月  | 市民球場外野拡張工事完成                                |
| 〃        | 「神領遺跡発掘調査概要報告書」を発刊                          |
| 平成11年4月  | 新スポーツ施設利用情報（グラウンド・テニスコート）システム開始             |
| 〃        | 牛山公園グラウンドオープン                               |
| 平成11年11月 | 文化フォーラム春日井オープン・新図書館開館                       |
| 〃        | 公共施設利用情報（会議室・ホール）システム開始                     |
| 平成12年3月  | 新・春日井市生涯学習のまちづくりプラン発行                       |
| 〃        | 市民球場内野ベンチ取替等工事完成                            |
| 〃        | 「堀ノ内遺跡発掘調査概要報告書」「松河戸遺跡一安賀地区発掘調査の概要」を発刊      |
| 〃        | 「味美二子山古墳の時代」第三分冊を発刊                         |
| 〃        | 中央台小学校区体育振興会発足                              |
| 平成12年11月 | 内々神社庭園修復工事（12年9月の豪雨により被災）                   |
| 平成13年3月  | 「神領遺跡発掘調査概要報告書」「大留遺跡六反田地区発掘調査概要報告書」を発刊      |
| 平成13年4月  | 機構改革により体育施設管理事務所を設置                         |
| 平成13年5月  | 大池緑地グラウンドオープン                               |
| 平成13年8月  | 生涯学習システムにより講座・展示・イベント・講師情報の提供開始             |
| 平成13年9月  | 道風記念館開館20周年記念式典及び特別展「空海と道風」開催               |
| 平成13年12月 | 高蔵寺の木造薬師如来坐像及び玉野郷土芸能保存会の玉野山車付からくりが市指定文化財となる |
| 平成14年1月  | 第20回新春春日井マラソン大会開催                           |

| 年 月      | 内 容   |
|----------|---|
| 平成14年3月  | 「神領遺跡発掘調査概要報告書」「大留遺跡（井高上・六反田地区）発掘調査概要報告書」を発刊          |
| 〃        | 「かすがい民俗資料目録」を発刊                                       |
| 平成14年11月 | 図書館4階に東海学コーナーを新設                                      |
| 〃        | 教育委員会50周年記念大会   |
| 〃        | 「教育委員会50年のあゆみ」を発刊                                     |
| 〃        | 生涯学習情報システムにより「団体・サークル情報」の提供開始                         |
| 平成15年3月  | 下原古窯跡群及び築水池のシデコブシ自生地が市指定文化財となる                        |
| 〃        | 「廻間の食と暮らし」を発刊   |
| 〃        | 「平成14年度国庫補助事業に伴う試掘・確認調査概要報告書」を発刊                      |
| 平成15年4月  | ウイークエンド教室事業を開始  |
| 平成15年6月  | 「味美二子山古墳の時代」第四分冊を発刊                                   |
| 〃        | 図書館インターネット予約サービスを開始                                   |
| 平成16年1月  | 尾張北部広域行政圏に居住する人を対象に、図書館相互利用サービスを開始                    |
| 平成16年3月  | 春見会館を閉館   |
| 〃        | 市民文化センターを廃止し、中央公民館に統合                                 |
| 〃        | 「平成15年度国庫補助事業に伴う試掘・確認調査概要報告書」を発刊                      |
| 平成16年5月  | ふれあい教育セミナーを、全小中学校と幼稚園（9園）で開設                          |
| 〃        | かすがい 熟年大学のコースを改編（生活コース、歴史コース、文学コース）                   |
| 平成16年10月 | わくわく体験! Active Sportsを開催                              |
| 平成17年3月  | 「平成16年度国庫補助事業に伴う試掘・確認調査概要報告書」を発刊                      |
| 平成17年7月  | 図書館の夏休み期間中の休館日を開館                                     |
| 〃        | 市内の保育園への図書の団体貸出を開始                                    |
| 平成17年8月  | 移動図書館を廃止  |
| 平成17年9月  | 中部大学附属図書館と相互利用サービスを開始                                 |
| 平成18年3月  | 「春日井市子ども読書活動推進計画」を策定                                  |
| 〃        | 「平成17年度市内遺跡調査概要報告書」を発刊                                |
| 平成18年4月  | 少年自然の家、総合体育館、温水プールの3施設において「財団法人春日井市市民サービス公社」が指定管理者となる |
| 〃        | 子ども読書活動推進計画の一環として、ブックスタートを開始                          |
| 平成18年9月  | 春日井市生涯学習推進計画策定にかかる市民アンケート調査の実施                        |
| 平成19年3月  | 「平成18年度市内遺跡調査概要報告書」を発刊                                |
| 平成19年4月  | 赤ちゃんのためのおはなし会を開始                                      |
| 〃        | 名城大学農学部と連携した農業指導者の育成講座を開設                             |
| 平成19年5月  | 「放課後なかよし教室」を3小学校で開設                                   |
| 〃        | かすがい 熟年大学 健康科学コース増設                                   |
| 平成19年7月  | 第100回郷土館茶会を開催   |
| 平成19年12月 | 「春日井市生涯学習推進計画」を策定                                     |
| 平成20年2月  | 市指定文化財密蔵院建造物に宝蔵を追加指定                                  |
| 〃        | 「続春日井の人物」を発刊  |
| 平成20年3月  | 「平成19年度市内遺跡調査概要報告書」を発刊                                |
| 平成20年6月  | 「生涯学習情報誌」第1号を発刊                                       |
| 平成20年10月 | 生涯学習情報サイト「まなびや選科」を開設                                  |
| 〃        | あいち共同利用型施設予約システムに参加し、運用を開始                            |
| 平成21年3月  | 「平成20年度市内遺跡調査概要報告書」を発刊                                |

| 年 月      | 内 容  |
|----------|--|
| 平成21年4月  | 機構改革により、生涯学習スポーツ課を生涯学習課とスポーツ課に変更し、生涯学習課、スポーツ課、道風記念館、公民館、青年の家を教育委員会から市長部局（文化スポーツ部）に移管 |
| 〃        | ウイークエンド教室をふれあい教育セミナーへ統合  |
| 〃        | 社会教育審議会と生涯学習懇話会を統合し、生涯学習審議会を設置   |
| 平成22年3月  | 「平成21年度市内遺跡調査概要報告書」を発刊   |
| 平成22年9月  | 中央公民館再整備工事しゅん工   |
| 平成22年10月 | 森浩一文庫を中央公民館内に開設  |
| 〃        | 中央公民館内民俗考古展示室リニューアルオープン  |
| 平成23年3月  | 「平成22年度市内遺跡調査概要報告書」を発刊   |
| 〃        | 「春日井市子ども読書活動推進計画（第2次）」の策定  |
| 平成23年4月  | 総合体育館・温水プール・市民球場の3施設を一体として「財団法人春日井市市民サービス公社」が指定管理者となる                                |
| 〃        | 長塚運動広場を廃止  |
| 平成23年9月  | 道風記念館開館30周年記念式典及び特別展「春日井市道風記念館所蔵名品展」開催   |
| 平成24年3月  | 「平成23年度市内遺跡調査概要報告書」を発刊   |
| 平成24年4月  | 機構改革により、細野キャンプ場を産業部から野外教育センターに移管   |
| 平成24年9月  | 「春日井の自然と人々の暮らし」を発刊   |
| 平成24年11月 | 市内小中学校に図書の団体貸出を開始  |
| 平成25年3月  | 「平成24年度市内遺跡調査概要報告書」を発刊   |
| 〃        | 「白山神社古墳発掘調査報告書」を発刊   |
| 平成25年4月  | 「財団法人春日井市市民サービス公社」が「公益財団法人春日井市スポーツ・ふれあい財団」に名称を変更                                     |
| 〃        | 落合公園体育館オープンし、「公益財団法人春日井市スポーツ・ふれあい財団」が指定管理者となる  |
| 〃        | 体育協会にスポーツレクリエーション団体が加盟   |
| 平成25年5月  | レクリエーションスポーツ祭を開催   |
| 平成25年6月  | 「春日井シンポジウム20年の歩み」を発刊   |
| 〃        | 市制70周年記念事業「ボールゲームフェスタinかすがい」を開催  |
| 平成25年8月  | 市制70周年記念事業「夏期巡回ラジオ体操・みんなの体操会」を開催   |
| 平成25年10月 | 市制70周年記念事業「かすがい！スポーツフェスティバル」を開催  |
| 平成25年12月 | 知多公民館建て替えリニューアルオープン  |
| 平成26年3月  | 「平成25年度市内遺跡調査概要報告書」を発刊   |
| 〃        | 「高御堂古墳発掘調査報告書」を発刊  |
| 平成26年6月  | 毎年8月の第1日曜日を「ラジオ体操の日」に制定（愛知県内で初）  |
| 平成27年3月  | 「平成26年度市内遺跡調査概要報告書」を発刊   |
| 〃        | 「天王山古墳発掘調査報告書」を発刊  |
| 平成27年4月  | すくすく読み聞かせ会開始   |
| 平成28年3月  | 「平成27年度市内遺跡調査概要報告書」を発刊   |
| 〃        | 「篠木第2号墳発掘調査報告書」を発刊   |
| 平成28年4月  | 機構改革により、文化課と生涯学習課を統合し、文化・生涯学習課に変更  |
| 〃        | 「春日井市子ども読書活動推進計画（第3次）」の策定  |
| 〃        | 総合体育館が開館30周年   |
| 平成28年5月  | かすがい 熟年大学 芸術・文化コース増設   |
| 平成28年10月 | 藤山台小学校校区体育振興会が発足   |

| 年 月      | 内 容  |
|----------|--|
| 平成28年12月 | 「生涯学習に関するアンケート調査報告書」作成   |
| 平成29年3月  | 「文化・スポーツ都市」宣言  |
| 〃        | 平成28年度市内遺跡調査概要報告書」を発刊  |
| 〃        | 「西山遺跡発掘調査報告書」を発刊   |
| 平成29年4月  | 朝宮公園が愛知県から春日井市に移管され、朝宮公園管理事務所を設置。スポーツ施設（競技場、野球場、テニスコート）及び公園内施設の管理を開始 |
| 〃        | 温水プールおむつ着用の幼児の条件付き利用を開始  |
| 平成30年3月  | 東部市民センター図書室閉室  |
| 〃        | 「第2次春日井市生涯学習推進計画」を策定   |
| 〃        | 「平成29年度市内遺跡調査概要報告書」を発刊   |
| 〃        | 「大垣戸狐塚古墳発掘調査報告書」を発刊  |
| 平成30年4月  | 高蔵寺まなびと交流センター開所  |
| 〃        | 高蔵寺まなびと交流センター図書館開館   |
| 平成30年9月  | 市制75周年記念事業「特別巡回ラジオ体操・みんなの体操会」を開催                                     |
| 平成30年10月 | 市制75周年記念事業「平成30年秋巡業 大相撲春日井場所」を開催                                     |
| 平成31年2月  | 東部市民センターリニューアルオープン   |
| 〃        | 退休寺の木造阿彌陀如来坐像、木造観音菩薩立像、木造地藏菩薩立像、木造阿彌陀如来立像及び日輪寺の木造地藏菩薩立像が市指定文化財となる    |
| 平成31年3月  | 「平成30年度市内遺跡調査概要報告書」を発刊   |
| 〃        | 「高座山第1号墳発掘調査報告書」を発刊  |
| 平成31年4月  | 「春日井市体育協会」が「春日井市スポーツ協会」に名称を変更  |

## 参考資料2

### 公益財団法人春日井市スポーツ・ふれあい財団の事業

#### I 令和元年度事業計画

- 1 総合体育館
- 2 落合公園体育館
- 3 温水プール
- 4 市民球場
- 5 朝宮公園

#### II 平成30年度事業のまとめ

- 1 総合体育館
- 2 落合公園体育館
- 3 温水プール
- 4 市民球場
- 5 朝宮公園

# 公益財団法人春日井市スポーツ・ふれあい財団の事業

## I 令和元年度事業計画

### 1 総合体育館

#### 〔1〕 生涯スポーツ教室事業

市民に対し、生涯にわたって主体的に健康体力づくりに取り組み、幼児期から高齢期に至るまでそれぞれの年代（ライフステージ）に合った運動やスポーツを行うきっかけをつくることを目的とした事業。

※対象の「一般」とは、高校生か同年齢以上の者をいう。

| 教室名       |                   | 対象      | 月         | 回数  |
|-----------|-------------------|---------|-----------|-----|
| エアロビクス部門  | はじめてエクサ           | 一般      | 4～3月      | 74  |
|           | ソフトエクサ            | 一般      | 4～3月      | 159 |
|           | 脂肪燃焼エクサ           | 一般      | 4～3月      | 145 |
|           | パワフルエクサ           | 一般      | 4～3月      | 94  |
|           | ズンバ               | 一般      | 4～3月      | 48  |
|           | かんたんステップエアロ       | 一般      | 5、9、12、2月 | 16  |
|           | ボクシングエアロ          | 一般      | 4、10、1月   | 12  |
|           | ジュニアダンス           | 小学生     | 6、8、3月    | 12  |
|           | ジュニアダンスマスター       | 小学生     | 4、7、10、1月 | 40  |
|           | エイベックス・ダンスボックス    | 小学1・2年生 | 5、11月     | 20  |
|           | エイベックス・ダンスボックス    | 小学3～6年生 | 5、11月     | 20  |
| 健康運動部門    | ヨガ                | 一般      | 4～3月      | 229 |
|           | はずんで！ボールエクササイズ    | 一般      | 6、11月     | 8   |
|           | 癒やしのストレッチ体操       | 一般      | 5、8月      | 8   |
|           | ここにこ健康運動教室        | 一般      | 4、10月     | 20  |
|           | 太極拳（初心者向け）        | 一般      | 7、12月     | 8   |
|           | フラダンス             | 一般      | 4、7、10、1月 | 16  |
| 小学生スポーツ部門 | ボールであそぼう！（テニス）    | 小学1・2年生 | 4月        | 4   |
|           | ボールであそぼう！（サッカー）   | 小学1・2年生 | 9月        | 4   |
|           | ボールであそぼう！（バレーボール） | 小学1・2年生 | 1月        | 4   |
|           | ジュニア養成教室（硬式テニス）   | 小学3～6年生 | 5月        | 8   |
|           | ジュニア養成教室（サッカー）    | 小学3～6年生 | 9月        | 8   |
|           | ジュニア養成教室（新体操）     | 小学3～6年生 | 10月       | 8   |

|          |                        |             |                   |       |
|----------|------------------------|-------------|-------------------|-------|
| 小学生スポーツ部 | ジュニア養成教室（バレーボール）       | 小学<br>3～6年生 | 1月                | 8     |
|          | 速く走れるようになろう！           | 小学1・2年生     | 5、8、10月           | 10    |
|          | 速く走れるようになろう！           | 小学<br>3～6年生 | 6、8、11月           | 10    |
|          | 始めてみよう！楽しい体操（てつぼう）     | 小学生         | 6、11月             | 8     |
|          | 始めてみよう！楽しい体操（とびばこ・マット） | 小学生         | 4、9、2月            | 12    |
|          | 運動能力を育てよう！             | 小学1・2年生     | 6、12月             | 8     |
|          | 運動能力を育てよう！             | 小学<br>3～6年生 | 10月               | 4     |
| 幼児体操部    | すこやか幼児体操（年少）           | 年少          | 4、5、7、9、10、<br>2月 | 24    |
|          | すこやか幼児体操（年中）           | 年中          | 4、5、7、9、10、<br>2月 | 24    |
|          | すこやか幼児体操（年長）           | 年長          | 4、5、7、9、10、<br>2月 | 24    |
| 合 計      |                        |             |                   | 1,097 |

〔2〕 地域運動推進事業

地域の住民を対象とした地域密着型の健康運動教室の実施や、春日井市、春日井市教育委員会、春日井市の出資法人等が行う教室の運動指導を行い、地域における健康体力づくりの推進を目的とした事業。

①地域ふれあい運動教室

| 場 所         | 内 容   | 対象 | 月   | 回数 |
|-------------|---|----|-----|----|
| 知多公民館       | 自体重筋トレ<br>タオル体操<br>チューブトレーニング<br>ボールエクササイズ<br>オーナーボール<br>ストレッチポール<br>ダンベル体操<br>バランスパッド<br>棒エクササイズ 等 | 一般 | 4月  | 4  |
| 坂下公民館       |   |    | 5月  | 4  |
|             |   |    | 11月 | 4  |
| 西部ふれあいセンター  |   |    | 6月  | 4  |
|             |   |    | 2月  | 4  |
| 高蔵寺ふれあいセンター |   |    | 7月  | 4  |
|             |   |    | 1月  | 4  |
| グリーンパレス春日井  |   |    | 8月  | 4  |
|             |   |    | 3月  | 4  |
| 東部市民センター    |   |    | 9月  | 4  |
| 味美ふれあいセンター  |   |    | 10月 | 4  |
| 南部ふれあいセンター  |   |    | 12月 | 4  |
| 合 計         |   |    |     | 48 |



②出張スポーツ講座

| 団体名                    | 内 容  | 対 象                                    | 開催日                               |
|------------------------|--|--|-----------------------------------|
| 子ども会、婦人会、<br>老人会、小学校 等 | 自体重筋トレ<br>タオル体操<br>チューブトレーニング<br>ボールエクササイズ<br>ストレッチ体操<br>レクリエーションスポーツ等 | 市内在住・在勤・在学<br>の10人以上で構成され<br>たグループ及び団体 | 4月～3月の<br>午前9時～<br>午後9時の<br>2時間程度 |

③運動指導事業

| 主 催                          | 内 容                      |
|------------------------------|--------------------------|
| 春日井市・春日井市教育委員会<br>春日井市の出資法人等 | 依頼により、健康体力づくり教室等の運動指導を行う |

[3] スポーツレクリエーション推進事業

気軽に参加できるスポーツレクリエーション事業を開催し、運動することの楽しさや大切さを体感できる機会を提供し、健康体力づくり、スポーツの普及振興を図る。

| 名 称                                   | 対象                | 開催日           | 場 所                            | 内 容   |
|---------------------------------------|-------------------|---------------|--------------------------------|---|
| 第8回<br>親子で楽しむ！スポーツ教室～フットサル～<br>～かけっこ～ | 小学生と<br>その保護<br>者 | 4月21日         | 総合体育館                          | 名古屋オーシャンズによるフットサル教室<br>元オリンピック選手である「青戸慎司氏」による速く走るためのコツを学ぶ教室 |
| 第15回<br>自然満喫！<br>トレッキング体験・春           | 一般                | 5月12日         | 岐阜県郡上市白鳥<br>町ウイングヒルズ<br>白鳥リゾート | 春の息吹を感じ、ゲレンデ散策をしながらトレッキングコースを歩く                             |
| 第16回<br>白鳥で体験！<br>アウトドア・冬             | 小学3～<br>6年生       | 1月24日<br>～26日 | 岐阜県郡上市白鳥<br>町ウイングヒルズ<br>白鳥リゾート | スキー・スノーボードスクール、レクリエーション 他                                   |
| 第15回<br>春日井フットサルフェスタ                  | 一般                | 2月16日         | 総合体育館                          | 32チームを8ブロックに分け、各ブロック上位2チームによるトーナメント戦を行うフットサル大会              |

[4] 自宅で運動推進事業

家庭でも手軽に運動を行えるように運動用教材を販売し、市民の健康づくりの増進を図る。

| 販 売 品 目     | 販 売 場 所          |
|-------------|------------------|
| 運動用オリジナルDVD | 総合体育館、温水プール、福祉の里 |

## 〔5〕 スポーツ観戦事業

全日本クラスのレベルの高い迫力あるプレーを観戦することにより、スポーツの普及や啓発、振興を図る。

| 名 称                               | 開 催 日  | 場 所   |
|-----------------------------------|--------|-------|
| 日本ハンドボールリーグ春日井大会                  | 11月30日 | 総合体育館 |
| B3リーグ 2019-20 春日井大会<br>(バスケットボール) | 2月8・9日 | 総合体育館 |

## 〔6〕 スポーツ応援事業

市内のチームが全国大会に出場する場合など、その啓発・応援を行う。

| 名 称                   | 開 催 日       | 場 所   |
|-----------------------|-------------|-------|
| 第69回愛知県高等学校優勝野球大会県大会  | 4月13～28日    | 市民球場  |
| 第90回都市対抗野球大会          | 7月13～25日    | 東京ドーム |
| 第101回全国高等学校野球選手権愛知大会  | 6月29日～7月23日 | 市民球場  |
| 第72回愛知県高等学校野球選手権大会県大会 | 9月7～21日     | 市民球場  |
| 第38回全日本女子学生剣道優勝大会     | 11月10日      | 総合体育館 |
| 第29回全国高等学校剣道選抜大会      | 3月26～28日    | 総合体育館 |

## 〔7〕 スポーツ振興施策事業

春日井市、春日井市スポーツ協会等と連携し、市主催スポーツ事業に積極的に参画するとともに共催等運営協力や団体事務局の運営を支援し、スポーツの普及振興に寄与する。

## ①事業

| 名 称                               | 開 催 日        | 場 所                           |
|-----------------------------------|--------------|-------------------------------|
| レクリエーションスポーツ祭                     | 6月9日         | 総合体育館                         |
| 市民体育大会総合開会式                       | 6月23日        | 総合体育館                         |
| 水泳教室・ライフセービング体験&いのちの教室            | 6月29日        | 温水プール                         |
| みんなでラジオ体操会                        | 8月4日         | 落合公園、松山小学校                    |
| 第14回愛知県市町村対抗駅伝競走大会<br>春日井市代表選手選考会 | 9月7日         | 総合体育館                         |
| ボールゲームフェスタ in かすがい                | 9月15日        | 総合体育館                         |
| 水ケーション                            | 9月21日        | 温水プール                         |
| かすがい！スポーツフェスティバル                  | 10月14日       | 総合体育館、落合公園体育館、温水プール、市民球場、朝宮公園 |
| 水上安全法救助員Ⅰ養成講習会                    | 10月29日～11月1日 | 温水プール                         |
| 第38回学校区体育振興会交流大会                  | 11月17日       | 総合体育館                         |
| 第14回愛知県市町村対抗駅伝競走大会                | 12月7日        | 愛・地球博記念公園                     |

|                 |       |             |
|-----------------|-------|-------------|
| 第38回新春春日井マラソン大会 | 1月12日 | 総合体育館及び周辺道路 |
| 第6回青少年剣道錬成「春跳会」 | 3月14日 | 総合体育館       |

②その他

| 名 称                      | 内 容  |
|--------------------------|--|
| 学校体育施設開放                 | 健康の保持増進・体力の向上を図るため、スポーツ活動の場として市立小中学校の体育館や武道場を開放する。   |
| 春日井市スポーツ協会事務局運営支援        | スポーツの普及や振興、心身の発達と体力の向上を図る事業運営を支援する。  |
| 春日井市スポーツ推進委員連絡協議会事務局運営支援 | 市スポーツ推進委員相互の連絡調整及び資質の向上を図り、地域スポーツ・レクリエーションの普及振興のため、円滑な事業運営を支援する。                               |
| 春日井市体育振興会連絡協議会事務局運営支援    | 各学校区体育振興会の健康体力づくりをめざし、幼児から高齢者までのスポーツ・レクリエーション活動等の連絡調整を図り、地域住民の親睦を主眼に互いに意見交換をし、研修を深める事業運営を支援する。 |

## 2 落合公園体育館

〔1〕 生涯スポーツ教室事業

市民に対し、生涯にわたって主体的に健康体力づくりに取り組み、幼児期から高齢期に至るまでそれぞれの年代（ライフステージ）に合った運動やスポーツを行うきっかけをつくることを目的とした事業。

| 教 室 名    |                    | 対 象     | 月     | 回数 |
|----------|--------------------|---------|-------|----|
| 小学生スポーツ部 | 速く走れるようになろう！       | 小学1・2年生 | 2月    | 4  |
|          | 始めてみよう！楽しい体操（てつぼう） |         | 4月    | 4  |
| 幼児体操部    | すこやか幼児体操（年少）       | 年少      | 11、2月 | 8  |
|          | すこやか幼児体操（年中）       | 年中      | 5、2月  | 8  |
|          | すこやか幼児体操（年長）       | 年長      | 5、11月 | 8  |
| 合 計      |                    |         |       | 32 |

## 3 温水プール

〔1〕 生涯スポーツ教室事業

市民に対し、生涯にわたって主体的に健康体力づくりに取り組み、幼児期から高齢期に至るまでそれぞれの年代（ライフステージ）に合った運動やスポーツを行うきっかけをつくることを目的とした事業。

※対象の「一般」とは、高校生か同年齢以上の者をいう。

| 教室名   |                            | 対象   | 月                          | 回数  |
|-------|----------------------------|--|----------------------------|-----|
| 水泳部   | 大人の初めてクロール教室               | 一般<br>(クロールの泳げない人)   | 5、6、10、<br>11、3月           | 40  |
|       | ロングスイミング教室                 | 一般<br>(クロールで25m以上泳げる人)                                     | 4、6、9、<br>10、2月            | 40  |
|       | クロールを覚えよう                  | 小学生  | 4、5、6、<br>9、10、11、<br>2、3月 | 120 |
|       | クロールを覚えよう(夏短期)             | 小学生  | 7、8月                       | 50  |
|       | 水慣れから始める初心者教室              | 小学生  | 4、5、6月                     | 40  |
|       | 4種目にチャレンジ!<br>(2か月コース)     | 小学生<br>(クロールと平泳ぎで25m以上<br>泳げる人)                            | 2月                         | 16  |
|       | 平泳ぎを覚えよう                   | 小学生<br>(クロールで25m以上泳げる人)                                    | 4、9、10、<br>2月              | 32  |
|       | 親子で幼児水泳                    | 幼児と保護者   | 5、9、10月                    | 24  |
|       | 背泳ぎにチャレンジ!                 | 小学生<br>(クロールで25m以上泳げる人)                                    | 9月                         | 8   |
|       | バタフライにチャレンジ!               | 小学生<br>(クロールで25m以上泳げる人)                                    | 11月                        | 8   |
| 水中運動部 | ソフトアクア(初級)                 | 一般   | 4、9、11月                    | 12  |
|       | アクアビクス(中・上級)               | 一般   | 5、10、3月                    | 12  |
|       | 脂肪燃焼アクア<br>(2か月コース)        | 一般   | 4、5、9、<br>10、2月            | 48  |
|       | フローターアクア(中級)               | 一般   | 6、7月                       | 12  |
|       | 水中運動                       | 一般   | 4、5、6、<br>7、9、11月          | 24  |
|       | 水中運動(2か月コース)               | 一般   | 2月                         | 8   |
|       | 水中ウォーキング教室                 | 一般   | 4、5、6、<br>7、9、10月          | 11  |
|       | 松村亜矢子のリズムシンクロ教<br>室(初・上級編) | 小学生~高校生<br>(初級:クロール、背泳ぎで<br>25m以上泳げる人、上級:中級<br>を2回以上受講した人) | 9月                         | 8   |
|       | 松村亜矢子のリズムシンクロ教<br>室(中級編)   | 小学生~高校生<br>(クロール、背泳ぎ、平泳ぎで<br>25m以上泳げる人)                    | 4月                         | 8   |
|       | 松村亜矢子の水中運動                 | 一般   | 9月                         | 12  |
| 合 計   |                            |  |                            | 533 |

〔2〕 スポーツレクリエーション推進事業

気軽に参加できるスポーツレクリエーション事業を開催し、運動することの楽しさや大切さを体感し、健康体力づくり・スポーツの普及振興を図る。

| 名 称                                | 対 象   | 開 催 日                                     | 内 容  |
|------------------------------------|---|---|--|
| オープン記録会                            | 小学生以上(100m以上泳力のある人)                                       | 4～12、2、3月の第2土曜日(6、7月は第1土曜日、12月は第1日曜日)計11回 | 大会と同様にタッチ板を使って、50mまたは100mのタイム計測を行う           |
| 飛び込みできます！                          | 小学生以上 (100m以上泳力のある人)                                      | 4～12、2、3月の第2土曜日(6、7月は第1土曜日、12月は第1日曜日)計11回 | スタート台を使い、飛び込みの練習を行う                          |
| 泳いでいるフォームを撮影できます！                  | 小学生以上(100m以上泳力のある人)                                       | 4～3月                                      | 技術・競技力向上のために、泳いでいるフォームを撮影する機会を設ける            |
| リズムシンクロ&スイミングフェスタ                  | リズムシンクロ：小学3年以上 (25m以上泳力のある人)<br>スイミング：小学生以上 (25m以上泳力のある人) | 6月8日                                      | 市の広報大使や元オリンピック選手を指導者として招き、リズムシンクロと競泳を同時に開催する |
| 体験してみよう！着衣泳                        | 小学生以上   | 7月6日<br>7月7日                              | 着衣状態での水泳が困難なことを体験・認識し、あわせて予防・救助方法を体験する       |
| 親子で作って、遊ぼう「お魚ロボット」                 | 小学生とその保護者   | 7月27日                                     | 親子でものづくりの楽しさを体験し、実際に動かしてみる                   |
| サンフロッグ杯 45分間耐久リレー                  | 小学生以上の3～5人のチーム(小学生参加の場合はチーム内に成人1人が必要)                     | 11月2日                                     | 45分間をチームでリレーし、その距離を競う                        |
| 飛び込みをマスターしよう！                      | 小学生以上(100m以上泳力のある人)                                       | 11月16日                                    | 指導者を招き、新しいスタート台の設定位置や姿勢等を指導してもらい、技術の向上につなげる  |
| 萩原智子スイミングクリニック                     | 小学5年生以上 (25m以上泳力のある人)                                     | 1月18日                                     | 元オリンピック選手から最新の水泳技術を学ぶ                        |
| 萩原智子杯水泳競技大会 in春日井兼サンフロッグ 春日井水泳競技大会 | 愛知県内の小学生  | 1月19日                                     | ジュニアスイマーの大会参加の機会を提供し、競技力向上を図る                |

〔3〕 トレーニング教室事業

健康体づくりのための正しい知識と実践方法を指導し、運動の習慣化を図る。

| 教室名        | 対象       | 月         | 回数 |
|------------|----------|-----------|----|
| ビギナープログラム  | トレーニング会員 | 4～3月      | 随時 |
| ダイエットプログラム | 一般       | 4、7、10、1月 | 80 |
| 測定プログラム    | トレーニング会員 | 4～3月      | 随時 |
| ショートプログラム  | トレーニング会員 | 4～3月      | 随時 |
| 合計         |          |           | 80 |

#### 4 市民球場

〔1〕 生涯スポーツ教室事業

市民に対し、生涯にわたって主体的に健康体づくりに取り組み、幼児期から高齢期に至るまでそれぞれの年代（ライフステージ）に合った運動やスポーツを行うきっかけをつくることを目的とした事業。

| 教室名     | 対象        | 月  | 回数 |
|---------|-----------|----|----|
| 親子で野球教室 | 小学生とその保護者 | 2月 | 1  |
| 合計      |           |    | 1  |

#### 5 朝宮公園

〔1〕 朝宮公園振興事業

朝宮公園のスポーツ施設及び園内の自然を活用し、スポーツ教室等を開催する。

| 名称        | 対象 | 開催日   | 内容  |
|-----------|----|-------|---|
| アースデイ朝宮公園 | 一般 | 5月5日  | 地球環境について考えることを目的に、各種ワークショップ、自然観察会、自然素材を利用した工作など環境をテーマにしたお祭りをを行う |
| 初夏の寄せ植え   | 一般 | 5月26日 | 季節に合った素敵な寄せ植え作りを行う  |
| 多肉植物の寄せ植え | 一般 | 6月2日  | 多肉植物を使って、リース作りを行う   |

|           |    |        |                             |
|-----------|----|--------|-----------------------------|
| 剪定講習会     | 一般 | 11月2日  | 園内の樹木を利用して剪定について学ぶ          |
| クリスマスリース  | 一般 | 12月1日  | 園内で採れた木の実やつるを使ってリースを作る      |
| ミニかどまつ作り  | 一般 | 12月22日 | 新年を迎えるため、天然の素材を使ったミニ門松作りを行う |
| しいたけホダ木作り | 一般 | 2月9日   | 菌打ちを楽しみ原木栽培のしいたけホダ木作りを行う    |
| 春の寄せ植え    | 一般 | 3月8日   | 季節に合った素敵な寄せ植え作りを行う          |

〔2〕 生涯スポーツ教室事業

市民に対し、生涯にわたって主体的に健康体力づくりに取り組み、幼児期から高齢期に至るまでそれぞれの年代（ライフステージ）に合った運動やスポーツを行うきっかけをつくることを目的とした事業。

| 教室名               |                | 対象  | 月  | 回数 |
|-------------------|----------------|-----|----|----|
| 小学生<br>ソフト<br>ボール | ジュニア養成教室（軟式野球） | 小学生 | 5月 | 8  |
| 合計                |                |     |    | 8  |

## Ⅱ 平成30年度事業のまとめ

### 1 総合体育館

#### 〔1〕 生涯スポーツ教室事業

|           | 教室名                    | 対象      | 月         | 回数  | 延受講者数 |
|-----------|------------------------|---------|-----------|-----|-------|
| エアロビクス部門  | はじめてエクサ                | 一般      | 4～3月      | 48  | 1,919 |
|           | ソフトエクサ                 | 一般      | 4～3月      | 163 | 4,958 |
|           | 脂肪燃焼エクサ                | 一般      | 4～3月      | 216 | 5,073 |
|           | パワフルエクサ                | 一般      | 4～3月      | 92  | 2,566 |
|           | ジュニアダンス                | 小学生     | 5、8、12月   | 12  | 368   |
|           | ジュニアダンスマスター            | 小学生     | 4、7、10、1月 | 40  | 1,396 |
|           | かんたんステップエアロ            | 一般      | 5、8、11、3月 | 16  | 243   |
|           | ボクシングエアロ               | 一般      | 4、10、2月   | 12  | 239   |
| 健康運動部門    | ヨガ                     | 一般      | 4～3月      | 191 | 7,198 |
|           | はずんで！ボールエクササイズ         | 一般      | 9、3月      | 8   | 191   |
|           | 癒やしのストレッチ体操            | 一般      | 6、12月     | 8   | 170   |
|           | 運動不足解消、はじめの一步          | 一般      | 4、10月     | 24  | 147   |
|           | 太極拳(初心者向け)             | 一般      | 7、1月      | 8   | 116   |
|           | フラダンス                  | 一般      | 4、7、10、1月 | 16  | 543   |
| 小学生スポーツ部門 | ボールであそぼう！（テニス）         | 小学1・2年生 | 4月        | 4   | 135   |
|           | ボールであそぼう！（サッカー）        | 小学1・2年生 | 9月        | 4   | 134   |
|           | ボールであそぼう！（バレーボール）      | 小学1・2年生 | 1月        | 4   | 111   |
|           | ジュニア養成教室（硬式テニス）        | 小学3～6年生 | 5月        | 8   | 153   |
|           | ジュニア養成教室（サッカー）         | 小学3～6年生 | 9月        | 8   | 150   |
|           | ジュニア養成教室（新体操）          | 小学3～6年生 | 10月       | 8   | 138   |
|           | ジュニア養成教室（バレーボール）       | 小学3～6年生 | 1月        | 8   | 284   |
|           | 速く走れるようになろう！           | 小学1・2年生 | 5、8、10月   | 11  | 326   |
|           | 速く走れるようになろう！           | 小学3～6年生 | 6、8、11月   | 10  | 293   |
|           | 始めてみよう！楽しい体操（てつぼう）     | 小学生     | 6、9、2月    | 12  | 435   |
|           | 始めてみよう！楽しい体操（とびばこ・マット） | 小学生     | 4、11月     | 8   | 475   |
|           | 運動能力を育てよう！             | 小学1・2年生 | 6、2月      | 8   | 238   |
|           | 運動能力を育てよう！             | 小学3～6年生 | 10月       | 4   | 111   |



|            |               |    |                    |       |        |
|------------|---------------|----|--------------------|-------|--------|
| 幼児体操部<br>門 | すこやか幼児体操 (年少) | 年少 | 4、5、9、10、<br>11、1月 | 24    | 600    |
|            | すこやか幼児体操 (年中) | 年中 | 4、5、9、10、<br>11、1月 | 24    | 615    |
|            | すこやか幼児体操 (年長) | 年長 | 4、5、9、10、<br>11、1月 | 24    | 580    |
| 合 計        |               |    |                    | 1,023 | 29,905 |

〔2〕地域運動推進事業

①地域ふれあい運動教室

| 場 所         | 内 容  | 対 象 | 月   | 回数 | 延受講者数 |
|-------------|--|-----|-----|----|-------|
| 知多公民館       | ストレッチ体操<br>ボールエクササイズ<br>オーバーボール<br>バランスパッド<br>コグニサイズ<br>チューブエクササイズ<br>タオル体操<br>自体重筋トレ<br>マイティポール 他 | 一般  | 4月  | 4  | 83    |
| 東部市民センター    |  |     | 9月  | 4  | 84    |
| 西部ふれあいセンター  |  |     | 6月  | 4  | 107   |
|             |  |     | 10月 | 4  | 97    |
| 高蔵寺ふれあいセンター |  |     | 7月  | 4  | 94    |
|             |  |     | 1月  | 4  | 103   |
| グリーンパレス春日井  |  |     | 8月  | 4  | 107   |
|             |  |     | 3月  | 4  | 101   |
| 坂下公民館       |  |     | 5月  | 4  | 65    |
| 味美ふれあいセンター  |  |     | 11月 | 4  | 80    |
| 南部ふれあいセンター  |  |     | 12月 | 4  | 79    |
|             |  |     | 2月  | 4  | 62    |
| 合 計         |  |     |     | 48 | 1,062 |

②出張スポーツ講座

| 団体名  | 内 容  | 対 象                            | 月   | 回数  | 受講者数  |
|--|--|--------------------------------|-----|-----|-------|
| 遊遊クラブ<br>鳥居松地区社会福祉協議会<br>あじさいの会<br>稲寿会<br>泉寿会<br>バランスボール<br>春日井市老人クラブ連合会<br>味美町子供会 他<br>計 80団体 | 自体重筋トレ<br>タオル体操<br>チューブトレーニング<br>ボールエクササイズ<br>ストレッチ体操<br>ダンベル体操<br>ウェーブストレッチリング<br>レクリエーションスポーツ<br>他 | 市内在住・在勤・在学の10人以上で構成されたグループ及び団体 | 4月  | 31  | 610   |
|  |  |                                | 5月  | 21  | 432   |
|  |  |                                | 6月  | 30  | 770   |
|  |  |                                | 7月  | 34  | 620   |
|  |  |                                | 8月  | 30  | 534   |
|  |  |                                | 9月  | 27  | 507   |
|  |  |                                | 10月 | 29  | 1,531 |
|  |  |                                | 11月 | 34  | 913   |
|  |  |                                | 12月 | 31  | 649   |
|  |  |                                | 1月  | 21  | 318   |
|  |  |                                | 2月  | 33  | 680   |
|  |  |                                | 3月  | 35  | 660   |
| 合 計  |  |                                |     | 356 | 8,224 |

③運動指導事業

| 主 催             | 事 業 名                 | 月               | 回数  | 延受講者数 |
|-----------------|-----------------------|-----------------|-----|-------|
| 人事課             | 新任課長補佐職及び新任主査職研修      | 6月              | 1   | 68    |
| 広報広聴課           | 市長を囲んでわくわくトーク         | 8月              | 1   | 74    |
| 健康増進課           | 2018健康救急フェスティバル       | 9月              | 1   | 121   |
| 学校教育課           | 適応指導教室                | 7、10月           | 2   | 21    |
| 文化・生涯学習課        | かすかひ 熟年大学             | 9、10、11月        | 4   | 179   |
| 保険医療年金課         | 国保健康講座                | 11月             | 3   | 90    |
| 市民病院            | 世界糖尿病デー2018in春日井      | 11月             | 1   | 120   |
| 西部ふれあいセンター      | ぴんぴんトレーニング教室          | 4～3月            | 42  | 407   |
| 東部市民センター        | どんぐりキッズ公民館            | 8月              | 1   | 251   |
|                 | リニューアル記念イベント          | 2月              | 1   | 190   |
|                 | 東部公民館高齢者学級「はいから」      | 2月              | 1   | 21    |
| 味美ふれあいセンター      | 今日から始める若返り運動教室        | 8月              | 5   | 46    |
|                 | 今日から始めるストレッチ          | 1、2月            | 6   | 72    |
|                 | 今日から始めるロコモ予防          | 10、11月          | 6   | 68    |
|                 | 今日から始める肩こり・腰痛予防       | 5、6月            | 6   | 53    |
|                 | 今日から始める認知症予防          | 12月             | 1   | 13    |
| 南部ふれあいセンター      | 簡単エクササイズ              | 4、5、11、12月      | 12  | 150   |
| 知多公民館           | 中高年のためのエクササイズ         | 5～8月            | 8   | 127   |
| (社福)春日井市社会福祉協議会 | シニア運動セミナー             | 4～3月            | 315 | 3,777 |
|                 | 高齢者・障がい者合同教養講座        | 5、6、7、8、12、1、2月 | 20  | 591   |
|                 | 障がい者スポーツ教養文化講座        | 7、8、9月          | 6   | 27    |
| (公財)春日井市健康管理事業団 | 健康づくり事業「ストレッチでリフレッシュ」 | 4、9、2月          | 10  | 206   |
|                 | 健康づくり事業「ボール運動」        | 5、8、10、2月       | 16  | 219   |
|                 | 健康づくり事業「スロートレーニング」    | 6、9、1、3月        | 15  | 317   |
|                 | 健康づくり事業「腰痛・肩こり予防」     | 11、3月           | 8   | 173   |
|                 | 健康づくり事業「リズム体操」        | 5、9、11、2月       | 12  | 216   |
|                 | 事後支援講演会「ボールエクササイズ」    | 4～3月            | 49  | 665   |
|                 | 簡単体操教室                | 4～3月            | 51  | 6,860 |
|                 | お気軽運動教室               | 4～3月            | 50  | 3,968 |

|                     |                  |                |     |        |
|---------------------|------------------|----------------|-----|--------|
| (公財)春日井市健康管理事業団     | ロコモティブシンドローム予防講座 | 4、6、8、10、12、2月 | 6   | 91     |
|                     | はつらつ健康教室         | 5月             | 3   | 95     |
|                     | 特定保健集団指導プレミアム    | 6、7、2、3月       | 6   | 29     |
|                     | お腹の中の教室          | 7月             | 2   | 52     |
|                     | 健康マイスター養成講座      | 10月            | 1   | 43     |
| (公社)春日井市シルバー人材センター  | シルバー会員体力測定       | 6、3月           | 2   | 49     |
|                     | シルバー会員軽運動        | 6月             | 1   | 89     |
| (公財)春日井市スポーツ・ふれあい財団 | 夏期教職員実技研究会       | 8月             | 1   | 45     |
|                     | 職員採用試験           | 10月            | 1   | 8      |
|                     | 救急法研修            | 8月             | 1   | 42     |
| 合計                  |                  |                | 678 | 19,633 |

〔3〕スポーツレクリエーション推進事業

| 名 称                          | 対象                | 開催日          | 場 所                    | 内 容  | 参加者数 |
|------------------------------|-------------------|--------------|------------------------|--|------|
| 親子で楽しむ！<br>スポーツ教室<br>～かけっこ～  | 小学生<br>とその<br>保護者 | 4月22日        | 総合体育館                  | 元オリンピック選手である青戸慎司氏による速く走るためのコツを学ぶ教室             | 122  |
| 親子で楽しむ！<br>スポーツ教室<br>～フットサル～ | 小学生<br>とその<br>保護者 | 4月22日        | 総合体育館                  | 名古屋オーシャンズによるフットサル教室                            | 93   |
| 第14回<br>自然満喫！<br>トレッキング体験・春  | 一般                | 5月13日        | 岐阜県郡上市白鳥町ウイングヒルズ白鳥リゾート | 春の息吹を感じ、ゲレンデ散策をしながらトレッキングコースを歩く                | 44   |
| 第15回<br>白鳥で体験！<br>アウトドア・冬    | 小学3～<br>6年生       | 1月25～<br>27日 | 岐阜県郡上市白鳥町ウイングヒルズ白鳥リゾート | スキー・スノーボードスクール、レクリエーション 他                      | 43   |
| 第14回<br>春日井フットサルフェスタ         | 一般                | 2月17日        | 総合体育館                  | 32チームを8ブロックに分け、各ブロック上位2チームによるトーナメント戦を行うフットサル大会 | 312  |
| 合 計                          |                   |              |                        |  | 614  |

## 〔4〕 自宅で運動推進事業

| 販売品目        | 販売場所             |
|-------------|------------------|
| 運動用オリジナルDVD | 総合体育館、温水プール、福祉の里 |

## 〔5〕 スポーツ観戦事業

| 名 称                          | 開催日       | 参 加 チ ー ム                    | 観戦者数  |
|------------------------------|-----------|------------------------------|-------|
| 第43回日本ハンドボールリーグ 春日井大会        | 10月13・14日 | トヨタ車体、トヨタ自動車東日本<br>大崎電気、北陸電力 | 2,100 |
| B3リーグ 2018-19春日井大会(バスケットボール) | 2月2・3日    | 豊田合成スコーピオンズ<br>越谷アルファーズ      | 1,885 |

## 〔6〕 スポーツ応援事業

| 名 称                            | 開催日                   | 場 所     | 試合数 出場数等  |
|--------------------------------|-----------------------|---------|---|
| 第68回<br>愛知県高等学校優勝野球大会<br>県大会   | 4月14・15・<br>21・22日    | 市民球場    | 1回戦 4試合<br>2回戦 2試合<br>3回戦 2試合                                 |
| 第89回都市対抗野球大会                   | 7月14・20日              | 東京ドーム   | 王子9-7SUBARU<br>応援バス2台 56名<br>王子0-3三菱重工神<br>戸・高砂<br>応援バス1台 18名 |
| 第100回<br>全国高等学校野球選手権<br>愛知大会   | 7月1・7・8・<br>14~16・21日 | 市民球場    | 1回戦 6試合<br>2回戦 4試合<br>3回戦 2試合<br>4回戦 2試合                      |
| 第71回<br>愛知県高等学校野球選手権大会<br>県大会  | 9月8・16・17・<br>22日     | 市民球場    | 1回戦 4試合<br>2回戦 2試合<br>3回戦 2試合                                 |
| 第37回<br>全日本女子学生剣道優勝大会          | 11月11日                | 総合体育館   | 56大学  |
| 第98回<br>全国高等学校ラグビーフットボール<br>大会 | 12月30日<br>1月1日        | 花園ラグビー場 | 中部大学春日丘高等学校   |
| 第28回<br>全国高等学校剣道選抜大会           | 3月26~28日              | 総合体育館   | 男子 64校<br>女子 64校  |

[7] スポーツ振興施策事業

① 事業

| 名 称                               | 開催日       | 場 所                               | 参加者数  |
|-----------------------------------|-----------|-----------------------------------|-------|
| レクリエーションスポーツ祭2018                 | 6月10日     | 総合体育館                             | 3,436 |
| 市民体育大会総合開会式                       | 6月24日     | 総合体育館                             | 850   |
| みんなでラジオ体操会                        | 8月5日      | 朝宮公園、坂下小学校                        | 1,110 |
| ラジオ体操講習会                          | 8月18日     | 落合公園体育館                           | 55    |
| 2018ボールゲームフェスタ in かすがい            | 9月16日     | 総合体育館                             | 276   |
| 水ケーション                            | 9月22日     | 温水プール                             | 38    |
| 特別巡回ラジオ体操・みんなの体操会                 | 9月23日     | 落合公園                              | 1,300 |
| かすがい！スポーツフェスティバル                  | 10月8日     | 総合体育館・落合公園体育館<br>・温水プール・市民球場・朝宮公園 | 8,864 |
| 平成30年秋巡業 大相撲春日井場所                 | 10月11日    | 総合体育館                             | 3,451 |
| ラジオ体操秋期講習会                        | 10月14日    | 落合公園体育館                           | 300   |
| 水上安全法救助員養成講習会                     | 10月16～19日 | 温水プール                             | 56    |
| 第37回学校区体育振興会交流大会                  | 11月18日    | 総合体育館                             | 509   |
| 第13回愛知県市町村対抗駅伝競走大会<br>春日井市代表選手選考会 | 9月8日      | 総合体育館                             | 32    |
| 第13回愛知県市町村対抗駅伝競走大会                | 12月1日     | 愛・地球博記念公園                         | 54    |
| 第37回新春春日井マラソン大会                   | 1月13日     | 総合体育館                             | 8,722 |
| 第5回青少年剣道錬成「春跳会」                   | 3月16日     | 総合体育館                             | 265   |

② その他

| 名 称      | 開放施設数 | 利用団体数 | 利用人数    |
|----------|-------|-------|---------|
| 学校体育施設開放 | 67    | 478   | 303,456 |

## 2 落合公園体育館

### 〔1〕 生涯スポーツ教室事業

| 教室名            |                    | 対象      | 月     | 回数 | 延受講者数 |
|----------------|--------------------|---------|-------|----|-------|
| 小学部<br>小学生スポーツ | 速く走れるようになろう！       | 小学1・2年生 | 2月    | 4  | 97    |
|                | 始めてみよう！楽しい体操（てつぼう） | 小学1・2年生 | 5月    | 4  | 132   |
| 幼児部<br>幼児体操    | すこやか幼児体操（年少）       | 年少      | 11、2月 | 8  | 193   |
|                | すこやか幼児体操（年中）       | 年中      | 6、2月  | 8  | 171   |
|                | すこやか幼児体操（年長）       | 年長      | 6、11月 | 8  | 155   |
| 合計             |                    |         |       | 32 | 748   |

## 3 温水プール

### 〔1〕 生涯スポーツ教室事業

| 教室名          |                         | 対象                          | 月                          | 回数  | 延受講者数 |
|--------------|-------------------------|-----------------------------|----------------------------|-----|-------|
| 水泳部門         | 大人の初めてクロール教室            | 一般<br>(クロールの泳げない人)          | 4、6、<br>11、2月              | 32  | 471   |
|              | ロングスイミング教室              | 一般<br>(クロールで25m以上泳げる人)      | 5、9、11、<br>2、3月            | 39  | 637   |
|              | クロールを覚えよう               | 小学生                         | 4、5、6、<br>9、10、11、<br>2、3月 | 111 | 3,535 |
|              | クロールを覚えよう（夏短期）          | 小学生                         | 7、8月                       | 55  | 1,961 |
| 水泳部門         | クロールを覚えよう（春短期）          | 小学生                         | 3月                         | 5   | 136   |
|              | 水慣れから始める初心者教室           | 小学生                         | 4、5、6月                     | 40  | 1,280 |
|              | 4種目にチャレンジ！（2か月コース）      | 小学生<br>(クロール、平泳ぎで25m以上泳げる人) | 2月                         | 16  | 147   |
|              | 平泳ぎを覚えよう                | 小学生<br>(クロールで25m以上泳げる人)     | 4、9、10、<br>11、2月           | 40  | 890   |
|              | 親子で幼児水泳                 | 幼児と保護者                      | 5、9、10月                    | 24  | 942   |
|              | 背泳ぎにチャレンジ！              | 小学生<br>(クロールで25m以上泳げる人)     | 9、11月                      | 15  | 185   |
| バタフライにチャレンジ！ | 小学生<br>(クロールで25m以上泳げる人) | 11月                         | 8                          | 90  |       |

|        |                            |   |                         |     |        |
|--------|----------------------------|---|-------------------------|-----|--------|
| 水中運動部門 | ソフトアクア (初級)                | 一般  | 5、11、2月                 | 12  | 417    |
|        | アクアビクス (中・上級)              | 一般  | 4、10、3月                 | 12  | 483    |
|        | 脂肪燃焼アクア (2か月コース)           | 一般  | 4、5、9、<br>10、2月         | 40  | 1,519  |
|        | フローターアクア (中級)              | 一般  | 6、7月                    | 8   | 175    |
|        | 水中運動                       | 一般  | 4、5、6、<br>7、9、11、<br>2月 | 28  | 903    |
|        | 水中ウォーキング教室                 | 一般  | 4、5、6、<br>8、9、10月       | 11  | 115    |
|        | 松村亜矢子の水中運動                 | 一般  | 9月                      | 12  | 297    |
|        | 松村亜矢子のリズムシンクロ教室<br>(初・上級編) | 小学生～高校生 (初級：クロール、背泳ぎで25m以上泳げる人、<br>上級：中級を2回以上受講した人) | 9月                      | 8   | 204    |
|        | 松村亜矢子のリズムシンクロ教室<br>(中級編)   | 小学生～高校生 (クロール、背泳ぎ、平泳ぎで25m以上泳げる人)                    | 4月                      | 8   | 145    |
| 合 計    |                            |   |                         | 524 | 14,532 |

[2] スポーツレクリエーション事業

| 名 称               | 対 象   | 開 催 日                                | 内 容  | 回数 | 延参加者数 |
|-------------------|---|--------------------------------------|--|----|-------|
| オープン記録会           | 小学生以上<br>(100m以上泳力のある人)                                   | 4～12、2、<br>3月の第2土曜日(6月、<br>7月は第1土曜日) | 大会と同様にタッチ板を使って50mまたは100mのタイム計測を行う            | 11 | 1,059 |
| 飛び込みできます!         | 小学生以上<br>(100m以上泳力のある人)                                   | 4～12、2、<br>3月の第2土曜日(6月、<br>7月は第1土曜日) | スタート台を使い、飛び込みの練習を行う                          | 11 | 514   |
| リズムシンクロ&スイミングフェスタ | リズムシンクロ：小学3年以上 (25m以上泳力のある人)<br>スイミング：小学生以上 (25m以上泳力のある人) | 6月9日                                 | 市の広報大使や元オリンピック選手を指導者として招き、リズムシンクロと競泳を同時に開催する | 1  | 47    |

|  |   |               |   |    |       |
|--|---|---------------|---|----|-------|
| 体験してみよう！着衣泳                              | 小学生以上(小学生は保護者同伴)                          | 6月30日<br>7月1日 | 着衣状態での水泳が困難なことを体験・認識し、あわせて予防・救助方法を体験する      | 2  | 89    |
| 親子で作って、遊ぼう<br>「お魚ロボット」                   | 小学生とその保護者                                 | 7月28日         | 親子でものづくりの楽しさを体験し、実際に動かしてみる                  | 1  | 40    |
| 飛び込みをマスターしよう！                            | 小学生以上<br>(100m以上泳力のある人)                   | 10月27日        | 指導者を招き、新しいスタート台の設定位置や姿勢等を指導してもらい、技術の向上につなげる | 2  | 40    |
| サンフロッグ杯<br>45分間耐久リレー                     | 小学生以上の3～5人のチーム<br>(小学生参加の場合はチーム内に成人1人が必要) | 11月4日         | 45分間をチームでリレーし、その距離を競う                       | 1  | 105   |
| 萩原智子スイムクリニック                             | 小学5年生以上<br>(25m以上泳力のある人)                  | 1月19日         | 元オリンピック選手から最新の水泳技術を学ぶ                       | 1  | 18    |
| 萩原智子杯水泳競技大会<br>in春日井兼サンフロッグ<br>春日井水泳競技大会 | 愛知県内の小学生                                  | 1月20日         | ジュニアスイマーの大会参加の機会を提供し、競技力向上を図る               | 1  | 991   |
| 泳いでいるフォームを撮影できます！                        | 小学生以上<br>(100m以上泳力のある人)                   | 4～3月          | 泳いでいるフォームを撮影する機会を設ける                        | 2  | 9     |
| 合 計                                      |   |               |   | 33 | 2,912 |

〔3〕 トレーニング教室事業

| 教室名        | 対象       | 月    | 回数  | 延受講者数 |
|------------|----------|------|-----|-------|
| パーソナルプログラム | トレーニング会員 | 4～3月 | 72  | 72    |
| ダイエットプログラム | 一般       | 4～3月 | 80  | 382   |
| 測定プログラム    | トレーニング会員 | 4～3月 | 213 | 213   |
| ショートプログラム  | トレーニング会員 | 2月   | 4   | 39    |
| 合 計        |          |      | 369 | 706   |



#### 4 市民球場

##### 〔1〕生涯スポーツ教室事業

| 教室名           |         | 対象            | 月  | 回数 | 延受講者数 |
|---------------|---------|---------------|----|----|-------|
| 小学生<br>スポーツ部門 | 親子で野球教室 | 小学生と<br>その保護者 | 3月 | 1  | 76    |

#### 5 朝宮公園

##### 〔1〕生涯スポーツ教室事業

| 教室名           |                | 対象  | 月  | 回数 | 延受講者数 |
|---------------|----------------|-----|----|----|-------|
| 小学生<br>スポーツ部門 | ジュニア養成教室（軟式野球） | 小学生 | 5月 | 8  | 205   |

##### 〔2〕朝宮公園振興事業

| 名称         | 対象 | 開催日    | 参加者数 |
|------------|----|--------|------|
| アースデイ朝宮公園  | 一般 | 5月6日   | 810  |
| 初夏の寄せ植え    | 一般 | 5月27日  | 19   |
| はちみつ搾り体験   | 一般 | 6月3日   | 51   |
| 多肉植物の寄せ植え  | 一般 | 6月17日  | 19   |
| 剪定講習会      | 一般 | 11月3日  | 29   |
| クリスマスリース作り | 一般 | 12月2日  | 28   |
| ミニかどまつ作り   | 一般 | 12月23日 | 48   |
| しいたけホダ木作り  | 一般 | 2月10日  | 49   |
| 春の寄せ植え     | 一般 | 3月10日  | 20   |