

多機能型（児童発達支援・居宅訪問型児童発達支援・放課後等デイサービス）

こどもデイサービス つむぎ



運営法人 株式会社 ちゃんと

所在地 〒486-0842

松原中学校区

春日井市六軒屋町 6 丁目 92

連絡先 TEL 0568-40-3806

FAX 0568-40-3806



●サービス内容 ※詳細は QR コードからご確認ください。

休業日	土日・年末年始			【対象区分・種別】			
時 間	年少未満	10:00～14:30	親子通所	身体	－	知的	－
	年 少	10:00～14:30	親子通所	精神	－	発達	－
	年 中	10:00～14:30	親子通所	重心	○		
	年 長	10:00～14:30	親子通所	車いす	○	医療的ケア	○
	居宅訪問	10:00～16:00		【学年別受け入れ可能状況】			
	登校日	15:00～17:00		未就学児	幼稚園 保育園	小学校 低学年	小学校 中学年
	休校日	10:00～16:00		◎	要相談	○	○
定 員	児発 3 名 放デイ 2 名			小学校 高学年	中学生	高校生	
送 迎	□園（幼稚園・保育園・こども園） □学校			○	○	○	
	☑市内特別支援学校 ☑市外特別支援学校			食事提供 なし			
実費負担	□特別支援学校バス停 □なし			個別療育	児発 なし 放デイ なし		
	☑おやつ □教材費 ☑外出に伴う交通費 ☑その他 □実費負担なし						

●支援内容、アピールポイント

〈児童発達支援〉

- ・乳幼児期の大切な時期に安心して子育てができるよう、0 歳からの親子療育を行っています。
- ・単独のご利用についてはご相談ください。
- ・毎日の保育プログラムの活動や遠足など、季節を感じられる遊びや運動、感覚、音楽などさまざまな活動を体験し、「たのしい」「もっとやりたい」といった気持ちを大切に、お子さまの心の動きを見て丁寧ににかかわっていきます。

〈居宅訪問型児童発達支援〉

- ・お子さまに合わせた活動の工夫をしながら五感を通した遊びを経験し、また人とのかかわりを楽しみながら豊かな感情と笑顔を大切に行っていきます。 訪問時間は 1 時～ 1 時間 30 分程度です。

●その他

駐車場	6 台	
他に実施している 障がい福祉サービス		

多機能型（児童発達支援・保育所等訪問支援・放課後等デイサービス）

こども発達支援きのね



運営法人 合同会社きのね

所在地 〒486-0912

西部中学校区

春日井市高山町一丁目 18-14 水野ビル 1 階

連絡先 TEL 0568-27-7866

FAX 0568-27-7867



●サービス内容 ※詳細は QR コードからご確認ください。

休業日	日曜日・年末年始・お盆・GW			【対象区分・種別】			
時 間	年少未満	—:—～—:—	受け入れなし	身体	—	知的	○
	年 少	11:45～17:45	単独通所	精神	○	発達	○
	年 中	11:45～17:45	単独通所	重心	—		
	年 長	11:45～17:45	単独通所	車いす	—	医療的ケア	—
	登校日	14:45～17:45		【学年受け入れ可能状況】			
	休校日	10:00～16:00		年少未満	幼稚園 保育園	小学校 低学年	小学校 中学年
定 員	児発 7 名 放デイ 3 名			要相談	◎	○	要相談
送 迎	☑園（幼稚園・保育園・こども園） ☑学校			小学校 高学年	中学生	高校生	
	□市内特別支援学校 □市外特別支援学校			要相談	要相談	要相談	
	□特別支援学校バス停 □なし						
実費負担	☑おやつ □教材費 □外出に伴う交通費			食事提供	なし		
	☑その他 □なし			個別療育	児発 なし 放デイ なし		
保育所等訪問支援 訪問機関				☑保育園 ☑幼稚園 ☑小学校 □中学校 □高校 □特別支援学校 □その他			

●支援内容、アピールポイント

・「子どもたちが安心して自分らしくいられる居場所づくり」をいちばん大切に考え、子ども主体の安心できる環境の中で、お子さんが**自信を持って自己を発揮**できるよう支援していきます。

・「あそび」で**発達の土台を整えていくことが、療育のメイン**です！ハンモックやサイバーホイール、トランポリンなど様々な室内遊具で、全身を使ったあそびを安全に思いきり楽しめるよう環境を整えています。 **感覚統合**の視点から、身体を使ったあそびの中で、生きづらさを軽減しながら発達の土台を作っていきます。

・森へ出かけたりクッキングや感覚あそびをしたり…療育的ねらいをしっかりとったイベントを企画していきます。

・お子さんの発達面での心配事、ご自身の子育てについての不安など、何でも気軽に相談できる体制を整えています。保護者交流会や発達相談会などを行い、**保護者支援にも力を入れています。**

●その他

駐車場	1 台
他に実施している 障がい福祉サービス	



多機能型（児童発達支援・保育所等訪問支援・放課後等デイサービス）

放課後等デイサービス Liebe 二子山



運営法人 リーベグループ株式会社

所在地 〒486-0955

味美中学校区

春日井市二子町 1 丁目 11-1 グローリアス二子山公園 1 階

連絡先 TEL 0568-27-7790

FAX 0568-27-7791



●サービス内容 ※詳細は QR コードからご確認ください。

休業日	第 2.4.5 日曜日・年末年始・不定期			【対象区分・種別】			
時 間	年少未満	12:00～16:00	要相談	身体	要相談	知的	○
	年 少	12:00～18:00	単独通所	精神	○	発達	○
	年 中	12:00～18:00	単独通所	重心	要相談		
	年 長	12:00～18:00	単独通所	車いす	－	医療的ケア	－
	登校日	12:00～18:00		【学年受け入れ可能状況】			
	休校日	10:00～16:00		年少未満	幼稚園 保育園	小学校 低学年	小学校 中学年
定 員	児発 5 名 放デイ 5 名			要相談	要相談	○	○
送 迎	<input checked="" type="checkbox"/> 園（幼稚園・保育園・こども園） <input checked="" type="checkbox"/> 学校			小学校 高学年	中学生	高校生	
	<input type="checkbox"/> 市内特別支援学校 <input type="checkbox"/> 市外特別支援学校			○	○	○	
	<input checked="" type="checkbox"/> 特別支援学校バス停 <input type="checkbox"/> なし						
実費負担	<input type="checkbox"/> おやつ <input type="checkbox"/> 教材費 <input checked="" type="checkbox"/> 外出に伴う交通費			食事提供	なし		
	<input type="checkbox"/> その他 <input type="checkbox"/> なし			個別療育	児発 なし 放デイ なし		
保育所等訪問支援 訪問機関				<input checked="" type="checkbox"/> 保育園 <input checked="" type="checkbox"/> 幼稚園	<input checked="" type="checkbox"/> 小学校 <input checked="" type="checkbox"/> 中学校 <input checked="" type="checkbox"/> 高校	<input type="checkbox"/> 特別支援学校 <input type="checkbox"/> その他	

●支援内容、アピールポイント

- ・5 領域に沿って工作、実験、運動、ゲーム、音楽と幅広いジャンルの中から集団活動を取り組んでおり、休日には外出支援や畑やクッキングによる食育の活動にも力を入れています！また、外部講師による英語教室や SST・LST も活動に組み込んでおり、楽しみながらお子様の得意やスキルを伸ばすことができます！
- ・自由に遊ぶ時間も、広い施設内で様々な遊びにチャレンジすることができます！

●その他

駐車場	1 台
他に実施している障がい福祉サービス	グループホーム



多機能型（児童発達支援・放課後等デイサービス・日中一時支援）

障害者支援センターライフ空間



運営法人 特定非営利活動法人ライフ空間

所在地 〒486-0817

松原中学校区

春日井市東野町2丁目15-3

連絡先 TEL 0568-89-0402

FAX 0568-89-0403



●サービス内容 ※詳細はQRコードからご確認ください。

休業日 土日・祝日・年末年始（日中一時は平日）

【対象区分・種別】

時 間
年少未満 10:00～12:30 親子通所
年 少 10:00～13:00 単独通所
年 中 14:00～18:00 単独通所
年 長 14:00～18:00 単独通所
登校日 14:00～18:00
休校日 14:00～18:00
日中一時 10:00～15:00

身体	○	知的	○
精神	—	発達	○
重心	要相談		
車いす	○	医療的ケア	—

【学年別受け入れ可能状況】

未就学児	幼稚園 保育園	小学校 低学年	小学校 中学年
○	◎	○	○
小学校 高学年	中学生	高校生	
○	○	—	

定 員 児発 6 名 放デイ 4 名 日中一時 7 名

送 迎
☐園（幼稚園・保育園・こども園） ☐学校
☐市内特別支援学校 ☐市外特別支援学校
☐特別支援学校バス停 ☒なし

食事提供 あり

実費負担 ☒おやつ ☒教材費 ☐外出に伴う交通費
☐その他 ☐なし

個別療育 児発 なし
放デイ なし

●支援内容、アピールポイント



●その他

駐車場 6 台

他に実施している
障がい福祉サービス 居宅介護・重度訪問介護・移動支援



多機能型（放課後等デイサービス・日中一時支援）

重症心身障がい児デイサービスこはく



運営法人 株式会社 A-hum

所在地 〒486-0914

中部中学校区

春日井市若草通五丁目 105

連絡先 TEL 0568-90-5005

FAX 0568-90-5006



●サービス内容 ※詳細は QR コードからご確認ください。

休業日 日曜日・年末年始

【対象区分・種別】

登校日 13:30～17:00
休校日 10:00～16:00
日中一時 10:00～16:00

身体	—	知的	—
精神	—	発達	—
重心	○		
車いす	—	医療的ケア	—

定員 放デイ 5 名 日中一時 4 名

【学年別受け入れ状況】

☐園（幼稚園・保育園・こども園）
☒学校
☒市内特別支援学校
☒市外特別支援学校
☐特別支援学校バス停
☐なし

未就学児	幼稚園 保育園	小学校 低学年	小学校 中学年
○	○	○	○
小学校 高学年	中学生	高校生	
○	◎	○	

食事提供 なし

実費負担 ☐おやつ ☐教材費 ☐外出に伴う交通費
☐その他 ☒実費負担なし

個別療育 放デイ あり

●支援内容、アピールポイント

重症心身障がい児に特化した事業所です。

看護職員・機能訓練担当職員が多数在籍しています。

看護師・理学療法士を中心に、一人一人の特性を考慮して楽しくリハビリテーションをしながら活動をおこないます。

機械浴による入浴サービスもおこなっています。（利用条件あり）

●その他

駐車場 2 台

他に実施している
障がい福祉サービス



多機能型（児童発達支援・放課後等デイサービス）

キッズ・あいびい〜

ホームページ



運営法人 株式会社 ニューズ

所在地 〒486-0916

中部中学校区

春日井市八光町 4 丁目 77 77 プリミエール 1F

連絡先 TEL 0568-35-5777

FAX 0568-35-5787



●サービス内容 ※詳細は QR コードからご確認ください。

休業日	日曜日・お盆年・年末年始			【対象区分・種別】			
時 間	年少未満	10:00～15:00	単独通所	身体	○	知的	○
	年 少	10:00～18:00	単独通所	精神	○	発達	○
	年 中	10:00～18:00	単独通所	重心	－		
	年 長	10:00～18:00	単独通所	車いす	－	医療的ケア	－
	登校日	10:00～18:00		【学年別受け入れ可能状況】			
	休校日	09:00～17:00		年少未満	幼稚園 保育園	小学校 低学年	小学校 中学年
定 員	児発 3 名 放デイ 7 名			○	○	◎	○
送 迎	<input checked="" type="checkbox"/> 園（幼稚園・保育園・こども園） <input checked="" type="checkbox"/> 学校			小学校 高学年	中学生	高校生	
	<input checked="" type="checkbox"/> 市内特別支援学校 <input type="checkbox"/> 市外特別支援学校			○	○	○	
	<input checked="" type="checkbox"/> 特別支援学校バス停 <input type="checkbox"/> なし						
食事提供	なし						
実費負担	<input type="checkbox"/> おやつ <input type="checkbox"/> 教材費 <input type="checkbox"/> 外出に伴う交通費 <input checked="" type="checkbox"/> その他 <input checked="" type="checkbox"/> 実費負担なし			個別療育	児発 なし 放デイ なし		

●支援内容、アピールポイント

・季節に応じたイベントを実施しています。イベントを通し、様々な経験や体験をすることで、子どもたちの学びや成長に繋がっていくことが出来るよう支援しています。

・身辺自立に向けた支援や学習支援など、個々に合わせて対応しています。

また外出活動や制作活動等の遊びを通して、お友だちとの関わり方やルール、社会マナーなどを楽しく学ぶことが出来るように支援しています。

●その他

駐車場	2 台
他に実施している 障がい福祉サービス	<ul style="list-style-type: none"> ・児童発達支援、放課後等デイサービス『キッズ・あいびい〜』 ・就労継続支援 B 型『ヘルプステーションのどか』 ・日中一時支援『あいびい〜サポート』



多機能型（児童発達支援・放課後等デイサービス）

キッズ・あいびいⅡ



運営法人 株式会社ニューズ

所在地 〒480-0304

坂下中学校区

春日井市神屋町 2298-344 ベネスター1F

連絡先 TEL 0568-93-9577

FAX 0568-93-9588



●サービス内容 ※詳細は QR コードからご確認ください。

休業日	お盆 8/13～15・年末年始 12/31～1/3			【対象区分・種別】				
時 間	年少未満	10:00～14:00	単独通所	身体	要相談	知的	○	
	年 少	16:00～18:00	単独通所	精神	要相談	発達	○	
	年 中	16:00～18:00	単独通所	重心	－			
	年 長	16:00～18:00	単独通所	車いす	要相談	医療的ケア	－	
	登校日	12:00～18:00			【学年別受け入れ可能状況】			
	休校日	11:00～17:00						
定 員	児発 2 名 放デイ 8 名			年少未満	幼稚園 保育園	小学校 低学年	小学校 中学年	
送 迎	<input checked="" type="checkbox"/> 園（幼稚園・保育園・こども園） <input checked="" type="checkbox"/> 学校			要相談	要相談	要相談	要相談	
	<input checked="" type="checkbox"/> 市内特別支援学校 <input type="checkbox"/> 市外特別支援学校			小学校 高学年	中学生	高校生		
	<input type="checkbox"/> 特別支援学校バス停 <input type="checkbox"/> なし			要相談	要相談	要相談		
食事提供	なし							
実費負担	<input type="checkbox"/> おやつ <input type="checkbox"/> 教材費 <input type="checkbox"/> 外出に伴う交通費			個別療育	児発 なし			
	<input type="checkbox"/> その他 <input checked="" type="checkbox"/> 実費負担なし				放デイ なし			

●支援内容、アピールポイント

保育園、小学生、中学生、高校生と成長していくライフステージにおいて、ハンディを持つ多くの子ども達が限られた空間で過ごす生活環境にいます。私達はたくさんの場所で様々な体験をして、生きる力、を身に付けてきました。ハンディがあるからこそ、人より多くの場所でより多くの体験を持つことによって、生きる力、をつけていきます。キッズ・あいびいⅡは平日利用も休日利用であっても、外出活動を通して子ども達に多くの体験を持つ環境をつくっています。「心が動けば体は動く」という考えのもと、楽しく心が動く主体性のある環境の中で、放デイに課せられている「健康・生活、運動・感覚、認知・行動、言語・コミュニケーション、人間関係・社会性」の5領域支援を提供しています。また、5領域支援がそれぞれ単体の支援ではなく、活動環境をつくることによって、それぞれの支援領域が自然な形で関連性を持ちながら支援が積み重ねられていることを大切にしています。

●その他

駐車場	2 台
他に実施している障がい福祉サービス	児童発達支援・放課後等デイサービス『キッズ・あいびいⅡ』 就労継続支援 B 型『ヘルプステーションのどか』 日中一時支援『あいびいサポート』



多機能型（児童発達支援・放課後等デイサービス）

キッズ・あいびいⅢ



運営法人 株式会社ニューズ

所在地 〒486-0846

柏原中学校区

春日井市朝宮町 3-9-6

連絡先 TEL 0568-90-0490

FAX 0568-90-0491



●サービス内容 ※詳細は QR コードからご確認ください。

休業日	日曜日・お盆・年末年始			【対象区分・種別】			
時 間	年少未満	10:00～15:00	単独通所	身体	○	知的	○
	年 少	10:00～18:00	単独通所	精神	○	発達	○
	年 中	10:00～18:00	単独通所	重心	－		
	年 長	10:00～18:00	単独通所	車いす	要相談	医療的ケア	－
	登校日	10:00～18:00		【学年別受け入れ可能状況】			
	休校日	09:00～17:00		年少未満	幼稚園 保育園	小学校 低学年	小学校 中学年
定 員	児発 10 名 放デイ 10 名			－	○	○	◎
送 迎	<input checked="" type="checkbox"/> 園（幼稚園・保育園・こども園） <input checked="" type="checkbox"/> 学校			小学校 高学年	中学生	高校生	
	<input checked="" type="checkbox"/> 市内特別支援学校 <input type="checkbox"/> 市外特別支援学校			○	○	○	
	<input checked="" type="checkbox"/> 特別支援学校バス停 <input type="checkbox"/> なし						
食事提供	なし						
実費負担	□おやつ □教材費 □外出に伴う交通費 □その他 <input checked="" type="checkbox"/> 実費負担なし			個別療育	児発 なし 放デイ なし		

●支援内容、アピールポイント

キッズ・あいびいⅢは保育園、幼稚園児から高校生までの幅広い年齢の子どもたちが利用しています。様々な年齢の子と関わるなかで、社会性や協調性など、生きていくうえで必要なことを、子どもたち自身が自然に学んでいくことを大切にしています。

また、子どもたちの好きなことや興味のあることを共に見つけ、伸ばしていきます。子供たちの「やりたい!!」という発信を大切にし、活動展開しています。

1年を通して、夏祭りやクリスマス会、芋掘り、運動会、餅つきなど、季節ごとの行事も行っています。

●その他

駐車場	2 台	
他に実施している障がい福祉サービス	<ul style="list-style-type: none"> ・児童発達支援、放課後等デイサービス『キッズ・あいびいⅢ』 ・就労継続支援 B 型『ヘルプステーション のどか』 ・日中一時支援『あいびいⅢサポート』 	

多機能型（児童発達支援・放課後等デイサービス）

キッズ・あいびい〜Ⅳ



運営法人 株式会社 ニューズ

所在地 〒486-0913

柏原中学校区

春日井市柏原町 3-240 アビィ 1F

連絡先 TEL 0568-90-3560

FAX 0568-90-3561



●サービス内容 ※詳細は QR コードからご確認ください。

休業日	お盆・年末年始			【対象区分・種別】			
時 間	年少未満	10:00～15:00	単独通所	身体	○	知的	○
	年 少	10:00～18:00	単独通所	精神	○	発達	○
	年 中	10:00～18:00	単独通所	重心	－		
	年 長	10:00～18:00	単独通所	車いす	要相談	医療的ケア	－
	登校日	10:00～18:00			【学年別受け入れ可能状況】		
	休校日	09:00～17:00			年少未満	幼稚園 保育園	小学校 低学年
定 員	児発 3 名 放デイ 7 名			－	－	○	○
送 迎	☑園（幼稚園・保育園・こども園） ☑学校 ☑市内特別支援学校 □市外特別支援学校 ☑特別支援学校バス停 □なし			小学校 高学年	中学生	高校生	
				○	○	◎	
食事提供	なし						
実費負担	□おやつ □教材費 ☑外出に伴う交通費 □その他 □実費負担なし			個別療育	児発 なし 放デイ なし		

●支援内容、アピールポイント

1 人 1 人のペースに合わせて個々の取り組みや複数人と関わるコミュニケーションの場を提供しています。
 まずは、「より自分らしく」「自由に」「心落ち着ける場所（安心できる場所）」を大切にしています。
 遊びや取り組みを通して少しでも出来る事を増やしていける様に促しています。
 また、お子さんだけでなく保護者様の相談や定期的に面談を実施して、情報の共有を大切にしています。
 幅広い年齢層で上下関係も学べる環境でもあり、上級生が下級生のお世話を積極的に行って頂いています。
 （現在、小学 1 年生～高校 3 年生までの児童が在籍しています）

●その他

駐車場	3 台	
他に実施している 障がい福祉サービス	・就労継続支援 B 型「ヘルプステーション のどか」 ・日中一時支援「あいびい〜サポート」	

多機能型（児童発達支援・放課後等デイサービス）

みかんのプール



運営法人 子ども達の未来創造事業グループ（株）東海写真技研
所在地 〒487-0035 藤山台中学校区
春日井市藤山台 7-1-2
連絡先 TEL 0568-37-2714
FAX 0568-37-2714



●サービス内容 ※詳細は QR コードからご確認ください。

休業日	土日・年末年始			【対象区分・種別】				
時 間	年少未満	—:—～—:— 受け入れなし			身体	—	知的	○
	年 少	12:00～18:00 単独通所			精神	○	発達	○
	年 中	12:00～18:00 単独通所			重心	—		
	年 長	12:00～18:00 単独通所			車いす	—	医療的ケア	—
	登校日	12:00～18:00			【学年別受け入れ可能状況】			
	休校日	10:00～16:00			年少未満	幼稚園 保育園	小学校 低学年	小学校 中学年
定 員	児発・放デイ 併せて 10 名			—	○	○	—	
送 迎	☑園（幼稚園・保育園・こども園） ☑学校			小学校 高学年	中学生	高校生		
	☑市内特別支援学校 □市外特別支援学校 □特別支援学校バス停 □なし			—	—	—		
食事提供	なし							
実費負担	□おやつ □教材費 ☑外出に伴う交通費 ☑その他 □実費負担なし			個別療育	児発 あり 放デイ あり			

【対象区分・種別】

身体	—	知的	○
精神	○	発達	○
重心	—		
車いす	—	医療的ケア	—

【学年別受け入れ可能状況】

年少未満	幼稚園 保育園	小学校 低学年	小学校 中学年
—	○	○	—
小学校 高学年	中学生	高校生	
—	—	—	

●支援内容、アピールポイント

- ・2つの部屋に区切って過ごして頂きます。
- ・小学校高学年までの方には、月間の活動表を用意し、毎日異なった活動を提供させていただきます。
- 制作、集団遊び、音楽遊び、ごっこ遊びなど、静と動を概ね交互に組み活動していきます。
- ・小学校高学年以上の方には、保護者様と一緒に一人一人の成長に合わせたプログラムを組み、カウンターに向かって過ごして頂きます。個々に動きが違い、自分のペースで過ごしていくことができます。
- ・長期休みには外出やホールへ出向き、集団と個別で支援を行っていきます。

●その他

駐車場	10 台以上	
他に実施している 障がい福祉サービス	・生活介護事業 ・居宅介護事業	・指定児童・特定相談支援事業 ・日中一時支援事業



多機能型（児童発達支援・放課後等デイサービス）

ぺんたんち



運営法人 特定非営利活動法人 HealingFactory.

所在地 〒487-0025

高蔵寺中学校区

春日井市出川町 4 丁目 6-3

連絡先 TEL 0568-37-1405

FAX 0568-29-5177



●サービス内容 ※詳細は QR コードからご確認ください。

休業日	日曜日・お盆・年末年始			【対象区分・種別】			
時 間	年少未満	10:00～13:30	単独通所	身体	○	知的	○
	年 少	10:00～16:00	単独通所	精神	○	発達	○
	年 中	10:00～16:00	単独通所	重心	－		
	年 長	10:00～16:00	単独通所	車いす	○	医療的ケア	－
	登校日	10:00～17:00			【学年別受け入れ可能状況】		
	休校日	09:30～15:40			年少未満	幼稚園 保育園	小学校 低学年
定 員	児発 16 名 放デイ 4 名			◎	○	－	－
送 迎	<input checked="" type="checkbox"/> 園（幼稚園・保育園・こども園） <input checked="" type="checkbox"/> 学校 <input type="checkbox"/> 市内特別支援学校 <input type="checkbox"/> 市外特別支援学校 <input type="checkbox"/> 特別支援学校バス停 <input type="checkbox"/> なし			小学校 高学年	中学生	高校生	
				－	－	－	
食事提供	あり						
実費負担	<input checked="" type="checkbox"/> おやつ <input type="checkbox"/> 教材費 <input type="checkbox"/> 外出に伴う交通費 <input checked="" type="checkbox"/> その他 <input type="checkbox"/> 実費負担なし			個別療育	児発 なし 放デイ なし		

●支援内容、アピールポイント

児童発達支援

- ・朝の会（ごあいさつ、季節の歌、手遊び、絵本など）
- ・主活動（音楽・運動・知育・工作・感覚遊びなど日ごとにカリキュラムが組まれています。）
- ・お給食（各事業所で手作りのお給食を提供しています。）
- ・自由活動（お遊び・お昼寝など）
- ・帰りの会（手遊び・ごあいさつ）

放課後等デイサービス

- ・主活動（音楽・運動・工作・感覚遊びなど日ごとにカリキュラムが組まれています。）
- ・社会見学や調理実習など体験型カリキュラムも多めです！

●その他

駐車場	3 台	
他に実施している 障がい福祉サービス	ぺんたんち 2	

多機能型（児童発達支援・放課後等デイサービス）

ぺんたんち 2.



運営法人 特定非営利活動法人 HealingFactory.

所在地 〒486-0807

鷹来中学校校区

春日井市大手町 3 丁目 5-5

連絡先 TEL 0568-37-1917

FAX 0568-29-5177



●サービス内容 ※詳細は QR コードからご確認ください。

休業日	日曜日・お盆・年末年始			【対象区分・種別】				
時 間	年少未満	10:00～13:30	単独通所	身体	○	知的	○	
	年 少	10:00～16:00	単独通所	精神	○	発達	○	
	年 中	10:00～16:00	単独通所	重心	要相談			
	年 長	10:00～16:00	単独通所	車いす	○	医療的ケア	要相談	
	登校日	10:00～17:00			【学年別受け入れ可能状況】			
	休校日	09:30～15:40			年少未満	幼稚園 保育園	小学校 低学年	小学校 中学年
定 員	児発 7 名 放デイ 3 名			◎	○	—	—	
送 迎	☑園（幼稚園・保育園・こども園） □学校			小学校 高学年	中学生	高校生		
	□市内特別支援学校 ☑市外特別支援学校			—	—	—		
	☑特別支援学校バス停 □なし							
食事提供	あり							
実費負担	☑おやつ □教材費 □外出に伴う交通費			個別療育	児発 なし			
	☑その他 □実費負担なし				放デイ なし			

●支援内容、アピールポイント

児童発達支援

- ・朝の会（ごあいさつ、季節の歌、手遊び、絵本など）
- ・主活動（5 領域に沿った形で、音楽・運動・知育・工作・感覚遊びなど日ごとにカリキュラムが組まれています。）
- ・お給食（各事業所で手作りのお給食を提供しています。）
- ・自由活動（お遊び・お昼寝など）
- ・帰りの会（手遊び・ごあいさつ）

放課後等デイサービス

- ・主活動（音楽・運動・工作・感覚遊びなど日ごとにカリキュラムが組まれています。）
- ・社会見学や調理実習など体験型カリキュラムも多めです！

●その他

駐車場	10 台以上	
他に実施している 障がい福祉サービス	ぺんたんち	

多機能型（児童発達支援・放課後等デイサービス）

こどもサークル勝川



運営法人 株式会社えむえむ

所在地 〒486-0944

知多中学校区

春日井市大和通 2-37-1

連絡先 TEL 0568-36-2034

FAX 0568-29-8807



●サービス内容 ※詳細は QR コードからご確認ください。

休業日	日曜日・年末年始			【対象区分・種別】			
時 間	年少未満	-:-~-:- 要相談		身体	-	知的	-
	年 少	11:30～17:30 単独通所		精神	-	発達	○
	年 中	11:30～17:30 単独通所		重心	-		
	年 長	11:30～17:30 単独通所		車いす	-	医療的ケア	-
	登校日	11:30～17:30		【学年別受け入れ可能状況】			
	休校日	10:00～16:00		年少未満	幼稚園 保育園	小学校 低学年	小学校 中学年
定 員	児発 10 名 放デイ 10 名			要相談	○	◎	◎
送 迎	<input checked="" type="checkbox"/> 園（幼稚園・保育園・こども園） <input checked="" type="checkbox"/> 学校			小学校 高学年	中学生	高校生	
	<input type="checkbox"/> 市内特別支援学校 <input type="checkbox"/> 市外特別支援学校			◎	◎	◎	
	<input type="checkbox"/> 特別支援学校バス停 <input type="checkbox"/> なし						
食事提供	なし						
実費負担	<input checked="" type="checkbox"/> おやつ <input type="checkbox"/> 教材費 <input type="checkbox"/> 外出に伴う交通費			個別療育	児発 なし		
	<input checked="" type="checkbox"/> その他 <input type="checkbox"/> 実費負担なし				放デイ なし		

●支援内容、アピールポイント

外部講師を招き、プログラミング・工作・書道・ドローン教室など楽しく学べる機会を設けています。

少人数ならではのアットホームな雰囲気の中毎日楽しく過ごしています。

子どもたちが小さな「できる！」を沢山経験できる療育を行っています。

また、対話型デジタル教材「すらら」を導入しており、ここに合わせた学習サポートも行っております。

アメブロで日々の様子をあげていますので、ぜひ御覧ください。

●その他

駐車場	4 台	他に実施している 障がい福祉サービス	児童発達支援・放課後等デイサービス
			こどもサークル勝川キッズ
			就労準備型放課後等デイサービス
			サークルワン勝川

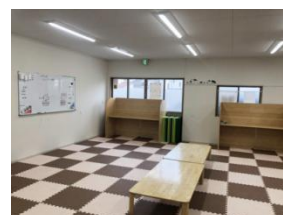

多機能型（児童発達支援・放課後等デイサービス）

こどもサークル勝川キッズ



運営法人 株式会社えむえむ

所在地 〒486-0947

知多中学校区

春日井市知多町 2-52

連絡先 TEL 0568-44-0710

FAX 0568-44-0710



●サービス内容 ※詳細は QR コードからご確認ください。

休業日	日曜日・年末年始			【対象区分・種別】			
時 間	年少未満	—:—～—:—	要相談	身体	—	知的	—
	年 少	11:30～17:30	単独通所	精神	—	発達	○
	年 中	11:30～17:30	単独通所	重心	—		
	年 長	11:30～17:30	単独通所	車いす	—	医療的ケア	—
	登校日	11:30～17:30		【学年別受け入れ可能状況】			
	休校日	10:00～16:00		年少未満	幼稚園 保育園	小学校 低学年	小学校 中学年
定 員	児発 10 名 放デイ 10 名			要相談	◎	要相談	—
送 迎	<input checked="" type="checkbox"/> 園（幼稚園・保育園・こども園） <input checked="" type="checkbox"/> 学校			小学校 高学年	中学生	高校生	
	<input type="checkbox"/> 市内特別支援学校 <input type="checkbox"/> 市外特別支援学校			—	—	—	
	<input type="checkbox"/> 特別支援学校バス停 <input type="checkbox"/> なし						
食事提供	なし						
実費負担	<input checked="" type="checkbox"/> おやつ <input type="checkbox"/> 教材費 <input type="checkbox"/> 外出に伴う交通費 <input checked="" type="checkbox"/> その他 <input type="checkbox"/> 実費負担なし			個別療育	児発 あり 放デイ あり		

●支援内容、アピールポイント

子どもたちの可能性を活かし、小さな「できた！」をたくさん経験できるように療育を行っています。

外部講師を招き、英語・書道・工作を楽しく学べるレッスンを取り入れています。

保育士、教員免許保持などの有資格者や常勤の作業療法士や言語聴覚士による専門的な療育も定期的に行っています。

夏祭りや地域のお餅つき大会など、季節ごとにイベントを計画したりお出かけを実施したりすることで、季節感を味わいながら異年齢でのかかわりが持てる場を提供しています。

アメブロで日々の様子をあげていますのでぜひご覧ください。

●その他

駐車場	2 台	
他に実施している	児童発達支援・放課後等デイサービス	
障がい福祉サービス	こどもサークル勝川	
	就労準備型放課後等デイサービス サークルワン勝川	

多機能型（児童発達支援・放課後等デイサービス）

ウィズ春日井



運営法人 株式会社ハッピーハウス

所在地 〒486-0913

柏原中学校区

春日井市柏原町 4 丁目 64-2

連絡先 TEL 0568-37-4540

FAX 0568-37-4541



●サービス内容 ※詳細は QR コードからご確認ください。

休業日	日曜日・12/29～1/3・5/3～5/5・8/13～8/15			【対象区分・種別】			
時 間	年少未満	—:—～—:—	受け入れなし	身体	要相談	知的	○
	年 少	10:00～17:30	単独通所	精神	○	発達	○
	年 中	10:00～17:30	単独通所	重心	要相談		
	年 長	10:00～17:30	単独通所	車いす	—	医療的ケア	—
	登校日	12:00～18:00		【学年別受け入れ可能状況】			
定 員	休校日	10:00～16:00		年少未満	幼稚園 保育園	小学校 低学年	小学校 中学年
	児発 3 名 放デイ 7 名			—	要相談	◎	◎
送 迎	<input checked="" type="checkbox"/> 園（幼稚園・保育園・こども園） <input checked="" type="checkbox"/> 学校			小学校 高学年	中学生	高校生	
	<input checked="" type="checkbox"/> 市内特別支援学校 <input type="checkbox"/> 市外特別支援学校			◎	○	○	
	<input checked="" type="checkbox"/> 特別支援学校バス停 <input type="checkbox"/> なし						
食事提供	なし						
実費負担	<input checked="" type="checkbox"/> おやつ <input type="checkbox"/> 教材費 <input checked="" type="checkbox"/> 外出に伴う交通費 <input checked="" type="checkbox"/> その他 <input type="checkbox"/> 実費負担なし			個別療育	児発 あり 放デイ あり		

●支援内容、アピールポイント

① 仲間遊びを中心とした活動の取り組み

子ども自身の「好き」や「興味」から始まる「遊び」の時間を大切にしながら、お友達との関わり方や、集団でのルールを自然に学べるよう支援します。みんな一緒に楽しむ活動（仲間活動）を通して「一緒にやって楽しい！」「できた！」という経験をたくさん積むことで、お子様のコミュニケーション能力と協調性を引き出していきます。

② 個別の課題への取り組み

一人ひとりの発達特性や個性に寄り添い、その子に合ったより良い支援をしています。一日の終わりに、がんばった証としてシールを貼ります。この時間は、スタッフがお様のがんばりを言葉にして伝えるとともに、お子様自身も今日あったことや自分の気持ちを話せる時間になっています。そうすることで、お様が自信を育み、自分のことを話す楽しさを知るサポートをしています。

③ お子様、保護者様とウィズ春日井スタッフと一緒に取り組む

お子様、保護者、そしてスタッフが一緒になって、お子様の成長に向き合います。お子様や保護者様が抱える困りごとに寄り添い、それぞれの気持ちを大切にしながら、より良いサポートを一緒に探していきます。

●その他

駐車場	10 台以上	
他に実施している障がい福祉サービス	相談支援事業所	

多機能型（児童発達支援・放課後等デイサービス）

北風と太陽 春日井



運営法人 株式会社 輝真

所在地 〒486-0969

味美中学校区

春日井市味美白山町 2-11-14 Uコーポ白山 1F

連絡先 TEL 0568-90-8787

FAX 0568-90-8585



●サービス内容 ※詳細は QR コードからご確認ください。

休業日	日曜日・年末年始			【対象区分・種別】			
時 間	年少未満	10:30～16:30	単独通所	身体	－	知的	○
	年 少	14:00～17:30	単独通所	精神	○	発達	○
	年 中	14:00～17:30	単独通所	重心	－		
	年 長	14:00～17:30	単独通所	車いす	－	医療的ケア	－
	登校日	10:00～17:30			【学年別受け入れ可能状況】		
	休校日	10:30～16:30			年少未満	幼稚園 保育園	小学校 低学年
定 員	児発 4 名 放デイ 6 名			－	○	○	○
送 迎	<input checked="" type="checkbox"/> 園（幼稚園・保育園・こども園） <input checked="" type="checkbox"/> 学校			小学校 高学年	中学生	高校生	
	<input type="checkbox"/> 市内特別支援学校 <input type="checkbox"/> 市外特別支援学校			○	○	○	
	<input checked="" type="checkbox"/> 特別支援学校バス停 <input type="checkbox"/> なし						
食事提供	なし						
実費負担	<input checked="" type="checkbox"/> おやつ <input type="checkbox"/> 教材費 <input checked="" type="checkbox"/> 外出に伴う交通費			個別療育	児発 あり		
	<input checked="" type="checkbox"/> その他 <input type="checkbox"/> 実費負担なし				放デイ あり		

●支援内容、アピールポイント

1.個に応じた療育 2.小集団での社会性の育成 3.成就感のある体験活動 4.自立支援活動

他人と比べず、子どもたち一人ひとりの個性を大切にしながら心の安らぐ場所、元気で過ごせる場所を目指し、お子様だけでなくご家族全ての方が【北風に来てよかった】と言っていただける施設、環境、支援をおこない、家庭のサポーターを目指します。

子ども達の発達を考える保護者会、個別面談、各種セミナーの実施も行っています。

●その他

駐車場	2 台	
他に実施している障がい福祉サービス		

多機能型（児童発達支援・放課後等デイサービス）

すてつぷ二子山



運営法人 合同会社 Renge

所在地 〒486-0955

味美中学校区

春日井市二子町 1 丁目 6-3

連絡先 TEL 0568-41-8198

FAX 0568-41-8199



●サービス内容 ※詳細は QR コードからご確認ください。

休業日	日曜日・年末年始			【対象区分・種別】			
時 間	年少未満	10:00～16:00	単独通所	身体	○	知的	○
	年 少	10:00～17:30	単独通所	精神	○	発達	○
	年 中	10:00～17:30	単独通所	重心	－		
	年 長	10:00～17:30	単独通所	車いす	要相談	医療的ケア	－
	登校日	11:30～17:30		【学年別受け入れ可能状況】			
	休校日	10:00～16:00		年少未満	幼稚園 保育園	小学校 低学年	小学校 中学年
定 員	児発 3 名 放デイ 7 名			○	○	◎	○
送 迎	<input checked="" type="checkbox"/> 園（幼稚園・保育園・こども園） <input checked="" type="checkbox"/> 学校			小学校 高学年	中学生	高校生	
	<input type="checkbox"/> 市内特別支援学校 <input type="checkbox"/> 市外特別支援学校			○	○	○	
	<input checked="" type="checkbox"/> 特別支援学校バス停 <input type="checkbox"/> なし						
食事提供	あり						
実費負担	<input checked="" type="checkbox"/> おやつ <input type="checkbox"/> 教材費 <input type="checkbox"/> 外出に伴う交通費			個別療育	児発 あり		
	<input type="checkbox"/> その他 <input type="checkbox"/> 実費負担なし				放デイ あり		

●支援内容、アピールポイント

★すてつぷ二子山は、お子さま一人ひとりの心や個性を大切に、社会で自立するお手伝いをご家族が安心できる療育を行います。

★一人ひとり大きな希望を持ち、社会の中で一歩いっぽ『すてつぷ』を踏み、歩んでいけるように支援します。

★保育士、児童指導員などの人数が充実しており、個別療育に近い状態で支援を行います。

★体幹トレーニングやフットサル、ランチ作り、SST（ソーシャルスキルトレーニング）など楽しいイベントを行います。

●その他

駐車場	7 台	
他に実施している 障がい福祉サービス	児童発達支援・放課後等デイサービス 『すてつぷ細木公園』 春日井市細木町 1 丁目 32	

多機能型（児童発達支援・放課後等デイサービス）

児童デイサービス エール岩成台



運営法人 株式会社クレメンティア

所在地 〒487-0033

岩成台中学校区

春日井市岩成台 10 丁目 2 -10

連絡先 TEL 0568-27-5559

FAX 0568-29-7782



●サービス内容

休業日 日曜日・年末年始・お盆・GW（一部）

年少未満 ー：ー～ー：ー 受け入れなし
 年少 10:00～16:00 単独通所
 年中 10:00～16:00 単独通所
 年長 10:00～16:00 単独通所
 登校日 10:00～17:00
 休校日 10:00～16:00

定員 児発 3 名 放デイ 7 名

送迎 ☒園（幼稚園・保育園・こども園） ☒学校
☒市内特別支援学校 ☒市外特別支援学校
☒特別支援学校バス停 ☐なし

食事提供 あり

実費負担 ☒おやつ ☐教材費 ☒外出に伴う交通費
☒その他 ☐実費負担なし

【対象区分・種別】

身体	○	知的	○
精神	○	発達	○
重心	要相談		
車いす	○	医療的ケア	要相談

【学年別受け入れ可能状況】

年少未満	幼稚園 保育園	小学校 低学年	小学校 中学年
○	○	○	○
小学校 高学年	中学生	高校生	
○	○	○	

個別療育 児発 なし
 放デイ なし

●支援内容、アピールポイント

岩成台の閑静な住宅街の中にあり、一階には高齢者のデイサービスがあります。交流を楽しんだり、同法人内の放課後デイとの合同イベントもあります。管理栄養士、調理師の監修のもと、食育を取り入れながらお子様が安心して楽しく過ごせるよう、スタッフ一丸となっています。親御さんの気持ちや悩みに寄り添い、順次面談も可能です。ぜひ、一度ご見学にお越しください。

●その他

駐車場 3 台

他に実施している
障がい福祉サービス



多機能型（児童発達支援・放課後等デイサービス）

Family はじめのいっぽ



運営法人 合同会社 Tsumugu

所在地 〒487-0027

高蔵寺中学校区

春日井市松本町 2-2-5

連絡先 TEL 0568-64-2093

FAX 0568-64-2093



宮大工さんが建てた古民家です。

●サービス内容 ※詳細は QR コードからご確認ください。

休業日	祝日・お盆・年末年始			【対象区分・種別】			
時 間	年少未満	09:30～12:30	親子通所	身体	要相談	知的	○
	年 少	14:00～17:00	単独通所	精神	○	発達	○
	年 中	14:00～17:00	単独通所	重心	－		
	年 長	14:00～17:00	単独通所	車いす	－	医療的ケア	要相談
	登校日	11:00～17:00		【学年別受け入れ可能状況】			
	休校日	11:00～17:00		年少未満	幼稚園 保育園	小学校 低学年	小学校 中学年
定 員	児発 7 名 放デイ 3 名			○	○	○	要相談
送 迎	☑園（保育園） ☑学校			小学校 高学年	中学生	高校生	
	☑市内特別支援学校 □市外特別支援学校			要相談	要相談	要相談	
	□特別支援学校バス停 □なし						
食事提供	なし						
実費負担	☑おやつ ☑教材費 ☑外出に伴う交通費 費□その他 □実費負担なし			個別療育	児発 あり 放デイ あり		

●支援内容、アピールポイント

○一人ひとりの発達段階に合わせた「個別療育」と、集団活動の力を育てる「集団療育」の両輪で、お子さんの発達を促します。

○お子さんの発達支援だけでなく、保護者様に寄り添い、サポートさせていただく為、親子通所を取り入れています。

○保育・教育・医療・福祉経験があるスタッフが、専門的視点で、お子さんの発達支援にあたります。

<具体的な療育内容>

- ☐ ことばの教室 ☐ 算数が苦手な子どものための安曇野算数 ☐ ダウン症児の赤ちゃん体操
☐ PT・OT による身体、感覚等の評価、アドバイス ☐ その他、お子さんの発達段階に合わせた内容

※上記、利用時間については、学年に限らず、お子さんの発達段階に応じて、ご相談させていただきます。

●その他

駐車場	5 台	
他に実施している障がい福祉サービス	放課後等デイサービス	

多機能型（児童発達支援・放課後等デイサービス）

Liebe じょうじょう



運営法人 リノースプラス株式会社

所在地 〒486-0833

中部中学校区

春日井市上条町 10 丁目 2765-1 シティ・オークⅢ A 号室

連絡先 TEL 0568-29-6881

FAX 0568-29-6889



●サービス内容 ※詳細は QR コードからご確認ください。

休業日	土日	【対象区分・種別】					
時 間	年少未満	—:—～—:—	受け入れなし	身体	—	知的	○
	年 少	12:00～18:00	単独通所	精神	—	発達	○
	年 中	12:00～18:00	単独通所	重心	—		
	年 長	12:00～18:00	単独通所	車いす	—	医療的ケア	—
	登校日	12:00～18:00		【学年別受け入れ可能状況】			
	休校日	12:00～18:00		年少未満	幼稚園 保育園	小学校 低学年	小学校 中学年
定 員	児発 5 名 放デイ 5 名		要相談	要相談	要相談	要相談	
送 迎	<input checked="" type="checkbox"/> 園（幼稚園・保育園・こども園） <input checked="" type="checkbox"/> 学校		小学校 高学年	中学生	高校生		
	<input type="checkbox"/> 市内特別支援学校 <input type="checkbox"/> 市外特別支援学校		要相談	要相談	要相談		
	<input checked="" type="checkbox"/> 特別支援学校バス停 <input type="checkbox"/> なし						
食事提供	なし						
実費負担	<input type="checkbox"/> おやつ <input type="checkbox"/> 教材費 <input type="checkbox"/> 外出に伴う交通費	個別療育	児発 あり				
	<input type="checkbox"/> その他 <input checked="" type="checkbox"/> 実費負担なし		放デイ あり				

●支援内容、アピールポイント

◎ Liebe じょうじょうでは『小学校にストレスなくなじめるような療育』『ことばを促す療育』を主とし、お友だちとの関わりを通して生活に楽しみを見出すことができるよう、サポート支援を行っています。

また、少人数での集団活動を通して、ソーシャルスキルの向上を目指します。

◎ 日々の活動では【運動】【手先の作業】【ことば】【音楽】【SST】などを取り入れており、活動に応じた適切な動きや振る舞い、感覚の習得などを目指します。

◎ インスタグラムでは活動の様子を公開しております。

ぜひご覧ください。[インスタグラム➡Liebe jojo]

●その他

駐車場	1 台	
他に実施している障がい福祉サービス		

多機能型（児童発達支援・放課後等デイサービス）

すてっぷ細木公園



運営法人 合同会社 Renge

所在地 〒486-0937

知多中学校区

春日井市細木町 1 丁目 32

連絡先 TEL 0568-37-4140

FAX 0568-37-4804



●サービス内容 ※詳細は QR コードからご確認ください。

休業日	土日・年末年始			【対象区分・種別】			
時 間	年少未満	10:00～16:00	単独通所	身体	○	知的	○
	年 少	10:00～17:30	単独通所	精神	○	発達	○
	年 中	10:00～17:30	単独通所	重心	－		
	年 長	10:00～17:30	単独通所	車いす	要相談	医療的ケア	－
	登校日	11:30～17:30		【学年別受け入れ可能状況】			
	休校日	10:00～16:00		年少未満	幼稚園 保育園	小学校 低学年	小学校 中学年
定 員	児発 4 名 放デイ 6 名			○	○	◎	○
送 迎	<input checked="" type="checkbox"/> 園（幼稚園・保育園・こども園） <input checked="" type="checkbox"/> 学校			小学校 高学年	中学生	高校生	
	<input type="checkbox"/> 市内特別支援学校 <input type="checkbox"/> 市外特別支援学校			○	○	○	
	<input checked="" type="checkbox"/> 特別支援学校バス停 <input type="checkbox"/> なし						
食事提供	あり						
実費負担	<input checked="" type="checkbox"/> おやつ <input type="checkbox"/> 教材費 <input type="checkbox"/> 外出に伴う交通費			個別療育	児発 あり		
	<input type="checkbox"/> その他 <input type="checkbox"/> 実費負担なし				放デイ あり		

●支援内容、アピールポイント

- ★すてっぷ細木公園は、お子さま一人ひとりの心や個性を大切に、社会で自立するお手伝いをご家族が安心できる療育を行います。
- ★一人ひとり大きな希望を持ち、社会の中で一歩いっぽ『すてっぷ』を踏み、歩んでいけるように支援します。
- ★保育士、児童指導員などの人数が充実しており、個別療育に近い状態で支援を行います。
- ★体幹トレーニングやフットサル、ランチ作り、SST（ソーシャルスキルトレーニング）など楽しいイベントを行います。

●その他

駐車場	5 台	
他に実施している障がい福祉サービス	児童発達支援・放課後等デイサービス 『すてっぷ二子山』 春日井市二子町 1 丁目 6 番地 3	

多機能型（児童発達支援・放課後等デイサービス）

いー・すまいるめろでい



運営法人 株式会社イー・スマイル

所在地 〒486-0844

柏原中学校区

春日井市鳥居松町 4-167 e smileBLD.8 4 階

連絡先 TEL 0568-27-9896

FAX 0568-27-9897



●サービス内容 ※詳細は QR コードからご確認ください。

休業日	日曜日・祝日・お盆・年末年始			【対象区分・種別】			
時 間	年少未満	—:—～—:—	受け入れなし	身体	要相談	知的	○
	年 少	11:00～17:30	単独通所	精神	○	発達	○
	年 中	11:00～17:30	単独通所	重心	—		
	年 長	11:00～17:30	単独通所	車いす	要相談	医療的ケア	—
	登校日	13:00～17:30			【学年別受け入れ可能状況】		
	休校日	10:00～16:00					
定 員	児発 5 名 放デイ 5 名			年少未満	幼稚園 保育園	小学校 低学年	小学校 中学年
送 迎	<input checked="" type="checkbox"/> 園（幼稚園・保育園・こども園） <input checked="" type="checkbox"/> 学校			—	○	◎	○
	<input checked="" type="checkbox"/> 市内特別支援学校 <input type="checkbox"/> 市外特別支援学校			小学校 高学年	中学生	高校生	
	<input checked="" type="checkbox"/> 特別支援学校バス停 <input type="checkbox"/> なし			○	○	要相談	
	食事提供	なし					
実費負担	<input checked="" type="checkbox"/> おやつ <input checked="" type="checkbox"/> 教材費 <input type="checkbox"/> 外出に伴う交通費 <input checked="" type="checkbox"/> その他 <input type="checkbox"/> 実費負担なし			個別療育	児発 なし 放デイ なし		

●支援内容、アピールポイント

『いー・すまいる めろでい』では、基本的なプログラムに加えて、独自の音楽療育を行っています。

リズムやメロディに乗せて言葉を発することで、発声⇒発語⇒2 語分と言葉使いが成長していくプロセスを実感して頂けます。

事業所は約 100 m²！光がたっぷり差し込む明るい空間です。壁紙を彩るレモンイエローは、知性・想像力を刺激し、コミュニケーションを活発にする色だと言われています。また、床には全長 10mものピアノの鍵盤がデザインされており、音楽療育の舞台となっています。

詳しくはホームページをご覧ください。

●その他

駐車場	なし	
他に実施している 障がい福祉サービス		

多機能型（児童発達支援・放課後等デイサービス）

キャプテン 洋



運営法人 有限会社ワンワールド

所在地 〒486-0965

味美中学校区

春日井市味美上ノ町 2176-1

連絡先 TEL 0568-41-8178

FAX 0568-41-8179



●サービス内容 ※詳細は QR コードからご確認ください。

休業日	日曜日、年末年始			【対象区分・種別】			
時 間	年少未満	—:—～—:—	受け入れなし	身体	—	知的	○
	年 少	13:00～17:30	単独通所	精神	○	発達	○
	年 中	13:00～17:30	単独通所	重心	—		
	年 長	13:00～17:30	単独通所	車いす	—	医療的ケア	—
	登校日	13:00～17:30			【学年別受け入れ可能状況】		
	休校日	10:00～16:00			年少未満	幼稚園 保育園	小学校 低学年
定 員	児発 2 名 放デイ 8 名			—	要相談	要相談	要相談
送 迎	<input checked="" type="checkbox"/> 園（幼稚園・保育園・こども園） <input checked="" type="checkbox"/> 学校			小学校 高学年	中学生	高校生	
	<input type="checkbox"/> 市内特別支援学校 <input type="checkbox"/> 市外特別支援学校			要相談	要相談	要相談	
	<input checked="" type="checkbox"/> 特別支援学校バス停 <input type="checkbox"/> なし						
食事提供	なし						
実費負担	<input checked="" type="checkbox"/> おやつ <input type="checkbox"/> 教材費 <input type="checkbox"/> 外出に伴う交通費 <input type="checkbox"/> その他 <input type="checkbox"/> 実費負担なし			個別療育	児発 なし 放デイ なし		

●支援内容、アピールポイント

- ・「共生社会実現」の法人理念の下、障がいのあるなしに関わらず夢や希望に向かって歩んでいける自立した人になることをゴールと位置付け、今何が必要なのかを支援内容やプログラムに反映しています。
- ・介護サービスと障がい福祉サービスを運営している法人ならではの幅広い経験とノウハウのスタッフが多数在籍しています。
- ・戸建てで住宅密集地ではない見晴らしの良い事業所ですので、開放的な空間で過ごすことができます。

●その他

駐車場	6 台	
他に実施している障がい福祉サービス	<ul style="list-style-type: none"> ・相談支援事業所 ・居宅介護（移動支援、同行援護） 	

多機能型（児童発達支援・放課後等デイサービス）

チャイルドウィッシュいわの



運営法人 株式会社 MRI

所在地 〒486-0805

春日井市岩野町2丁目13-16

鷹来中学校校区

連絡先 TEL 0568-86-9030

FAX 0568-86-9050



●サービス内容 ※詳細はQRコードからご確認ください。

休業日	日曜日・祝日・お盆・年末年始			【対象区分・種別】					
時 間	年少未満	—:—～—:—		受け入れなし		身体	—	知的	○
	年 少	12:00～18:00		単独通所		精神	○	発達	○
	年 中	12:00～18:00		単独通所		重心	—		
	年 長	12:00～18:00		単独通所		車いす	—	医療的ケア	—
	登校日	15:00～18:00							
	休校日	10:00～16:00							
定 員	児発 3 名 放デイ 7 名			【学年別受け入れ可能状況】					
送 迎	<input checked="" type="checkbox"/> 園（幼稚園・保育園・こども園） <input checked="" type="checkbox"/> 学校			年少未満	幼稚園 保育園	小学校 低学年	小学校 中学年		
	<input checked="" type="checkbox"/> 市内特別支援学校 <input type="checkbox"/> 市外特別支援学校			—	—	—	—		
	<input checked="" type="checkbox"/> 特別支援学校バス停 <input type="checkbox"/> なし			小学校 高学年	中学生	高校生			
				—	—	—			
食事提供	なし			※詳細は直接事業所にお問い合わせください。					
実費負担	<input checked="" type="checkbox"/> おやつ <input type="checkbox"/> 教材費 <input type="checkbox"/> 外出に伴う交通費 <input checked="" type="checkbox"/> その他 <input type="checkbox"/> 実費負担なし			個別療育	児発 なし 放デイ なし				

●支援内容、アピールポイント

遊びを通じて「頭」「体」「心」の基礎を育てます。粗大運動を楽しんで行うことで発達を促していきます。

発達のピラミッドの土台となる呼吸、感覚、姿勢をしっかりと統合遊びでサポートします。土台をしっかりさせることでその上に成り立つ言葉や学習、コミュニケーション能力を育てていきます。

発達要素を満たす遊びを提供し、支援者も一緒に満足するまでやり切っていくことで「思い通りに動く身体」「考えることのできる脳」「健康な体」「自信をつけ前に進む力」「自分の人生を作る強さ」いわゆる「生きる力」をつけていきます。

●その他

駐車場	10 台以上	
他に実施している障がい福祉サービス		

多機能型（児童発達支援・放課後等デイサービス）

児童デイサービス クレセント



運営法人 株式会社 HITOSHIO

所在地 〒486-0845

柏原中学校区

春日井市瑞穂通 2 丁目 103-1

連絡先 TEL 0568-44-2350

FAX 0568-44-2351



●サービス内容 ※詳細は QR コードからご確認ください。

休業日	日曜日、年末年始			【対象区分・種別】			
時 間	年少未満	12:00～16:00	要相談	身体	○	知的	○
	年 少	12:00～18:00	単独通所	精神	○	発達	○
	年 中	12:00～18:00	単独通所	重心	－		
	年 長	12:00～18:00	単独通所	車いす	－	医療的ケア	－
	登校日	12:00～18:00		【学年別受け入れ可能状況】			
	休校日	09:00～16:00		年少未満	幼稚園 保育園	小学校 低学年	小学校 中学年
定 員	児発 5 名 放デイ 5 名			要相談	○	要相談	要相談
送 迎	<input checked="" type="checkbox"/> 園（幼稚園・保育園・こども園） <input checked="" type="checkbox"/> 学校 <input type="checkbox"/> 市内特別支援学校 <input type="checkbox"/> 市外特別支援学校 <input type="checkbox"/> 特別支援学校バス停 <input type="checkbox"/> なし			小学校 高学年	中学生	高校生	
				要相談	要相談	要相談	
食事提供	なし						
実費負担	<input type="checkbox"/> おやつ <input type="checkbox"/> 教材費 <input type="checkbox"/> 外出に伴う交通費 <input checked="" type="checkbox"/> その他 <input type="checkbox"/> 実費負担なし			個別療育	児発 なし 放デイ なし		

●支援内容、アピールポイント

日替わりの多様なイベントをご用意しており、曜日固定制ではなくご自由にご選択いただけます。

クレセントにおける豊富なイベント体験を通して、お子様に「自由な経験」をご提供できればと考えております。

豊かで自立的な生活を送れるよう一人ひとりの個性を大切にしながら、挑戦していく力を身につけ、自己肯定感を高めていただけるようご支援させていただきます。

クレセントでは3つのメインプログラムをご用意しております。（①プログラミング ②ダンス ③アート）

一度、お気軽にご見学へお越しください。不安なことやご相談されたいことなど、丁寧に対応させていただきます。

●その他

駐車場	5 台
他に実施している 障がい福祉サービス	児童デイサービス ハミングバード 児童デイサービス ナンフェア 児童デイサービス aura



多機能型（児童発達支援・放課後等デイサービス）

あとリエ春日井



運営法人 あとリエ株式会社

所在地 〒486-0807

鷹来中学校区

春日井市大手町4丁目1-3

連絡先 TEL 0568-58-9016

FAX 0568-58-9016



●サービス内容 ※詳細はQRコードからご確認ください。

休業日	日曜日・お盆・年末年始			【対象区分・種別】				
時 間	年少未満	—:—～—:—	受け入れなし		身体	—	知的	○
	年 少	14:00～18:00	単独通所		精神	○	発達	○
	年 中	14:00～18:00	単独通所		重心	—		
	年 長	14:00～18:00	単独通所		車いす	—	医療的ケア	—
	登校日	14:00～18:00			【学年別受け入れ可能状況】			
	休校日	10:00～16:00			年少未満	幼稚園 保育園	小学校 低学年	小学校 中学年
定 員	児発 2 名 放デイ 8 名			—	要相談	○	○	
送 迎	<input type="checkbox"/> 園（幼稚園・保育園・こども園） <input checked="" type="checkbox"/> 学校			小学校 高学年	中学生	高校生		
	<input type="checkbox"/> 市内特別支援学校 <input type="checkbox"/> 市外特別支援学校			○	○	○		
	<input type="checkbox"/> 特別支援学校バス停 <input type="checkbox"/> なし							
食事提供	なし							
実費負担	<input checked="" type="checkbox"/> おやつ <input type="checkbox"/> 教材費 <input checked="" type="checkbox"/> 外出に伴う交通費 <input type="checkbox"/> その他 <input type="checkbox"/> 実費負担なし			個別療育	児発 あり 放デイ あり			

多機能型（児童発達支援・放課後等デイサービス）

言語・発達サポートルームソラシド



運営法人 株式会社 KeepStep

所在地 〒486-0306

中部中学校区

春日井市小野町2丁目92-3

連絡先 TEL 0568-29-9338

FAX 0568-29-9338



●サービス内容 ※詳細はQRコードからご確認ください。

休業日	土日、年末年始			【対象区分・種別】			
時 間	年少未満	10:15～16:55	単独通所	身体	－	知的	○
	年 少	10:15～17:15	単独通所	精神	○	発達	○
	年 中	10:15～17:15	単独通所	重心	－		
	年 長	10:15～17:15	単独通所	車いす	－	医療的ケア	－
	登校日	10:15～17:15		【学年別受け入れ可能状況】			
	休校日	10:15～17:15		年少未満	幼稚園 保育園	小学校 低学年	小学校 中学年
定 員	児発 5 名 放デイ 5 名			○	◎	○	－
送 迎	<input type="checkbox"/> 園（幼稚園・保育園・こども園） <input checked="" type="checkbox"/> 学校			小学校 高学年	中学生	高校生	
	<input type="checkbox"/> 市内特別支援学校 <input type="checkbox"/> 市外特別支援学校			－	－	－	
	<input checked="" type="checkbox"/> 特別支援学校バス停 <input type="checkbox"/> なし						
食事提供	なし						
実費負担	<input type="checkbox"/> おやつ <input type="checkbox"/> 教材費 <input type="checkbox"/> 外出に伴う交通費			個別療育	児発 あり		
	<input type="checkbox"/> その他 <input checked="" type="checkbox"/> 実費負担なし				放デイ あり		

●支援内容、アピールポイント

◎当事業所のすべての支援は「個別」で行います。

言語聴覚士と支援スタッフが連携し、多角的に成長を支える体制を整えています。

◆言語訓練

言語聴覚士による評価を基に、お子さま一人ひとりに合わせた「個別指導」を行います。ことばの発達やコミュニケーションに関する課題を、専門的な視点から丁寧に支援します。

◆発達支援

感覚統合の理論を基盤に、あそびを通して巧緻性・空間認知・見通しを育みます。楽しみながら得た力を、生活や学習の中で安定して活かせるようにサポートします。

◆学習支援

お子さまの特性やニーズに応じた「個別学習支援プログラム」を実施。細やかな支援により、学びの意欲と成長を支えます。

●その他

駐車場	1 台	
他に実施している 障がい福祉サービス		

多機能型（児童発達支援・放課後等デイサービス）

kids salon こたん



運営法人 合同会社おおぞら

所在地 〒486-0842

松原中学校区

春日井市六軒屋町一丁目 24

連絡先 TEL 0568-55-8967

FAX 0568-97-5173



●サービス内容 ※詳細は QR コードからご確認ください。

休業日	日曜日・年末年始			【対象区分・種別】				
時 間	年少未満	10:00～16:00	単独通所	身体	○	知的	○	
	年 少	10:00～17:30	単独通所	精神	○	発達	○	
	年 中	10:00～17:30	単独通所	重心	要相談			
	年 長	10:00～17:30	単独通所	車いす	○	医療的ケア	－	
	登校日	10:00～17:30			【学年別受け入れ可能状況】			
	休校日	10:00～16:00			年少未満	幼稚園 保育園	小学校 低学年	小学校 中学年
定 員	児発 1 名 放デイ 9 名			◎	◎	◎	◎	
送 迎	<input type="checkbox"/> 園（幼稚園・保育園・こども園） <input checked="" type="checkbox"/> 学校			小学校 高学年	中学生	高校生		
	<input checked="" type="checkbox"/> 市内特別支援学校 <input type="checkbox"/> 市外特別支援学校			◎	◎	◎		
	<input checked="" type="checkbox"/> 特別支援学校バス停 <input type="checkbox"/> なし							
食事提供	なし							
実費負担	<input checked="" type="checkbox"/> おやつ <input type="checkbox"/> 教材費 <input type="checkbox"/> 外出に伴う交通費 <input type="checkbox"/> その他 <input type="checkbox"/> 実費負担なし			個別療育	児発 あり 放デイ あり			

●支援内容、アピールポイント

当法人では、特別支援教育の専門家とされる ABA の国際資格 Applied Behavior Analysis Technician (ABAT) 国際認定行動分析技術士を持つ池田翔太郎・池田玲奈が法人スーパーバイザーとして ABA 療育を提供しています。世界で科学的に効果が示された専門的な技術を使用し、問題行動の減少と、こどもたち一人ひとりの生活を支えるスキル獲得への介入を行います。心理士によるアセスメント（WISC、遠城寺式乳幼児分析的発達検査、Vineland- II、M-CHAT など）と国際認定行動分析技術士による行動面のアセスメント(MAS：Motivation Assessment Scale、ABC 分析、頻度データ、反応間時間、タイムサンプリング、刺激選考査定など)を実施し、子どもたちのスキル獲得や行動改善のためのアセスメントを連携して行います。様々なスキルの獲得を正しい方法で促していくのは勿論のこと、既に発生している不適応行動や問題行動への適切な対処と改善(行動変容)を行います。どんなに強い問題行動が出ているお子さんであっても利用枠の範囲で受け入れを行っております。全ては子どもたちの利益のために、特別支援教育の専門家として活動しておりますので気兼ねなくお問い合わせ頂けたらと思います。

●その他

駐車場	2 台
他に実施している 障がい福祉サービス	kids salon ぼの(放課後等デイサービス・児童発達支援) ショートステイぽけ（指定短期入所事業所）



多機能型（児童発達支援・放課後等デイサービス）

kids salon ぽの



運営法人 合同会社おおぞら

所在地 〒486-0851

東部中学校区

春日井市篠木町 7 丁目 12-12

連絡先 TEL 0568-93-6186

FAX 0568-93-6187



●サービス内容 ※詳細は QR コードからご確認ください。

休業日	日曜日・年末年始			【対象区分・種別】			
時 間	年少未満	10:00～16:00	単独通所	身体	○	知的	○
	年 少	10:00～17:30	単独通所	精神	○	発達	○
	年 中	10:00～17:30	単独通所	重心	要相談		
	年 長	10:00～17:30	単独通所	車いす	○	医療的ケア	－
	登校日	10:00～17:30		【学年別受け入れ可能状況】			
	休校日	10:00～16:00		年少未満	幼稚園 保育園	小学校 低学年	小学校 中学年
定 員	児発 2 名 放デイ 8 名			◎	◎	◎	◎
送 迎	□園（幼稚園・保育園・こども園） <input checked="" type="checkbox"/> 学校			小学校 高学年	中学生	高校生	
	<input checked="" type="checkbox"/> 市内特別支援学校 □市外特別支援学校			◎	◎	◎	
	<input checked="" type="checkbox"/> 特別支援学校バス停 □なし						
食事提供	なし						
実費負担	<input checked="" type="checkbox"/> おやつ □教材費 □外出に伴う交通費			個別療育	児発 あり		
	□その他 □実費負担なし				放デイ あり		

●支援内容、アピールポイント

当法人では、特別支援教育の専門家とされる ABA の国際資格 Applied Behavior Analysis Technician (ABAT) 国際認定行動分析技術士を持つ池田翔太郎・池田玲奈が法人スーパーバイザーとして ABA 療育を提供しています。世界で科学的に効果が示された専門的な技術を使用し、問題行動の減少と、こどもたち一人ひとりの生活を支えるスキル獲得への介入を行います。心理士によるアセスメント（WISC、遠城寺式乳幼児分析的発達検査、Vineland- II、M-CHAT など）と国際認定行動分析技術士による行動面のアセスメント(MAS：Motivation Assessment Scale、ABC 分析、頻度データ、反応間時間、タイムサンプリング、刺激選考査定など)を実施し、子どもたちのスキル獲得や行動改善のためのアセスメントを連携して行います。様々なスキルの獲得を正しい方法で促していくのは勿論のこと、既に発生している不適応行動や問題行動への適切な対処と改善(行動変容)を行います。どんなに強い問題行動が出ているお子さんであっても利用枠の範囲で受け入れを行っております。全ては子どもたちの利益のために、特別支援教育の専門家として活動しておりますので気兼ねなくお問い合わせ頂けたらと思います。

●その他

駐車場	3 台	
他に実施している 障がい福祉サービス	kidssalon こたん(放課後等デイサービス・児童発達支援) ショートステイぽつけ（指定短期入所事業所）	

多機能型（児童発達支援・放課後等デイサービス）

S.I.C.KIDS 春日井校



運営法人 株式会社共立

所在地 〒486-0818

松原中学校区

春日井市東野町西 1-4-4

連絡先 TEL 0568-27-7767

FAX 0568-27-7768



●サービス内容 ※詳細は QR コードからご確認ください。

休業日	年末年始			【対象区分・種別】			
時 間	年少未満	12:45～18:45	単独通所	身体	○	知的	○
	年 少	12:45～18:45	単独通所	精神	○	発達	○
	年 中	12:45～18:45	単独通所	重心	－		
	年 長	12:45～18:45	単独通所	車いす	－	医療的ケア	－
	登校日	12:45～18:45		【学年別受け入れ可能状況】			
	休校日	10:00～16:00		年少未満	幼稚園 保育園	小学校 低学年	小学校 中学年
定 員	児発 3 名 放デイ 7 名			○	◎	○	○
送 迎	<input type="checkbox"/> 園（幼稚園・保育園・こども園） <input type="checkbox"/> 学校			小学校 高学年	中学生	高校生	
	<input type="checkbox"/> 市内特別支援学校 <input type="checkbox"/> 市外特別支援学校			○	○	○	
	<input type="checkbox"/> 特別支援学校バス停 <input checked="" type="checkbox"/> なし						
食事提供	なし						
実費負担	<input type="checkbox"/> おやつ <input type="checkbox"/> 教材費 <input type="checkbox"/> 外出に伴う交通費			個別療育	児発 あり		
	<input type="checkbox"/> その他 <input checked="" type="checkbox"/> 実費負担なし				放デイ あり		

●支援内容、アピールポイント

- ★運動をすることで、『健康な身体づくり』『心の育成』『社会的適応力』の発達を促します。
- ★海馬、扁桃体への間接的な刺激で『学習機能の発達の遅れ』『情動機能の発達の遅れ』にアプローチします。
- ★安心できる環境下で、『原始反射の統合』『感覚統合』『ビジョントレーニング』などを行うことによって、未熟な土台にアプローチします。
- ★集団が苦手なお子様でも、人との関わり方や聞く姿勢を身に付けられるよう個別支援を行っています。

●その他

駐車場	3 台	
他に実施している 障がい福祉サービス		

多機能型（児童発達支援・放課後等デイサービス）

児童発達支援・放課後等デイサービス りとす



運営法人 一般社団法人ペリドット

所在地 〒486-0912

西部中学校区

春日井市高山町2丁目28-13

連絡先 TEL 0568-27-8255

FAX 0568-27-8256



●サービス内容 ※詳細はQRコードからご確認ください。

休業日	日曜日・GW・お盆・お正月			【対象区分・種別】				
時 間	年少未満	—:—～—:—	受け入れなし ※	身体	—	知的	○	
	年 少	—:—～—:—	受け入れなし ※	精神	○	発達	○	
	年 中	—:—～—:—	受け入れなし ※	重心	—			
	年 長	—:—～—:—	受け入れなし ※	車いす	—	医療的ケア	—	
	登校日	13:00～18:00			【学年別受け入れ可能状況】			
	休校日	10:00～16:00			年少未満	幼稚園 保育園	小学校 低学年	小学校 中学年
定 員	児発 1 名 放デイ 9 名			—	—	—	○	
送 迎	<input type="checkbox"/> 園（幼稚園・保育園・こども園） <input checked="" type="checkbox"/> 学校			小学校 高学年	中学生	高校生		
	<input checked="" type="checkbox"/> 市内特別支援学校 <input checked="" type="checkbox"/> 市外特別支援学校 <input checked="" type="checkbox"/> 特別支援学校バス停 <input type="checkbox"/> なし			○	◎	○		
食事提供	なし							
実費負担	<input type="checkbox"/> おやつ <input type="checkbox"/> 教材費 <input type="checkbox"/> 外出に伴う交通費			個別療育	児発 あり			
	<input type="checkbox"/> その他 <input checked="" type="checkbox"/> 実費負担なし				放デイ あり			

●支援内容、アピールポイント

令和7年5月1日 OPEN。中・高校生向けの放課後等デイサービスです。見落とされがちな思春期のお子様の成長に向き合います。

※理由あって進学を見送った18歳未満のお子様を、児童発達支援で受け入れています。

調理・掃除・洗濯・公共交通機関を使う目的地への移動・余暇時間を楽しむ趣味の選択など人生を楽しく生きる力を育む支援を目指しています。

人生に必要な3つの知識、1・自己理解を深める知識 2・社会で生きるための知識 3・変化に対応するための知識をバランスよく身に付けられるよう、積極的に学びの場を作っていきます。

●その他

駐車場	3 台	
他に実施している障がい福祉サービス		

多機能型（児童発達支援・放課後等デイサービス）

popo 春日井



運営法人 株式会社 popo chérie

所在地 〒486-0955

知多中学校校区

春日井市二子町 1 丁目 5-8 二子山キャスル 2 階

連絡先 TEL 0568-27-6291

FAX 0568-27-6292



●サービス内容 ※詳細は QR コードからご確認ください。

休業日	日曜日・事業所が定める日・12/30～1/3			【対象区分・種別】			
時 間	年少未満	12:00～16:00	単独通所	身体	○	知的	○
	年 少	12:00～16:00	単独通所	精神	○	発達	○
	年 中	12:00～16:00	単独通所	重心	要相談		
	年 長	12:00～16:00	単独通所	車いす	要相談	医療的ケア	－
	登校日	15:00～18:00		【学年別受け入れ可能状況】			
	休校日	10:00～16:00		年少未満	幼稚園 保育園	小学校 低学年	小学校 中学年
定 員	児発 5 名 放デイ 5 名			○	○	○	○
送 迎	☑園（幼稚園・保育園・こども園） ☑学校			小学校 高学年	中学生	高校生	
	☑市内特別支援学校 ☑市外特別支援学校			○	○	○	
	☑特別支援学校バス停 □なし						
食事提供	なし						
実費負担	☑おやつ □教材費 □外出に伴う交通費			個別療育	児発 あり		
	□その他 □実費負担なし				放デイ なし		

●支援内容、アピールポイント

私たちは、子ども一人ひとりに寄り添い、「今」の力を大切にしながら、その子らしい成長を支援します。

●その他

駐車場	7 台	
他に実施している 障がい福祉サービス	なし	



運営法人 株式会社アテナ

所在地 〒487-0033

岩成台中学校区

春日井市岩成台 10-1-4

連絡先 TEL 0568-37-0181

FAX 0568-37-0182



●サービス内容 ※詳細は QR コードからご確認ください。

休業日	日曜日・GW・お盆・年末年始	【対象区分・種別】			
時 間	年少未満	—:—~—:—	要相談	身体	要相談
	年 少	11:00~18:00	単独通所	精神	○
	年 中	11:00~18:00	単独通所	知的	発達
	年 長	11:00~18:00	単独通所	重心	—
	登校日	11:00~18:00		車いす	—
	休校日	10:00~17:00			医療的ケア
定 員	児発 3 名 放デイ 7 名	【学年別受け入れ可能状況】			
送 迎	<input checked="" type="checkbox"/> 園（幼稚園・保育園・こども園） <input checked="" type="checkbox"/> 学校 <input checked="" type="checkbox"/> 市内特別支援学校 <input type="checkbox"/> 市外特別支援学校 <input type="checkbox"/> 特別支援学校バス停 <input type="checkbox"/> なし	年少未満	幼稚園 保育園	小学校 低学年	小学校 中学年
		要相談	要相談	要相談	要相談
		小学校 高学年	中学生	高校生	
		要相談	要相談	要相談	
食事提供	なし				
実費負担	<input type="checkbox"/> おやつ <input type="checkbox"/> 教材費 <input checked="" type="checkbox"/> 外出に伴う交通費 <input checked="" type="checkbox"/> その他 <input type="checkbox"/> 実費負担なし	個別療育	児発 あり 放デイ あり		

●支援内容、アピールポイント

お子さまのちょっと先の未来を想像してみませんか？

その先のそのまたちょっと先のお子さまの未来がより良いものであるように、

今出来る最善のことはなんだろうと一緒に考えていきませんか？

ひとりひとりの“生きる力…”はたらく”を育てたい。 お子さまが笑顔で過ごす未来のイメージを目指して…

ひとりひとりの「できる」を見つけて「できたよ」をみんなでいっしょによろこびたい

すまいるグループでは個々の特性から「好き」を探し、スキルをのばし「はたらく」へ。教育現場から社会生活へのシフトアップを目指し、一般就労や障がい就労継続支援 A 型・B 型事業所につなげ、将来ひとりひとりが安心して活躍できる生活力をサポートします。

●その他

駐車場	2 台	他に実施している 障がい福祉サービス	☆児童発達支援・放課後等デイサービス スマイルまあち （2025 年 11 月開所予定） ☆相談支援事業所スマイルはあと 特定生活援助非営利活動法人すまいる ・就労継続支援 B 型 ・共同生活援助	

多機能型（児童発達支援・放課後等デイサービス）

言語・発達サポートルーム ソラシド すてっぷ。



運営法人 株式会社 KeepStep

所在地 〒486-0818

松原中学校区

春日井市東野町 10 丁目 12-17

連絡先 TEL 0568-93-6773

FAX 0568-93-6772



●サービス内容 ※詳細は QR コードからご確認ください。

休業日	土日・年末年始			【対象区分・種別】			
時 間	年少未満	10:15～16:55	単独通所	身体	－	知的	○
	年 少	10:15～17:15	単独通所	精神	○	発達	○
	年 中	10:15～17:15	単独通所	重心	－		
	年 長	10:15～17:15	単独通所	車いす	－	医療的ケア	－
	登校日	10:15～17:15		【学年別受け入れ可能状況】			
	休校日	10:15～17:15		年少未満	幼稚園 保育園	小学校 低学年	小学校 中学年
定 員	児発 5 名 放デイ 5 名			○	◎	○	○
送 迎	□園（幼稚園・保育園・こども園） □学校			小学校 高学年	中学生	高校生	
	□市内特別支援学校 □市外特別支援学校			－	－	－	
	□特別支援学校バス停 <input checked="" type="checkbox"/> なし						
食事提供	なし						
実費負担	□おやつ □教材費 □外出に伴う交通費 □その他 <input checked="" type="checkbox"/> 実費負担なし			個別療育	児発 あり 放デイ あり		

●支援内容、アピールポイント

◎言語聴覚士と発達支援・学習支援スタッフが連携し、お子さま一人ひとりの成長のペースや課題に合わせた**個別指導**を行います。

◎ことばやコミュニケーションの力を高めるためには、感覚・認知・学習など幅広い発達の支えが欠かせません。専門職が協働し、学習や生活の中で力を活かせるよう多角的にサポートします。

・『コミュニケーションを広げる**言語訓練**』…言語聴覚士の評価を基に、お子さま一人ひとりに合わせた「個別訓練」を行います。言葉の発達やコミュニケーションの課題を、専門的な視点から丁寧に支援します。

・『わかる！できる！が広がる**学習支援**』…お子さまの特性やニーズに応じた「個別学習支援プログラム」を実施。細やかな支援で学びの意欲と成長を支えます。

・『言葉の力を育むための**感覚統合を取り入れた運動**』

●その他

駐車場	2 台	
他に実施している 障がい福祉サービス		