

## 4 主な出火原因別の状況

平成 25 年中の出火原因で最も多いのが「放火（「疑い」を含む、以下同じ。）」で、22 件発生している。次いで「こんろ」10 件、「たばこ」8 件、「火遊び」が 7 件の順となっている。

過去の主な出火原因別件数をみると、「放火」、「たばこ」、「こんろ」が常に出火原因の上位となっている。

出火原因別件数状況は、図 4-0-1 に示すとおりである。

図 4-0-1 出火原因別件数状況（最近 5 年間）

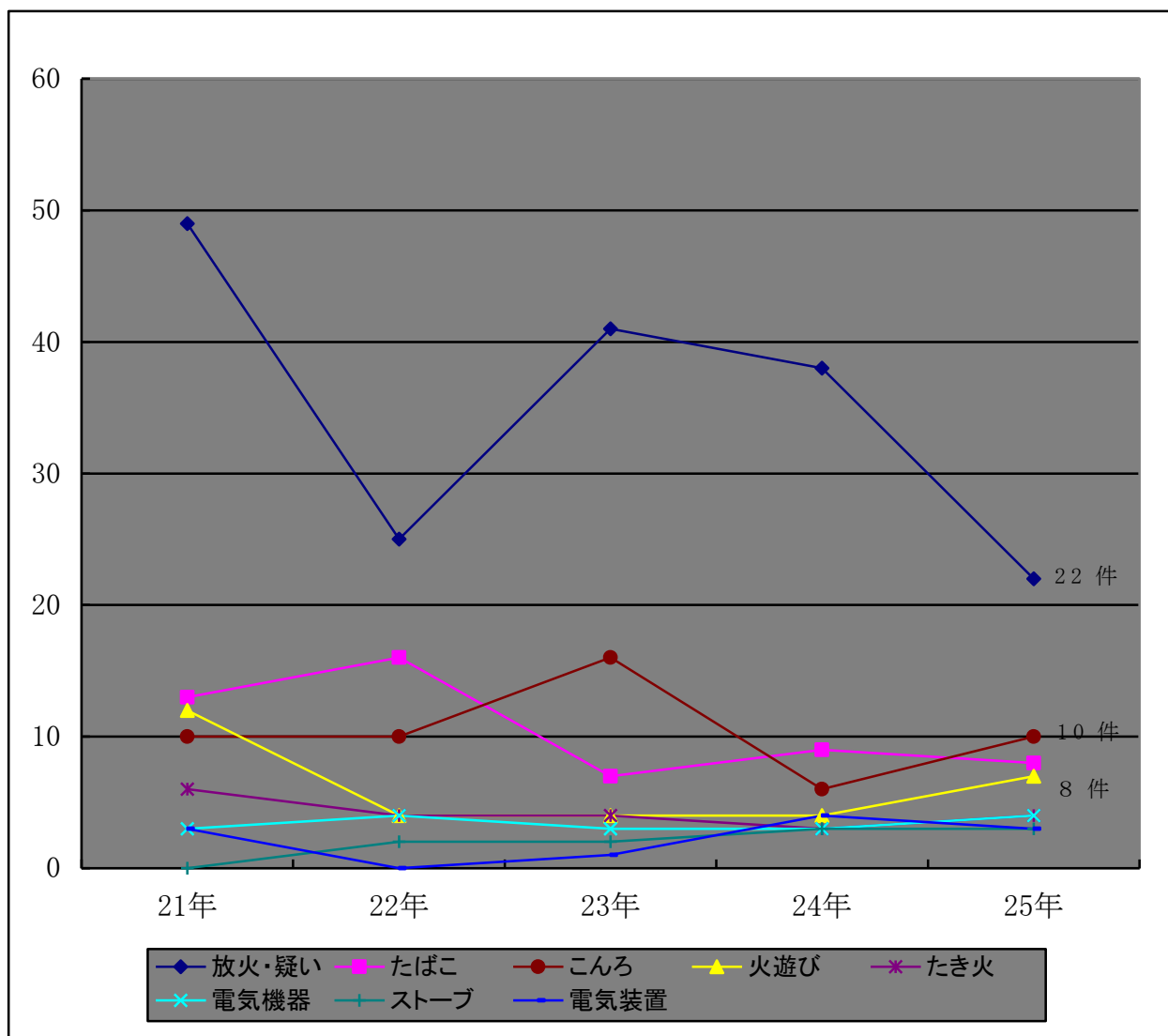

平成 25 年中の出火原因上位である「放火」、「こんろ」、「たばこ」の 3 つについて、以下取り上げる。

(1) 放火～23年連続、出火原因の1位～

ア 火災状況

平成25年中の「放火」による出火件数は、前年に比べ16件減少して22件であり、全火災(113件)の19.4%となっている。放火による火災は、平成3年から23年連続して出火原因の1位となっている。

放火火災の状況は、表4-1-1に示すとおりである。

表4-1-1 放火火災一覧(最近5年間)

| 平成 | 出火件数(件) |    |         |    |     |    |    |    |    |     | 焼損床面積<br>(㎡) | 損害額<br>(千円) | 死者<br>(人) | 負傷者<br>(人) |
|----|---------|----|---------|----|-----|----|----|----|----|-----|--------------|-------------|-----------|------------|
|    | 合計      | 建物 | 焼損棟数(棟) |    |     |    |    | 林野 | 車両 | その他 |              |             |           |            |
|    |         |    | 全焼      | 半焼 | 部分焼 | ぼや | 合計 |    |    |     |              |             |           |            |
| 21 | 49      | 21 | 2       | 1  | 4   | 15 | 22 | 1  | 5  | 22  | 509          | 62,462      | 4(4)      | 1(0)       |
| 22 | 25      | 10 | 1       | 1  | 7   | 5  | 14 | 1  | 4  | 10  | 80           | 14,915      | 1(1)      | 0(0)       |
| 23 | 41      | 16 | 0       | 1  | 5   | 12 | 18 | 0  | 5  | 20  | 349          | 7,978       | 0(0)      | 4(2)       |
| 24 | 38      | 14 | 4       | 1  | 4   | 11 | 20 | 0  | 3  | 21  | 171          | 5,688       | 1(1)      | 0(0)       |
| 25 | 22      | 5  | 2       | 0  | 3   | 1  | 6  | 1  | 1  | 15  | 146          | 22,085      | 0(0)      | 1(1)       |

(参考) 1 焼損棟数に類焼棟も含む。

2 死者及び負傷者の( )は、自殺者・自損者を表す。

「放火」による火災の種別は、その他の火災が15件で68.2%となっており、次いで建物火災が5件(22.8%)、車両火災と林野火災がそれぞれ1件(4.5%)となっている。

「放火」による火災の損害額は22,085千円で、火災による損害額全体(139,431千円)の15.8%となっている。

## イ 時間帯別発生状況

「放火」による火災 22 件について、発生状況を時間帯別にみると、周りが暗くなる 20 時から翌 6 時の時間帯に 9 件発生し、40.9%を占めている。

時間帯別発生状況は、図 4-1-1 に示すとおりである。

図 4-1-1 時間帯別発生状況（単位：件）

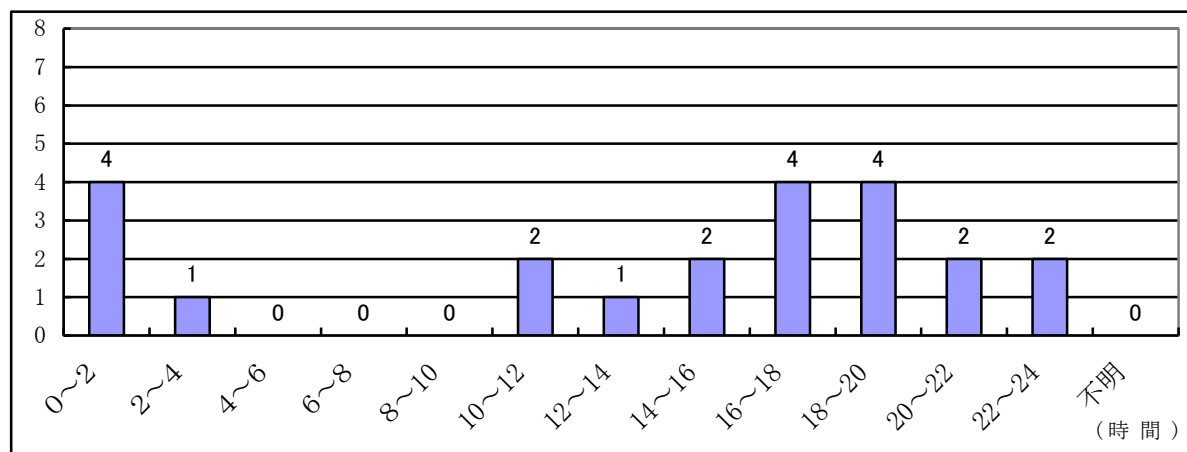

## ウ 出火箇所と着火物

「放火」による火災 22 件を、建物火災と建物火災以外の火災に大別してみると、建物火災は 5 件、建物火災以外の火災は 17 件発生している。

建物火災 5 件の出火箇所をみると、物置 2 件、トイレ 1 件、空き家 1 件、押入れ 1 件となっている。

建物火災以外の火災 17 件の内訳は、車両火災が 1 件、林野火災が 1 件、その他の火災が 15 件となっており、出火箇所をみると、「公園」が最も多く 5 件となっている。

着火物をみると、建物火災では「袋及び紙製品」が最も多く 2 件で、建物火災以外の火災では「枯草」が最も多く 5 件となっている。

## エ 用途別

「放火」による建物火災 5 件を火元建物用途別にみると、住宅で 2 件発生している。

建物用途別発生状況は、表 4-1-2 に示すとおりである。

表 4-1-2 建物用途別発生状況（単位：件）

| 火元の用途 |     |      |      |      |        |     |      |        |    |     |        |     |
|-------|-----|------|------|------|--------|-----|------|--------|----|-----|--------|-----|
| 合計    | 居住系 |      |      |      |        | 事業系 |      |        |    |     |        |     |
|       | 小計  | 一般住宅 | 共同住宅 | 併用住宅 | 住宅付属建物 | 小計  | 複合用途 | 物品販売店舗 | 倉庫 | 作業場 | 旅館・ホテル | その他 |
| 5     | 2   | 2    | 0    | 0    | 0      | 3   | 0    | 0      | 0  | 0   | 1      | 2   |

(2) こんろ～主に天ぷら油から出火～

ア 火災状況

平成 25 年中の「こんろ」による出火件数は 10 件であり、全火災（113 件）の 8.8% となっている。

「こんろ」による火災のうち、「天ぷら油」が起因する火災が最も多く 7 件で 70% を占めている。

こんろ火災の状況は図 4-2-1 に、天ぷら油による火災の状況は表 4-2-1 に示すとおりである。

図 4-2-1 こんろ火災の状況（最近 5 年間、単位：件）



表 4-2-1 天ぷら油による火災の状況（最近 5 年間）

| 平成 | 建物火災（件） |    |    |     |    | 焼損床面積<br>(㎡) | 焼損表面積<br>(㎡) | 損害額<br>(千円) | 焼損棟数<br>(棟) | り災世帯<br>(世帯) | 死者<br>(人) | 負傷者<br>(人) |
|----|---------|----|----|-----|----|--------------|--------------|-------------|-------------|--------------|-----------|------------|
|    | 合計      | 全焼 | 半焼 | 部分焼 | ぼや |              |              |             |             |              |           |            |
| 21 | 6       | 0  | 0  | 3   | 3  | 11           | 34           | 1,265       | 6           | 6            | 0         | 1          |
| 22 | 4       | 0  | 0  | 3   | 1  | 8            | 2            | 186         | 4           | 4            | 0         | 1          |
| 23 | 11      | 0  | 0  | 5   | 6  | 3            | 7            | 397         | 11          | 10           | 0         | 1          |
| 24 | 6       | 0  | 0  | 1   | 5  | 6            | 0            | 303         | 6           | 4            | 0         | 3          |
| 25 | 7       | 1  | 0  | 2   | 4  | 58           | 2            | 4,114       | 8           | 6            | 0         | 7          |

天ぷら油による火災を含めた、「こんろ」による火災の損害額は 4,114 千円で、火災による損害額全体（139,431 千円）の 3% となっている。

### イ 時間帯別発生状況

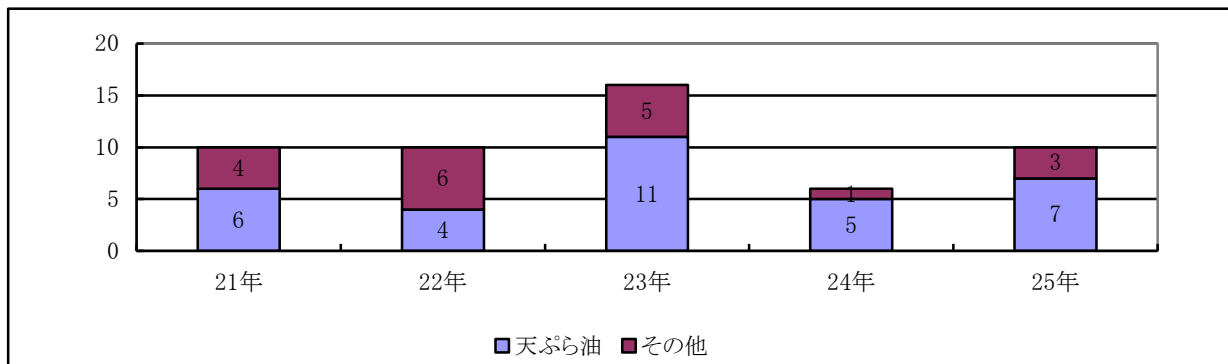
「こんろ」による火災 10 件について、発生状況を時間帯別にみると、食事の時間帯に最も多く発生している。

時間帯別発生状況は、図 4-2-2 に示すとおりである。

図 4-2-2 時間帯別発生状況（単位：件）

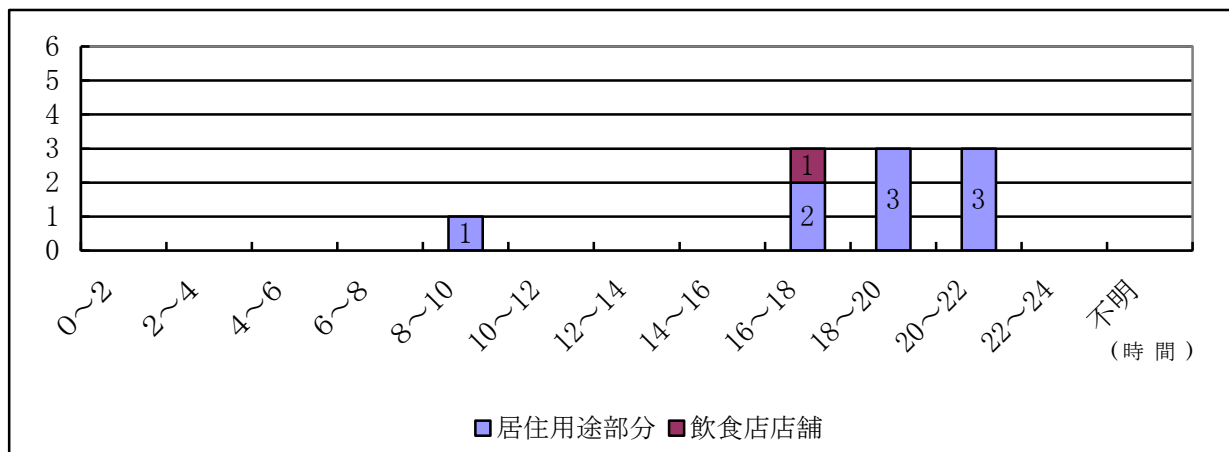

## ウ 出火箇所と着火物

「こんろ」による火災 10 件を出火箇所で見ると、居住用途部分は 9 件（90%）、物品販売店舗等の居住用途部分以外は 1 件（10%）である。

原因別で見ると、「放置・忘れる」が 7 件、「過熱」が 1 件、「その他」が 2 件となっている。

## (3) たばこ～昨年より 1 件減少～

### ア 火災状況

平成 25 年中の「たばこ」による出火件数は 8 件であり、全火災（113 件）の 7%となっている。

「たばこ」による火災は前年の 9 件から 1 件減少しており、火災の種別は、建物火災が 4 件で 50%を占め、次いでその他の火災が 3 件（37.5%）、車両火災で 1 件（12.5%）となっている。

「たばこ」による火災の損害額は 2,242 千円で、火災による損害額全体（139,431 千円）の 1.6%となっている。

たばこによる火災の状況は、表 4-3-1 に示すとおりである。

表 4-3-1 たばこによる火災一覧（最近 5 年間）

| 平成 | 出火件数（件） |    |         |    |     |    |    |    |    |     | 焼損床面積<br>(㎡) | 林野焼損面積<br>(a) | 損害額<br>(千円) | 死者<br>(人) | 負傷者<br>(人) |
|----|---------|----|---------|----|-----|----|----|----|----|-----|--------------|---------------|-------------|-----------|------------|
|    | 合計      | 建物 | 焼損棟数（棟） |    |     |    |    | 林野 | 車両 | その他 |              |               |             |           |            |
|    |         |    | 全焼      | 半焼 | 部分焼 | ぼや | 合計 |    |    |     |              |               |             |           |            |
| 21 | 13      | 6  | 0       | 1  | 3   | 2  | 6  | 0  | 1  | 6   | 63           | 0             | 11,274      | 0         | 8          |
| 22 | 16      | 7  | 0       | 0  | 4   | 3  | 7  | 0  | 1  | 8   | 74           | 0             | 27,772      | 0         | 0          |
| 23 | 7       | 6  | 1       | 1  | 6   | 2  | 10 | 0  | 0  | 1   | 256          | 0             | 15,914      | 2         | 0          |
| 24 | 9       | 6  | 1       | 0  | 3   | 2  | 6  | 0  | 1  | 2   | 64           | 0             | 9,214       | 1         | 1          |
| 25 | 8       | 4  | 0       | 1  | 1   | 2  | 4  | 0  | 1  | 3   | 47           | 0             | 2,242       | 0         | 0          |

（参考）焼損棟数に類焼棟も含む。

### イ 時間帯別発生状況

たばこによる火災 8 件について、発生状況を時間帯別にみると、顕著な差はなく昼夜問わず発生している。時間帯別発生状況は、図 4-3-1 に示すとおりである。

図 4-3-1 時間帯別発生状況（単位：件）

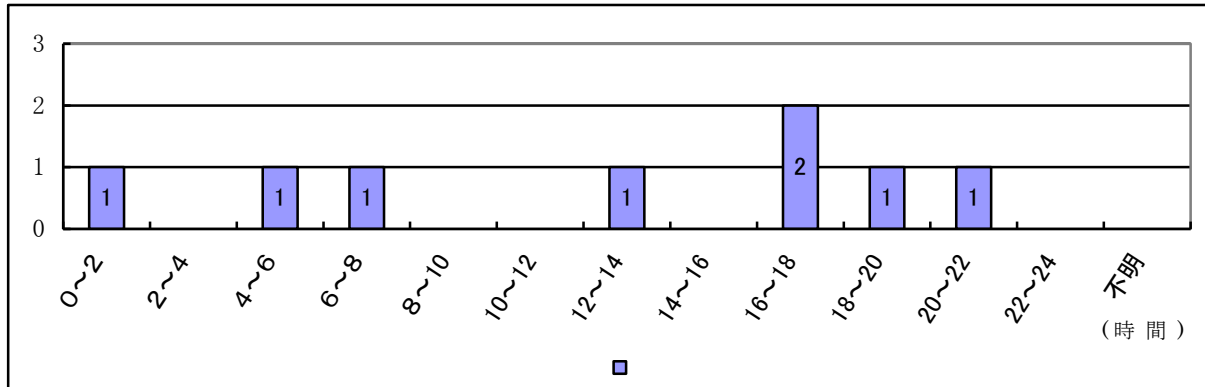

### ウ 出火箇所と着火物

「たばこ」による火災 8 件を出火箇所で見ると、主に建物の部分は 4 件、建物以外では 4 件発生している。主に建物の部分で発生した 4 件をみると、「居室」が最も多く 3 件で 75% を占めている。

また、着火物は「ごみくず等」の 4 件で、吸殻の不始末が原因とみられる。

建物以外の場所で発生した 4 件では、車両内で灰が落下した 1 件や、河川敷や公園で枯草や立木に着火した 3 件で吸殻の不始末が原因で出火している。