広報
春日井
2007
No.1379
平成19年
9/15

情報最前線

熊野町の一部で丁目・地番が変わります、介護保険の受領委任払い制度がスタート

など

2 シルバー人材センターを活用しましょう
5 レンタサイクルでエコな移動を
6 Photo ホット ほっと
8 情報最前線
10 平成20年4月から医療制度が変わります
11 各種お知らせ
22 まちの伝言板など
23 緊急医など

「みろく会」は、高校生から社会人まで幅広い年齢や分野の人が集まった、キャンプ指導を主な活動とする団体です。市少年自然の家の主催事業では、子どもたちと早朝登山をしたり、野外炊事をしたりするなど、自然体験の愉快な先生として大活躍しています。

シルバー人材センターを活用しましょう

シルバー人材センターは、高齢者の豊富な経験・知識・技能を生かすため、地域社会に密着した臨時的かつ短期的な仕事を家庭、事業所、官公庁などから引き受け、会員に提供している公益法人です。「自主・自立、共働・共助」を理念とする会員組織で、自分たちで役員を選び、自主的・主体的な運営をしています。市シルバー人材センターは昭和55年10月8日に設立して以来、全国でも唯一の自動車の洗車・コーティング事業を行うなど、さまざまな仕事を行うことで地域に貢献しています。シルバー人材センターを活用しましょう。

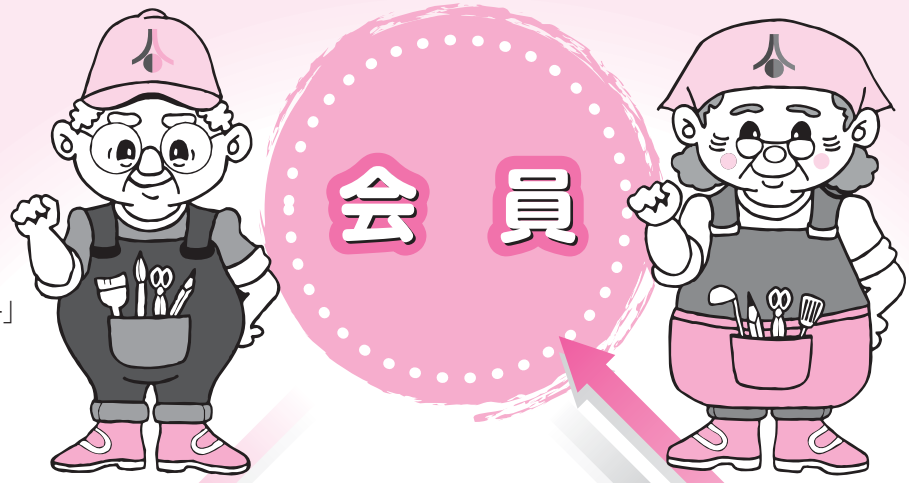

「銀イチロー」

「銀子」
※(社)県シルバー人材センター連合会のマスコットです

シルバー人材センターの仕組み

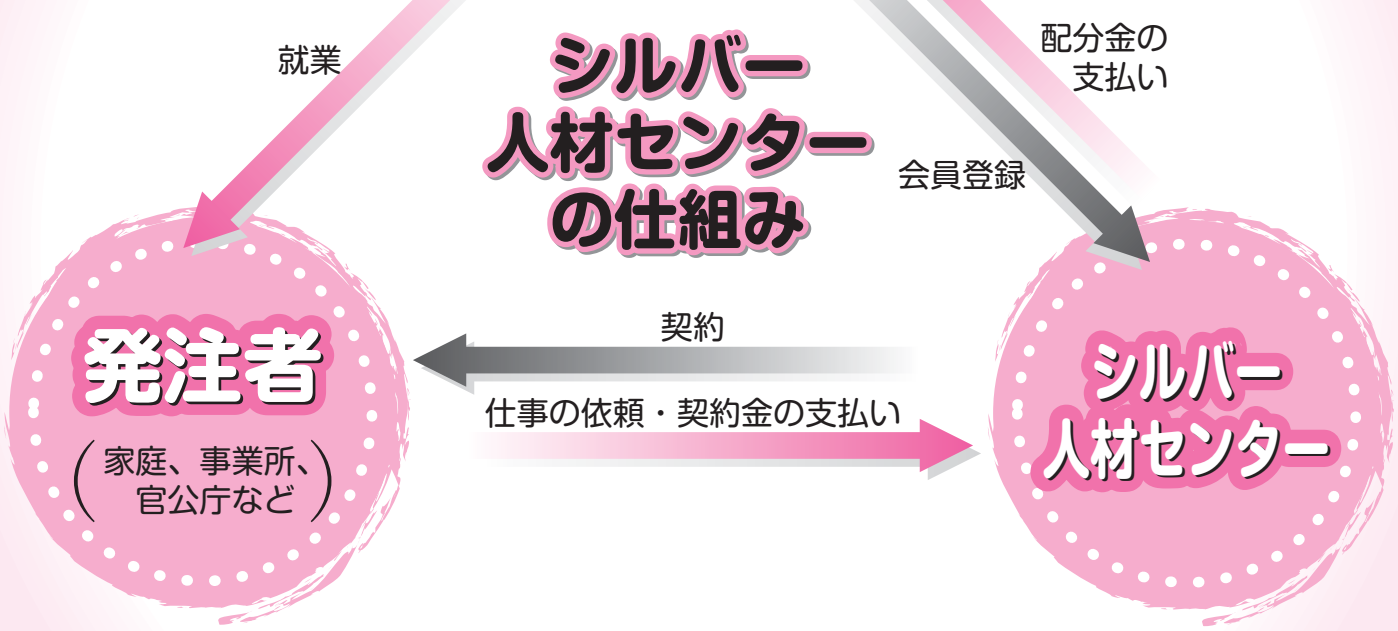

開所日・時間▶月～金曜日、午前8時30分～午後5時15分
閉所日▶土・日曜日、祝休日、年末年始(12月29日～1月3日)
ところ▶瑞穂通1－186(☎84－3515、ＦＡＸ84－3125)
駐車場▶台数に限りあり
交通機関▶ＪＲ勝川駅より名鉄バス「春日井高校前」下車、徒歩7分
Eメール：kasugai@sjc.ne.jp
ホームページ：http://www.sjc.ne.jp/kasugai/

さまざまな仕事をしています

市シルバー人材センターには、さまざまな仕事があります。やりたいと思った仕事、頼みたい仕事があれば、連絡してください。

屋内外の一般作業

●屋外清掃　●屋内清掃
●除草・草刈り　●洗車

管理の仕事

●自転車整理
●施設の宿日直
●駐車場管理

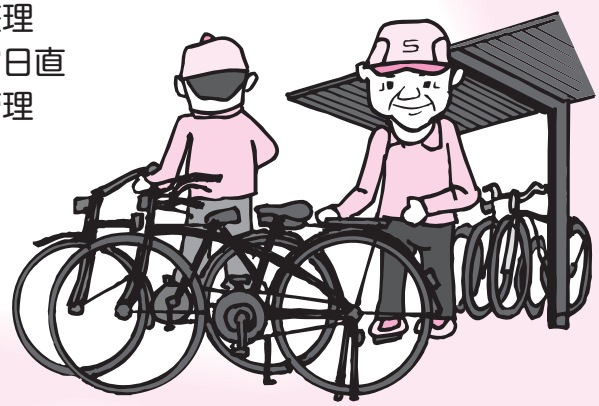

サービスの仕事

●家事援助サービス

事務の仕事

●毛筆での賞状書き
●あて名書き
●受け付け事務

技能が必要な仕事

●ふすま張り
●大工仕事
●植木の手入れ
●のぼりのデザイン・作成

仕事を頼むには

○公共的・公益的な団体ですので、安心して仕事を任せられます。また、営利を目的としていないので、一般的に割安な金額で依頼することができます。
○電話やファクス、インターネットで依頼することができます。申し込みホームページ　http://shigoto.sjc.ne.jp
○仕事はシルバー人材センターが責任を持って完成または遂行します。

働く会員は

○自分の体力・能力、希望に応じて働くことができます。
○請負または委託の形式により仕事を引き受けます。
○労働基準法や雇用保険法は適用されませんが、安心して就業できるよう、シルバー保険で万一の事故に備えています。
○公平な就業機会を得るため、通常は交替で就業します。
○引き受けた仕事を完成または遂行することで、内容によって配分金を受け取れます。

真心込めて ピカピカにします
～シルバー洗車隊

「シルバー洗車隊」は、シルバー人材センターが行っているシニアワークプログラムの洗車・コーティング講習会を受けた人たちで平成14年11月から始まりました。総勢8人による洗車・コーティングの有料サービスを行う全国でも春日井だけの事業です。真っ黒に日焼けしたメンバーは、持ち込まれた車を手際よく洗車・コーティングをしながらも、仕上がりを入念にチェックしていました。

★メンバーの皆さんは

家で何もしないでいるよりも健康にいいから始めたところ、体を動かすと気持ちいいし、メンバーと知り合うことができて人の輪が広がり楽しみが増えました。

★発注者からは（市内在住の50代男性）

洗車隊ができた当初に試しに頼んでみたところ、きれいな仕上がりだったのでずっと利用しています。車の引き取りもしてくれるので助かります。知人にも教えてあげたらみんな気に入って利用しています。

会員になりたい！

市シルバー人材センターには、平成19年8月10日現在719人（男性550人、女性169人）が会員登録しています。働く喜びと社会参加の輪を広げてみませんか。

条　件

おおむね60歳以上の人　健康な人　働く意欲のある人　理念に賛同できる人　定められた会費（年間1000円）を納入できる人

入会の手続きは

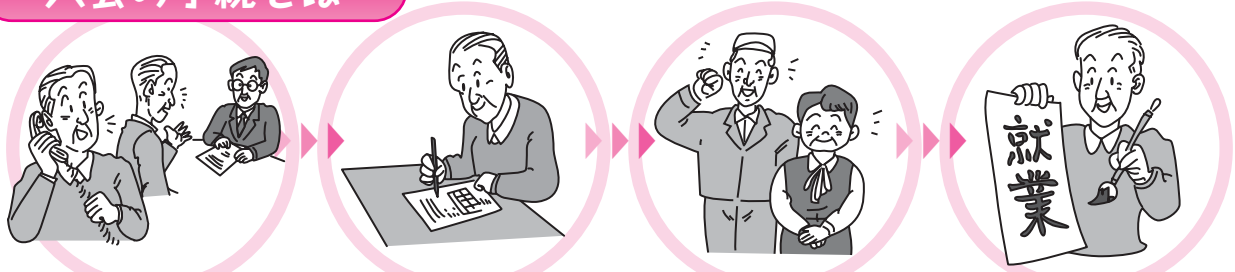

❶市シルバー人材センターへ連絡してください

❷事務局にて入会説明会を開催します

❸入会申し込みをされると理事会にて入会審査を行います

❹承認されると会員として登録されます

問い合わせ▶市シルバー人材センター（☎84－3515）

レンタサイクルで エコな移動を

少しずつ、暑さが和らいできて、外出しやすい時季になってきました。
買い物や出掛けるときには、レンタサイクルを利用してみませんか。

レンタサイクルは放置自転車をリサイクルしたものです。

レンタサイクルの利用方法

借り方	受け付けで貸出簿に必要事項を記入し、鍵を受け取ります	鍵と同じ番号のレンタサイクルを使用します ※自転車の状態を確認してから乗ってください。
返し方	借りた場所に返します ※別の場所に返却しないでください。	受け付けに鍵を返します ※故障などがあれば受け付けに伝えてください。

9月20日(木)から一部リニューアル

レンタサイクルマップ

9月20日(木)からレンタサイクルの一部の設置場所と設置台数が変わります。

No.	受付場所	閉館日・休業日	貸出時間(当日のみ)
❶	市役所正面玄関	土・日曜日、祝休日	8：30～16：30
❷	JR春日井駅北口自転車等駐車場	無休	8：30～20：00
❸	鳥居松広小路商店街内「器のおおさわ林商店」	月曜日	9：30～20：00
❹	勝川駅前通商店街内「水徳勝川駅前店」	木曜日	10：00～19：00
❺	中央公民館	月曜日※	8：30～20：00
❻	レディヤンかすがい	月曜日※	8：30～20：00
❼	総合福祉センター	月曜日	8：30～16：30

貸出日は、各施設などの開館日・営業日です。年末年始などの閉館日・休業日は、受付場所により異なります。
※月曜日が祝休日のときは、その直後の祝休日でない日です。

問い合わせ▶交通対策課(☎85－6052)

Photo ホット ほっと

7/24㈫～9/5㈬ 出会い、広がる友好の輪

姉妹都市のカナダ・ケローナ市から来日中のダルトン・G・ポリバスさんとリー・パトリック・ジャニンバツさんが、姉妹都市に関する知識を深めるため、市を訪れました。市に滞在中２人は、市役所や市内施設の見学、中学生との交流などを通じて市の文化を体験しました。

友好の証し　ケローナ通りのセイル

中学生との交流

リー・パトリック・ジャニンバツさん　ダルトン・G・ポリバスさん

8/1㈬～12㈰ 動物園ができました？（文化フォーラム春日井）

「ペーパーわんことなかまたち～いしかわこうじの世界」の企画展で、小さな紙製の動物を作る工作コーナーが設置されました。子どもたちが自分だけの色や表情を描いて作った動物たちは、交流アトリウムの特設展示場「ペーパーどうぶつえん」に集められ、本物の動物園のようでした。

8/20㈪ 介護世代が集まれば・・・
（東部市民センター）

誰もが安心して、生き生きと暮らせるまちづくりを目指す市民団体「まちのエキスパネット」の主催で「介護世代の『おしゃべり交流会』」が行われ、家族の介護や自分の老後についての情報や意見を交換しました。老後をどこで過ごすかということについて、自宅を売って高齢者優良賃貸住宅に住むことにした人、老人ホームを見学している人などが自分の体験を伝えました。ほかにも定年退職を迎えた後、互いに楽しく夫婦生活を送るにはどうするかなど、いろいろな話題を真剣ながらも和気あいあいと話し合っていました。

8/26㈰～28㈫ 電動カート作ったよ
（少年自然の家）

2泊3日の電動カート手作り教室が電気自動車（ＥＶ）の製作を通じて環境問題を考える市民団体「日本ＥＶクラブ愛知」の主催で行われました。
参加者は、合宿2日目の午前中に車体を組み立て、午後からは電装品の組み付けをして電動カートを完成させました。完成した電動カートは日本ＥＶクラブ愛知で保管し、自動車学校の敷地を借りて後日、試乗会を行う予定です。

情報をお寄せください！

『Photo　ホット　ほっと』では、市内であった出来事などを、写真入りで温かい気持ちになったり、ちょっぴり微笑みたくなったりする記事も交えてお伝えしています。

このページに掲載する市民の皆さんの身近な出来事をぜひ紹介してください。広報担当者が取材に伺います。　※誌面の都合で掲載できないこともあります。

◆情報提供は、氏名、連絡先、出来事の内容などを書いて、手紙かはがき、ファクス、電話、Ｅメールで、〒486－8686春日井市役所広報広聴課（☎85－6036、ＦＡＸ84－7421、Ｅメールkoho@city.kasugai.lg.jp）へ

熊野町の一部で丁目・地番が変わります

篠原土地区画整理事業は、9月14日(金)に換地処分の公告がされました。
このため、9月15日(土)から熊野町の一部で丁目・地番が変わります。

※既に登録済みの戸籍簿・住民票の丁目・地番の変更手続きは、市で行います。
※既に登記済みの土地・建物の表示の変更登記は、法務局で行います。
※権利者の住所変更の登記は行いませんので、登記権利者の住所変更が必要な人は、換地処分に係る登記完了後に法務局へ所定の申請をしてください。

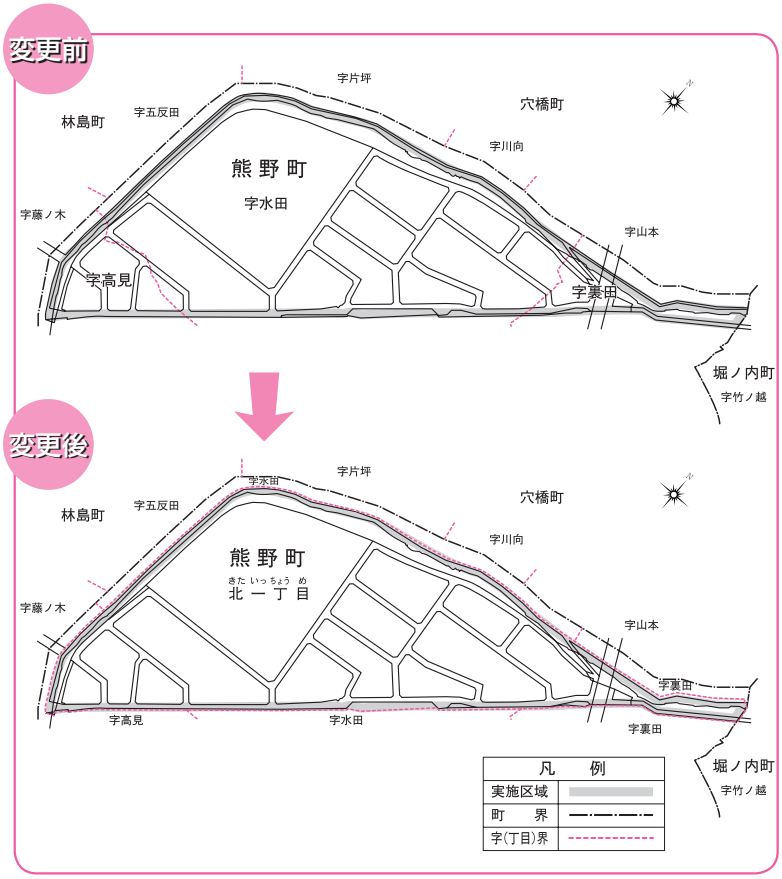

問い合わせ▶都市政策課(☎85－6268)

介護保険の受領委任払い制度がスタート

10月1日(月)から、介護保険の福祉用具購入費と住宅改修費、一般高齢者住宅改修費助成について、利用者の一時的な費用負担が軽くなる「受領委任払い制度」が始まります。

受領委任払い制度

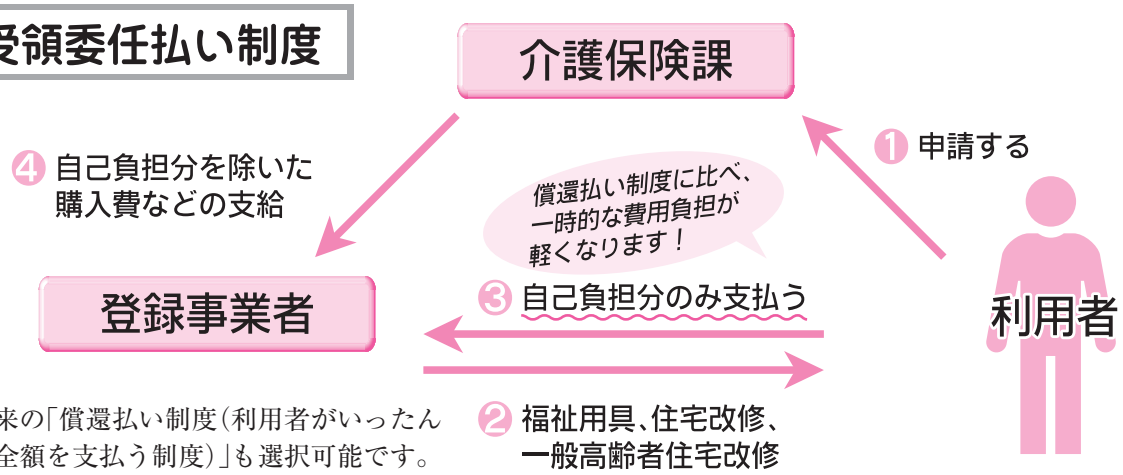

※従来の「償還払い制度(利用者がいったん費用全額を支払う制度)」も選択可能です。

問い合わせ▶介護保険課(☎85－6921)

9月30日(日)
国際交流ルームがオープン

ささえ愛センター内に「国際交流ルーム(仮称)」がオープンします。外国語のパンフレットや国際交流活動に関する情報などが入手でき、外国人を対象とした相談コーナーも開設します。国際交流や多文化共生に興味がある人は、ぜひ利用してください。

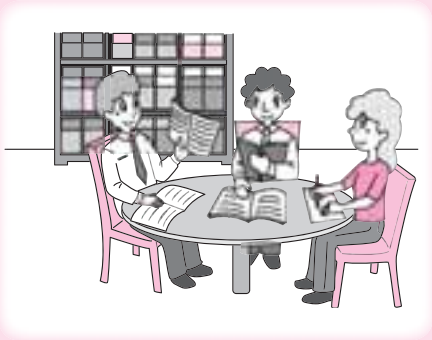

利用時間▶火～日曜日の午前9時～午後5時
休館日▶月曜日(祝休日の場合はその直後の祝休日でない日)、年末年始

【外国人相談〈予約制〉】

市内に住んでいる外国人の日常生活上の相談に応じます。

と　き▶日曜日の午前9時～正午、午後1時～4時
申し込み▶☎85－6606〈10月2日(火)から、受け付け開始〉

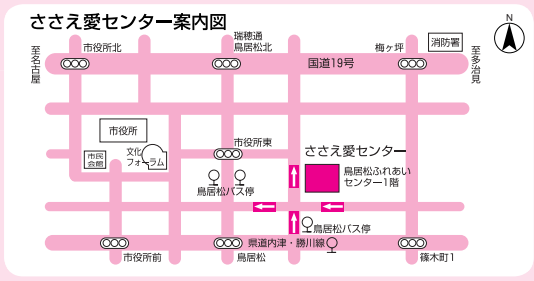

問い合わせ▶文化課(☎85－6033)

皆さんの意見を
これからのまちづくりに
生かしたいと
考えています！

都市計画マスタープラン地域懇談会の参加者募集

現在、都市計画における総合的な指針となる「都市計画マスタープラン」の改訂に取り組んでいます。新しい計画作りに、市民の皆さんの意見や提案を生かすため、地域懇談会を開催します。ぜひ参加してください。

内　容▶10月～平成20年12月に5回開催(予定)する懇談会に、各地域の代表の皆さんとともに出席して、市全体や地域ごとについて、まちの将来像やまちづくりの考え方について検討する
対象・定員▶市内在住か在勤、在学で、平成元年4月1日以前に生まれ、土・日曜日や平日の夜間に参加できる人・30人程度(中学校区ごとに、各1～2人程度)
申し込み▶9月18日(火)～10月2日(火)〈必着〉に、郵送かファクス、Eメールに住所、氏名、年齢、職業、電話番号、コメント(意気込みや抱負など)を書いて、〒486－8686春日井市役所都市政策課(☎85－6264、FAX83－2960、Eメールtoshisei@city.kasugai.lg.jp)へ

ホームページ　http://www.city.kasugai.lg.jp/seisaku/plan/masutapuran.html

平成20年4月から 医療保険制度が一部変わります

高齢者の医療費増大をはじめ、医療制度を取り巻く環境が変化しているため、医療制度改革が進められています。

後期高齢者医療制度の創設

現在の「老人保健制度」は廃止され、新しく「後期高齢者医療制度」が始まります。すべての75歳以上の人（一定の障害がある65歳以上の人を含む）は、現在加入している国民健康保険や社会保険などを脱退し、後期高齢者医療制度に加入するとともに、保険料を納めることになります。

	老人保健制度（現在）	後期高齢者医療制度（平成20年度～）
対象となる人	75歳以上の人（65歳以上の一定障害者含む）	
運営主体	市	愛知県後期高齢者医療広域連合 （県下全市町村の相互協力により運営）
病院での自己負担	1割（※現役並み所得者は3割）	
医療機関への提示	健康保険証と老人保健医療受給者証	後期高齢者医療健康保険証
資格の管理 医療費の給付	市	愛知県後期高齢者医療広域連合 （各種手続きは、市役所の窓口で行います）
保険料	なし	法令で定められた算定方法の基準に従って、愛知県後期高齢者医療広域連合が決定し、市が徴収する

※現役並み所得者とは、市県民税の課税所得額が年額145万円以上の人と、その世帯に属する人

国民健康保険税、社会保険料などの算出方法の変更

74歳以下の人が納める保険税（料）が、75歳以上の人が加入する医療制度を支えるための「後期高齢者支援金」を含めて算出されるようになります。

変更前

医療保険分
＋ 介護保険分（40～64歳の人のみ）
保険税（料）

変更後

医療保険分
＋ 介護保険分（40～64歳の人のみ）
＋ 後期高齢者支援金分（加入者全員）
保険税（料）

70～74歳の人の自己負担割合の見直し

70～74歳の人は、医療機関の窓口で支払う自己負担割合が1割から2割に変わります。ただし、現役並み所得者は3割のままで変わりません。

特定健康診査・特定保健指導の開始

40歳以上の被保険者・被扶養者を対象に、すべての医療保険者において、メタボリックシンドローム（内臓脂肪症候群）に着目した特定健康診査と特定保健指導が始まります。

※制度改正の詳細については、今後、国から具体的に示され次第、お知らせします。

問い合わせ▶後期高齢者医療制度に関すること…生活医療課（☎85－6195）
国民健康保険税や健診・保健指導に関すること…国保年金課（☎85－6158）

お知らせ

平日夜間急病診療の利用

平日夜間の急病やけがは、休日・夜間急病診療所で対応しています。

診療科目▶内科・小児科・外科

診療日時▶月～金曜日(祝休日を除く)午後9時～11時30分(受け付けは11時まで)

ところ・問い合わせ▶健康管理センター(☎84－3060)

動脈硬化外来の予約受け付け

動脈硬化の早期診断と治療方針の決定、治療後の再発を防ぐため、血管外科の医師が診療・診断などを行い、超音波検査士が脳血流や足の動脈血流などを検査する動脈硬化外来の10月～3月分の予約受け付けを開始します。

と　き▶毎週水曜日午後1時～4時30分(予約制)

ところ▶市民病院

対　象▶生活習慣病などで治療中の人

申し込み▶9月20日(木)から、予約専用〈☎57－0048、午前9時～午後3時(平日のみ)〉へ

問い合わせ▶医事課(☎57－0080)

基本健診の廃止

老人保健法の改正に伴い、平成20年4月から基本健診は廃止となります。

現在発送している「各種健康診査のご案内」は、10月～12月生まれの人は9月下旬に、1月～3月生まれの人は10月下旬に発送予定ですので、平成20年3月31日までに受診してください。なお、各種がん検診については変更ありません。　※10ページに関係記事あり

問い合わせ▶健康推進課(☎85－6166)

9月20日～26日は動物愛護週間です

動物は命あるものです。飼い始めた動物は、家族の一員として最期まで愛情を持って育て、絶対に捨てたりしないでください。また、飼い主としての自覚と責任を持ち、次のことを守るとともに、周囲に迷惑を掛けないようにしてください。○餌の世話、健康管理、しつけやふん尿の始末をする○繁殖を希望しない場合は去勢・避妊手術をする○名札などで所有者を明示する○犬は登録と狂犬病予防注射の接種を行う

問い合わせ▶環境政策課(☎85－6216)

文化フォーラム春日井の利用申し込みの変更

各月の初日に行っている文化フォーラム春日井の利用申し込みの抽選時間を、10月から午前9時に変更します。変更が適用されるのは、会議室・文化活動室・和室は12月の利用分から、視聴覚ホールは平成20年4月の利用分からです。

問い合わせ▶かすがい市民文化財団(☎85－6868)

市民病院有料駐車場の使用料金見直し

有料駐車場の使用料金が10月1日(月)から、1台1時間を超え24時間までは100円で、以後24時間につき100円となりますので、理解と協力をお願いします。

問い合わせ▶市民病院管理課(☎57－0057)

ポリオ(小児マヒ)ワクチン接種のお知らせ

ところ	月日
健康管理センター	9/20(木)・28(金)、10/1(月)・15(月)・22(月)・29(月)
保健センター	9/21(金)・27(木)、10/2(火)・12(金)・16(火)・23(火)
坂下公民館	9/28(金)、10/26(金)
鷹来公民館	10/2(火)・23(火)
落合公園管理棟	9/27(木)、10/19(金)
総合福祉センター	10/4(木)・11(木)・19(金)・30(火)
味美ふれあいセンター	9/20(木)、10/9(火)・18(木)
高蔵寺ふれあいセンター	9/25(火)、10/5(金)・9(火)・18(木)・29(月)
南部ふれあいセンター	9/21(金)、10/5(金)・11(木)・26(金)
西部ふれあいセンター	10/4(木)・16(火)・25(木)・30(火)
勝川中部学習等供用施設	10/1(月)・12(金)・22(月)

受付時間▶午後2時～2時50分

対　象▶生後3か月以上7歳6か月未満で、2回投与が完了していない乳幼児　※接種の案内が届いていない場合でも、対象となるときは他の予防接種との間隔が空けば、接種可能

持ち物▶母子健康手帳　※配布済みの「予防接種と子どもの健康」をよく読んでから接種すること

問い合わせ▶健康推進課(☎85－6168)

9月21日～30日は秋の交通安全運動

高齢者を交通事故から守ろう

○高齢者世帯訪問〈9月25日(火)・27日(木)〉○高齢者交通安全実践講座〈9月30日(日)〉

飲酒運転を撲滅しよう

○飲酒運転撲滅キャンペーン〈9月22日(土)・25日(火)〉

夕暮れ時と夜間の歩行中・自転車乗用中の交通事故をなくそう

○サイクル・ストップ作戦〈9月21日(金)〉○自転車街頭指導〈9月26日(水)〉

後部座席を含むシートベルトとチャイルドシートを正しく着用しよう

○シートベルト・チャイルドシート着用キャンペーン〈9月26日(水)〉

めいわく駐車を追放しよう

○めいわく駐車追放パトロール〈9月27日(木)〉

問い合わせ▶交通対策課(☎85－6052)

日曜市役所の休みについて

9月23日は祝日のため、日曜市役所は休みます。
問い合わせ▶市民課(☎85－6136)

地域自立支援協議会の一部公開

と　き▶10月1日(月)午後2時から
ところ▶市役所第3委員会室
定　員▶10人(先着順)
申し込み▶9月18日(火)から、福祉課(☎85－6185)へ

市保健計画推進委員会の公開

と　き▶10月10日(水)午後2時から
ところ▶市役所第3委員会室
定　員▶10人(先着順)
問い合わせ▶健康推進課(☎85－6165)

市高齢者総合福祉計画推進協議会の公開

と　き▶10月12日(金)午後2時から
ところ▶市役所第3委員会室
定　員▶10人(先着順)
申し込み▶10月1日(月)から、福祉課(☎85－6184)へ

環境対策に補助金を交付します

地球温暖化の原因の一つである二酸化炭素を削減するため、次の補助を実施します。

住宅用高効率エネルギーシステム設置

内　容▶自ら居住する市内の住宅(店舗などとの併用住宅を含む)に設置する場合、予算の範囲内で補助金を交付する(予定額を超えたときは抽選)
補助額▶1台当たり4万円
申し込み▶10月1日(月)～31日(水)に、所定の用紙(環境政策課に用意)に記入して、環境政策課(☎85－6211)へ
ホームページ
http://www.city.kasugai.lg.jp/shinsei/shinsei/kankyoseisaku/index.html
※住宅用太陽光発電システム、住宅用太陽熱高度利用システムを設置する場合も、予算の範囲内で先着順に補助金を交付

10月の献血

とき	ところ
20(土)9：30～16：00	市役所
21(日)9：30～16：00	市役所
27(土)10：00～16：00	バロー春日井西店

対　象▶16～69歳の人　※65歳以上の人は健康を考慮し、60～64歳の間に献血経験がある人に限定
問い合わせ▶生活医療課(☎85－6191)か県赤十字血液センター(☎0561－84－1131)

就業構造基本調査に協力を

10月1日現在で、総務省統計局により全国一斉に実施されます。この調査は、就業・不就業の実態を明らかにし、全国や各地域別の就業構造に関する基礎資料を得ることを目的として実施されるもので、雇用・経済政策の基礎資料として活用されます。

就業構造基本調査のシンボルマーク

調査の対象となった世帯に9月下旬に調査員が伺いますので、協力してください。　※統計法に基づいて実施される国の重要な調査であり、提出された調査票は統計上の目的以外には使用しません。
問い合わせ▶企画課(☎85－4324)

催し

夜コン「水と宇宙」

と　き▶9月21日(金)午後7時～8時
ところ▶文化フォーラム春日井・交流アトリウム
出　演▶遠村真理子(バイオリン)、菅原拓馬(ピアノ)
曲　目▶バッハ「6つの無伴奏バイオリンソナタ」など
問い合わせ▶かすがい市民文化財団(☎85－6868)

読み聞かせの会

と　き▶9月22日(土)午後2時～2時30分
内　容▶絵本と紙芝居の読み聞かせをする
対　象▶市内在住の幼児(保護者同伴)と小学生
ところ・問い合わせ▶交通児童遊園(☎81－1301)
協　力▶かえるの子

市民射撃競技大会

と　き▶9月23日(祝)午前8時30分～午後3時
ところ▶白川射撃場(岐阜県加茂郡白川町)
種　目▶トラップ射撃競技、スキート射撃競技
嫌・頚▶市内在住か在勤、在学で資格を持っている人・60人(先着順)
費　用▶参加料○1競技…5000円○2競技…8500円
※射撃協会加盟者は各1000円引き
持ち物▶銃砲所持許可証、散弾銃
申し込み▶当日午前8時30分～10時に、会場で
問い合わせ▶市射撃協会・長谷川(☎090－3556－2608)

ジョギング大会

と　き▶9月30日(日)午前9時から(雨天決行)
ところ▶西津公園(下条町1)
種　目▶4km、8km
対　象▶市内在住か在勤、在学の小学生以上の人
費　用▶参加料300円(小学生は100円)
申し込み▶当日午前8時30分から、会場で
問い合わせ▶市陸上競技協会・土屋(☎83－8787)

映画会

と　き▶9月23日(祝)午後2時～ 3時
題　目▶「アンパンマン」「世界昔ばなし」
対　象▶市内在住の幼児(保護者同伴)と小学生
ところ・問い合わせ▶交通児童遊園(☎81－1301)

アニメひろば

と　き▶9月29日(土)午後2時～ 3時30分
題　目▶「魔女の宅急便」
対　象▶市内在住の幼児(保護者同伴)と小学生
ところ・問い合わせ▶総合福祉センター内、児童センター(☎87－6866)

南部ふれあいセンター同好会の展示・発表会

作品展～絵画、手工芸、水彩画、俳句など
と　き▶9月30日(日) ～ 11月14日(水)午 前8時30分 ～ 午後9時30分
芸能発表会～民謡、太極拳、民踊、ダンスなど
と　き▶10月7日(日)午前10時～午後2時
ところ・問い合わせ▶南部ふれあいセンター(☎85－7878)

密蔵院所蔵文化財の公開

と　き▶10月7日(日)午前9時～午後4時
内　容▶秘仏木造薬師如来立像(御本尊)をはじめ、県・市指定文化財や寺宝の公開
講演「密蔵院の歴史と仏教美術について」など
と　き▶10月7日(日)①午前10時から②午前11時30分から③午後1時30分から
講　師▶①市文化財友の会②③密蔵院語り部の会
ところ▶密蔵院(熊野町)
問い合わせ▶文化財課(☎33－1113)か密蔵院(☎83－2610)

市民綱引大会

と　き▶10月7日(日)午前9時30分～午後3時
種　目▶一般男子・一般女子・ジュニアの部(小学生・男女混合可)
対　象▶市内在住か在勤、在学の10人以内で構成したチーム〈監督・コーチ(成人)各1人、選手6人、交代選手2人)　※監督・コーチが競技に参加するときは選手として登録
費　用▶参加料(1チーム)一般4000円、ジュニア2000円
持ち物▶上靴
ところ・申し込み▶9月22日(土)〈必着〉までに、所定の用紙(総合体育館に用意)に記入して、〒486－0804鷹来町4196－3、総合体育館へ
問い合わせ▶市綱引連盟・川本(☎090－8324－3464)

フリーマーケット

と　き▶10月7日(日)午前10時～午後3時
ところ・問い合わせ▶エコメッセ春日井(☎88－5006)
※クリーンセンター駐車場の利用可

親子イモ掘り体験

と　き▶10月13日(土)午前10時～ 11時(雨天の場合は翌日)
対象・定員▶市内在住の3歳児～小学3年生とその保護者・20組40人
ところ・申し込み▶9月28日(金)〈必着〉までに、往復はがき(1組1枚)に催し名、住所、親子の氏名、子どもの年齢、電話番号を書いて、〒480－0305坂下町4－250－1、坂下公民館(☎88－5555)へ

紙芝居とお話を聞く会10月の開催日

ところ	とき
赤ちゃんのためのおはなし会(文化フォーラム春日井・2階会議室A・B)	12(金)・26(金)11：00～
図書館	3(水)11：00～、6(土)・13(土)・20(土)・27(土)15：00～、10(水)・17(水)・24(水)15：30～
東部市民センター	5(金)・12(金)・19(金)・26(金)15：30～
味美ふれあいセンター	13(土)11：00～
高蔵寺ふれあいセンター	13(土)14：00～
南部ふれあいセンター	17(水)15：30～
西部ふれあいセンター	13(土)・27(土)11：00～
知多公民館	3(水)15：30～
鷹来公民館	13(土)13：30～
坂下公民館	6(土)14：00～
中央公民館	13(土)11：00～

問い合わせ▶図書館(☎85－6800)

市民水泳大会

と　き▶10月28日(日)午前9時～午後1時30分
ところ▶サンフロッグ春日井
対　象▶市内在住か在勤、在学の高校生以上の人(リレーを除き1人2種目まで)　※リレーはクラブ、教室、学校などのチームでの参加
費　用▶参加料(1人)500円
申し込み▶9月30日(日)〈必着〉までに、はがきに大会名、種目、住所、氏名、年齢、性別、電話番号、勤務先か学校名(学年も)、リレーは代表者の住所、氏名、チーム名を書いて、〒486－0804鷹来町4196－3、総合体育館へ
問い合わせ▶市水泳協会・藤江(☎81－1884)

	29歳以下・30歳以上の部(5歳区分で、年齢の上限なし)の各男女
自由形	50m
平泳ぎ	50m
背泳ぎ	50m
バタフライ	50m
個人メドレー	200m
メドレー・フリーリレー	200m(50m×4)

かすがい男女共同参画市民フォーラム

と　き▶11月11日(日)午後1時開演(0時30分開場)
ところ▶東部市民センター
内　容▶○基調講演「がんばりすぎるあなたへ」精神科医・香山リカ○絵手紙入賞作品の紹介など
嬶･頴▶市内在住か在勤、在学の人・450人(超えたときは抽選)
申し込み▶10月15日(月)〈必着〉までに、はがきかファクスに住所、氏名、年齢、電話番号、託児希望者(定員あり)は「託児希望」と子どもの氏名(ふりがな)、年齢、性別を書いて、〒486－8686春日井市役所市民活動推進課「市民フォーラム参加」係(☎85－6152、ＦＡＸ85－5522)へ
※ホームページでの申し込みも可
ホームページ　http://www.city.kasugai.lg.jp/sankaku/danjo/6forum.html

募　集

保育園の臨時職員の登録

職　種▶○長時間保育対応保育士…平日の朝〈午前7時30分(4園のみ7時)～10時〉・夕(午後4時～6時30分(4園のみ7時)・土曜日○休憩対応保育士(昼2時間)○1日勤務保育士
勤務地▶市立保育園
賃　金▶時給890～1210円(経験や時間帯に応じて)
※交通費を1通勤につき200円支給
申し込み▶写真(縦4cm×横3cm)、印鑑、保育士証か幼稚園免許を持って、直接、保育課(☎85－6205)へ

市食育推進計画策定委員会の委員

内　容▶5回程度開催する委員会に出席し、市食育推進計画(案)を作成する
嬶･頴▶市内在住か在勤、在学の20歳以上で、市の附属機関の委員でない人・2人(書類選考)
任　期▶委嘱日～平成21年3月31日
申し込み▶9月28日(金)〈必着〉までに、所定の用紙(農政課、市役所情報コーナー、坂下出張所、東部市民センター、各ふれあいセンターに用意)に記入して、農政課(☎85－6236)へ

市民美術展覧会のポスター

内　容▶市民美術展覧会を宣伝し、未発表のもの
規　格▶B2(縦72.8cm×横51.5cm)を縦に使用し、色は自由(金・銀・蛍光色は除く)
賞　▶優秀(採用作品2点)…賞金と賞品、佳作(若干名)…賞品　※採用されたポスターの著作権は本展覧会に帰属。入選作品は本展覧会開催中、会場で展示
応募資格▶中学生以上(個人かグループで2点以内)
申し込み▶12月9日(日)〈必着〉までに、作品の裏面に「第57回春日井市民美術展覧会」、住所、氏名(ふりがな)、電話番号、年齢、職業か学校名と学年を書き、制作意図を200字以内にまとめたものを添えて、〒486－0844鳥居松町5－44、かすがい市民文化財団(☎85－6868)へ

講座(一般)

知多公民館　☎32－8988

表情筋トレーニング～顔の筋肉を動かし、笑顔で健康を

と　き▶10月11日・25日、11月8日・22日、12月13日

かがやく女と男　その18

これまで防災や救助活動は、男性が中心になって行うものと考えられる傾向が強くありました。しかし、女性も地域防災の大事な担い手です。昼間に災害が起きた場合、地域に残っているのは、まだまだ女性が多いという現状からも、防災対策に女性の参画を進めていくことが必要です。

災害時においても、男女が共同して対応にあたることができるよう、普段から家庭や地域、職場での男女共同参画を実践し、男女が共に支え合う地域づくりに努めたいですね。

問い合わせ▶市民活動推進課男女共同参画室(☎85－6152)

の木曜日(5回)午前10時～ 11時30分
講　師▶松下美奈子
嫌･定▶市内在住か在勤、在学の人・20人(先着順)
費　用▶受講料1250円
持ち物▶手鏡

パソコン講座～デジタルカメラ写真の編集と活用
と　き▶10月18日～ 11月8日の毎週木曜日(4回)午後1時30分～ 3時30分
講　師▶けやきフォーラム
嫌･定▶市内在住か在勤、在学で、キーボード操作ができる人・20人(超えたときは抽選)
費　用▶受講料2000円、教材費200円

申し込み▶「表情筋トレーニング」は9月17日(祝)から電話で、「パソコン講座」は10月6日(土)〈必着〉までに、往復はがき(1人1枚1講座のみ)に、講座名、住所、氏名、年齢、電話番号を書いて、〒486－0947知多町4－64－1へ

中央公民館　☎33－1111

木目込み干支作り～来年の干支を作る
と　き▶10月の毎週火曜日(9日を除く4回)午前9時30分～ 11時30分
講　師▶荻田捷子
嫌･定▶市内在住か在勤、在学の人・40人(超えたときは抽選)
費　用▶受講料1000円、材料費2500円
持ち物▶木目込みべらか目打ち

布ぞうり編み教室～布の切れ端で実用的な布草履を編む
と　き▶10月5日(金)・12日(金)〈2回〉①午前9時30分～ 11時30分②午後1時30分～ 3時30分
講　師▶阿部吉一
嫌･定▶市内在住か在勤、在学の人・各8人(超えたときは抽選)
費　用▶受講料各500円、材料費各100円
持ち物▶5cm×130cmの布30枚、裁縫用具

申し込み▶いずれも9月23日(祝)〈必着〉までに、往復はがき(1人1枚)に講座名(①②の別も)、住所、氏名(ふりがな)、年齢、電話番号を書いて、〒486－0913柏原町1－97－1へ

坂下公民館　☎88－5555

科学遊び～不思議なパイプとクラフト独楽(こま)
と　き▶10月6日(土)午前10時～ 11時30分
講　師▶加納弘雅
嫌･定▶市内在住の小学2 ～ 6年生(2年生のみ保護者同伴)・10人
費　用▶材料費200円
申し込み▶9月19日(水)から、電話で

鷹来公民館　☎84－7071

「えとの親子」木目込み人形作り教室
と　き▶10月21日(日)・28日(日)〈2回〉午前10時～正午
講　師▶鈴木真淳祥
嫌･定▶市内在住か在勤、在学の人・20人(先着順)
費　用▶受講料500円、教材費4200円
持ち物▶木目込みべらか目打ち、はさみ、小皿、タオル
申し込み▶9月20日(木)から、電話で

東部市民センター　☎92－8511

秋のミニ盆栽づくり～かわいい秋の実物ミニ盆栽
と　き▶10月15日(月)午後1時30分～ 3時30分
講　師▶松井一尚
嫌･定▶市内在住か在勤、在学の人・30人(超えたときは抽選)
費　用▶受講料250円、教材費1500円
持ち物▶ビニール風呂敷、盆栽用か手芸用ばさみ
申し込み▶9月27日(木)〈必着〉までに、往復はがき(1人1枚)に講座名、住所、氏名(ふりがな)、年齢、電話番号を書いて、〒487－0011中央台2－2－1へ

グリーンピア春日井　☎92－8711

創作紙粘土教室～紙粘土でカラーの花をつくる
と　き▶10月13日(土)午前9時30分～正午
講　師▶梅田寿子
定　員▶20人(先着順)
費　用▶受講料250円、教材費1200円
持ち物▶縦30cm×横30cm×深さ5cmくらいの箱
申し込み▶9月19日(水)から、電話で

少年自然の家　☎92－8211

あそびむしくらぶ「どんぐり・まつぼっくりで遊ぼう」
と　き▶10月5日(金)午前10時～ 11時30分
嫌･定▶2 ～ 3歳児とその保護者・15組(先着順)
費　用▶受講料280円
申し込み▶9月18日(火)8時30分から、電話で

文化フォーラム春日井　☎85－6868

パソコンde自分史
と　き▶11月10日～ 1月19日の毎週土曜日(12月29日を除く10回)午後1時30分～ 4時30分
講　師▶日本自分史センター相談員、けやきフォーラム
嫌･定▶パソコンで文章入力できる程度の初心者・15人(超えたときは抽選)
費　用▶受講料7000円
申し込み▶10月20日(土)〈必着〉までに、はがきかファクスに講座名、住所、氏名、年齢、性別、電話番号を書いて、〒486－0844鳥居松町5－44、かすがい市民文化財団(ＦＡＸ82－0213)へ

レディヤンかすがい　☎85－4188

和食入門～だしのとり方など料理の基礎を学ぶ

と　き▶10月14日～11月25日の隔週日曜日(4回)午前10時～午後0時30分
講　師▶加藤令子
嬶･寔▶市内在住か在勤、在学の人・24人(超えたときは抽選)
費　用▶受講料1000円、教材費3000円
申し込み▶9月30日(日)〈必着〉までに、往復はがき(1人1枚)に講座名、住所、氏名(ふりがな)、電話番号を書いて、〒486－0844鳥居松町2－247へ

ハーモニー春日井　☎88－0677

初心者のためのお茶入門講座

と　き▶10月20日～12月8日の毎週土曜日・祝日(8回)午後2時～3時30分
講　師▶原科初美
嬶･寔▶市内在住か在勤、在学の人・20人(先着順)
費　用▶受講料2000円、材料費2400円
持ち物▶懐紙、扇子、ふくさ
申し込み▶9月19日(水)から、電話で

エコメッセ春日井　☎88－5006

和服のリフォーム～あまり手をかけずに新しい発想で着物を着る

と　き▶10月5日(金)・12日(金)・19日(金)〈3回〉午前10時～11時30分
講　師▶松本誉世
嬶･寔▶市内在住か在勤、在学の人・24人(先着順)
持ち物▶不用になった着物類、裁縫用具

和布で来年のえとを作る～ねずみ(ペア)を作る

と　き▶10月10日(水)・17日(水)〈2回〉午前10時～11時30分
講　師▶丹羽ちず子
嬶･寔▶市内在住か在勤、在学の人・24人(先着順)
費　用▶教材費1300円
持ち物▶裁縫用具、白糸、ピンセット(ある人のみ)

申し込み▶いずれも9月19日(水)から、電話で

児童センター　☎87－6866

こども陶芸教室

と　き▶10月27日(土)午前9時～午後3時
ところ▶県陶磁資料館(瀬戸市)
嬶･寔▶市内在住の小学3年生～中学生・30人(超えたときは抽選)
費　用▶教材費600円
申し込み▶9月30日(日)〈必着〉までに、往復はがき(1人1枚)に教室名、住所、氏名(ふりがな)、学校名と学年、保護者の氏名･電話番号を書いて、〒486－0857浅山町1－2－61へ

市文化協会の文化講座

大正琴初心者講座

と　き▶10月の毎週木曜日(4回)午後1時30分～3時
ところ▶中央公民館
講　師▶新芝えつ子
嬶･寔▶市内在住か在勤、在学の人・30人(超えたときは抽選)
費　用▶教材費500円
持ち物▶大正琴(ない人には貸し出し可)

初心者のためのクラシックギター講座

と　き▶10月4日・11日・25日、11月1日の木曜日(4回)午後7時～9時
ところ▶文化フォーラム春日井・視聴覚ホール
講　師▶中林潔
嬶･寔▶市内在住か在勤、在学の人・20人(超えたときは抽選)
費　用▶教材費1000円

申し込み▶いずれも9月21日(金)〈必着〉までに、往復はがき(1人1枚)に講座名、住所、氏名(ふりがな)、電話番号を書いて、〒486－8686春日井市役所文化課(☎85－6079)へ

講座（健康・福祉）

健康推進課の介護予防教室☎85－6166

心も体もリフレッシュ宣言！！

と　き▶9月27日(木)午前10時～正午
ところ▶大手公民館
講　師▶谷中富美子
定　員▶50人(先着順)
申し込み▶地域包括支援センターグレイスフル春日井(☎89－2391)へ

転倒・骨折予防～気功のパワーで足腰を鍛えよう！

と　き▶9月27日(木)午後2時～3時30分
ところ▶坂下公民館
講　師▶大島ひろ絵
定　員▶35人(先着順)
申し込み▶地域包括支援センターあさひが丘(☎93－1314)へ

転ばぬ先の健康体操～朝15分間のマイタイム

と　き▶10月12日(金)午後2時～3時30分
ところ▶総合福祉センター
講　師▶遠藤光子、河瀬サヨ子
定　員▶20人(先着順)
申し込み▶市社会福祉協議会地域包括支援センター(☎87－5377)へ

消防本部　☎85－6374

普通救命講習会～新ガイドラインによるＡＥＤ(自動体外式除細動器)を使った応急手当て

と　き▶10月27日(土)午前9時～正午
ところ▶グリーンパレス春日井
嬶･寔▶市内在住か在勤、在学の人(中学生以上)・30人(先着順)
申し込み▶9月20日(木)から、電話で

健康推進課　☎85－6170

カミカミ健康教室～赤ちゃんの健康と離乳食について学ぶ

と　き▶10月2日(火)午前10時～11時30分
ところ▶健康管理センター
嬶･寔▶平成18年12月～平成19年1月生まれの乳児(第1子)とその保護者・45組(先着順)
持ち物▶母子健康手帳、子ども用歯ブラシ

パパママ教室～①「妊娠」妊娠中の生活・口腔(こうくう)衛生②「分娩(ぶんべん)」呼吸法・妊婦体操③「新生児」育児と栄養

と　き▶①10月3日(水)②10月10日(水)③10月17日(水)〈3回〉午前9時30分～正午
ところ▶健康管理センター
定　員▶30組(先着順)
持ち物▶母子健康手帳(①のみ歯ブラシ、手鏡)

モグモグ健康教室～赤ちゃんの健康と離乳食について学ぶ

と　き▶10月4日(木)午前10時～11時30分
ところ▶レディヤンかすがい
嬶･寔▶平成19年5月～6月生まれの乳児(第1子)とその保護者・30組(先着順)
持ち物▶母子健康手帳、バスタオル、おんぶひも(ある人のみ)

歯周病予防教室～あなたの歯肉は健康ですか

と　き▶10月11日(木)午前9時30分～正午
ところ▶保健センター
講　師▶歯科医師(歯・歯肉の検査など)、歯科衛生士
嬶･寔▶市内在住の18歳以上の人・24人(先着順)
持ち物▶手鏡、タオル、現在使用中の歯ブラシや歯間ブラシなど

日曜パパママ教室～保健師による保健指導・もく浴指導

と　き▶10月14日(日)午前10時～正午
ところ▶健康管理センター
嬶･寔▶初妊婦とその夫・50組(先着順)　※妊婦疑似体験コーナーあり
持ち物▶母子健康手帳
申し込み▶「歯周病予防教室」「日曜パパママ教室」は9月18日(火)から、「モグモグ健康教室」は9月20日(木)から、「カミカミ健康教室」は9月21日(金)から、電話で　※「パパママ教室」は常時受け付け

総合福祉センター　☎84－3611

これならできる健康体操

と　き▶11月の毎週火曜日(4回)午前10時～11時30分
講　師▶スポーツインストラクター
定　員▶30人(超えたときは抽選)

インターネットの世界をのぞいてみよう

と　き▶11月7日・21日・28日、12月5日の水曜日(4回)午後7時～9時
講　師▶けやきフォーラム
持ち物▶ノートパソコン(貸し出し可)
定　員▶ノートパソコン持参の人…10人、貸し出し希望の人…10人

元気のもとは食べること～高齢者の味覚・栄養・口腔(こうくう)ケアを学ぶ

と　き▶11月9日・30日、12月7日・14日の金曜日(4回)午前10時～11時30分
講　師▶佐々木雅子、加藤保津美
定　員▶50人(超えたときは抽選)

クラシックギターを弾いてみよう

と　き▶11月9日・30日、12月7日・14日の金曜日(4回)午後7時～8時30分
講　師▶春日井ギターオーケストラ
持ち物▶クラシックギター(貸し出し可)
定　員▶20人(超えたときは抽選)

なつかしい歌を楽しく歌おう

と　き▶11月22日・29日、12月6日・20日の木曜日(4回)午前10時～11時30分
講　師▶井上文子、伊藤健治
定　員▶50人(超えたときは抽選)

対　象▶いずれも市内在住の60歳以上の人か身体障害者
費　用▶いずれも受講料520円(テキスト代などは実費)　※身体障害者は無料(初回受け付け時に障害者手帳の提示が必要)
申し込み▶いずれも10月1日(月)〈必着〉までに、往復はがき(1講座1枚、複数の受講可)に講座名、住所、氏名、年齢、電話番号、身体障害者は障害名、ノートパソコン・クラシックギターの貸し出しを希望する人は「貸し出し希望」と書いて、〒486－0857浅山町1－2－61へ

講座（スポーツ）

総合体育館　☎84－7101

自然満喫！トレッキング体験・秋～初・中級コースを歩いて天然温泉に入ろう

と　き▶10月28日(日)午前7時30分～午後6時30分
ところ▶ウイングヒルズ白鳥リゾート(岐阜県郡上市)
対象・定員▶市内在住か在勤、在学の高校生以上で完歩できる人・45人(超えたときは抽選)
費　用▶参加料5500円〈交通費(貸し切りバス)や昼食代、温泉入浴料、傷害保険料を含む〉
申し込み▶10月3日(水)〈必着〉までに、往復はがきに講座名、住所、氏名(ふりがな)、年齢、性別、電話番号を書いて、〒486－0804鷹来町4196－3へ

児童センター　☎87－6866

バドミントン教室

と　き▶10月28日(日)、11月4日(日)・10日(土)、12月2日(日)・8日(土)〈5回〉午前9時30分～11時30分
ところ▶サン・アビリティーズ春日井
講　師▶山田敏勝
対象・定員▶市内在住の小学3年生～中学生の初心者・40人(超えたときは抽選)
費　用▶受講料500円
持ち物▶ラケット、上靴
申し込み▶9月30日(日)〈必着〉までに、往復はがき(1人1枚)に教室名、住所、氏名、(ふりがな)、学校名、学年、保護者名、電話番号を書いて、〒486－0857浅山町1－2－61へ

市体育協会の講座

硬式テニス初級者教室

と　き▶10月14日(日)午前9時～午後4時
ところ▶中央公民館
対　象▶市内在住か在勤、在学の人
費　用▶受講料1500円
持ち物▶硬式テニスラケット、テニスシューズ、弁当
申し込み▶10月6日(土)〈必着〉までに、往復はがきに教室名、住所、氏名、年齢、電話番号、経験年数を書いて、〒486－0804鷹来町4196－3、総合体育館へ
問い合わせ▶市硬式庭球連盟・水野(☎090－3939－4827)

夕暮れに
光るライトが
防ぐ事故

交通安全スローガン

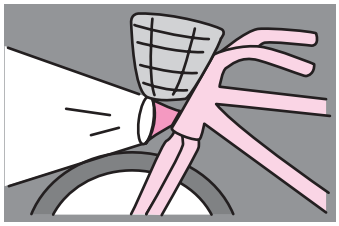

¥　税

国民健康保険税の支払いで困っている人へ

多重債務者の無料相談窓口を開設

国民健康保険加入者で、多重債務で苦しんでいる人を対象に相談窓口を開設します。消費者金融などの貸金業者から過払金を回収して国民健康保険税などの滞納分に充て、多重債務の解消と併せて滞納市税の解消ができる場合があります。借金の整理などに関することは何でも相談してください。なお、相談を希望する人は事前に必ず、国保年金課(☎85－6158)か収納課(☎85－6111)へ連絡してください。

と　き▶9月～平成20年3月(12月は除く)の毎月最終日曜日午前9時～正午、午後1時～4時
ところ▶市民相談コーナー
相談員▶県弁護士会会員

市税などの納期限・納税相談

国民健康保険税4期・介護保険料3期

納期限は10月1日(月)です。最寄りの金融機関やコンビニエンスストアで納付してください。また、便利な「口座振替」を利用してください。口座振替の人は、預貯金残高を確認してください。

日曜収納・納税相談窓口

と　き▶9月30日(日)午前9時～正午、午後1時～4時
ところ・問い合わせ▶いずれも収納課(☎85－6111)

10月の生活相談

この情報は毎月15日号で掲載しています。
8日（祝）は一部を除き各相談とも休みます。

年金相談

とき	ところ	電話
10日(水)　10：00～12：15、13：00～16：00	東部市民センター	92－8511
月～金曜日　9：00～17：00	国保年金課	85－6160

※国保年金課の窓口では社会保険事務所への年金記録照会の取り次ぎ、記録確認を実施中

心の健康福祉相談(面接のみ、予約制)

とき	ところ	電話
第2・4木曜日 14：00～16：00	福祉課	85－6186

内　容▶精神科医と臨床心理士による個別相談

生涯学習相談

とき	ところ	電話
月～金曜日　9：00～16：00	生涯学習スポーツ課	85－6448

育児相談

とき	ところ	電話
月～金曜日 9：00～16：00	子育て支援センター	85−8824
	神屋子育て支援センター	88−8333
火～日曜日 9：00～19：00	かすがいげんきっ子センター	35−3192
月～金曜日 9：30～16：00	全公私立保育園	各保育園
水曜日(電話のみ) 9：00～16：00	児童センター	87−6866

※かすがいげんきっ子センターは8日(祝)は行い、9日(火)は休み。公私立保育園のところ・電話は保育課(☎85－6205)へ

乳幼児健康・母乳・歯っぴー歯科相談

日・曜日	ところ	時間	定員
19(金)	健康管理センター	10：00～11：00	各16人
26(金)	保健センター		

内　容▶健康・育児・母乳・歯科相談(要予約)、身体計測(午前10時～11時)
持ち物▶母子健康手帳　※歯科相談は、歯ブラシ、コップ、タオルも
申し込み▶健康推進課(☎85－6170)へ　※身体計測のみの人は予約不要、電話相談は随時受け付け

1歳お誕生月健康相談

日・曜日	ところ	受付時間
2(火)・23(火)	保健センター	10：00～11：00
9(火)・16(火)	健康管理センター	

内　容▶身体計測、健康・育児相談(予約不要)　※2日(火)と9日(火)は卒乳の、16日(火)と23日(火)は救急蘇生(そせい)法の講話もあり
対　象▶平成18年10月生まれの子ども
持ち物▶母子健康手帳
問い合わせ▶健康推進課(☎85－6170)

総合健康相談

とき	ところ
3(水)・17(水) 10：00～12：00	保健センター
22(月) 9：00～17：00	健康推進課

内　容▶保健師による心と体の健康、栄養、介護などの相談
申し込み▶健康推進課(☎85－6172)へ　※電話相談は、健康推進課で市役所執務時間中に対応
持ち物▶健康手帳(持っている人)

ドメスティック・バイオレンス(DV)相談

とき	ところ	電話
月～金曜日　9：00～12：00、13：00～16：00	市民活動推進課男女共同参画室	85−6296

民生相談

	日・曜日	時間	電話
家庭児童	火～土曜日	9：00～12：00、13：00～16：00	84−4600
内職	火曜日	10：00～12：00、13：00～15：00	84−4612
母子就業	第1・3金曜日		85−6208
心配ごと	火曜日		84−4611
ことぶき結婚(40歳以上の人のみ)	水曜日		
あゆみ(知的障害児・面接のみ、予約制)	第2・4水曜日	10：00～12：00	88−0811(春日台養護学校)
ふれあいカウンセリング(電話のみ)	水曜日	10：00～15：00	92−3000
	金曜日		84−4611
身体障害者	水曜日	13：00～16：00	84−4612

ところ▶総合福祉センター(☎84－3611)

児童虐待防止相談・母子自立相談

とき	ところ	電話
月～金曜日　9：00～17：00	子ども政策課	85−6208

※上記以外の緊急連絡は、市役所宿直室(☎81－5111)へ

青少年の相談室

	とき	電話
青少年の悩み相談・心の電話かすがい(電話のみ)	月～土曜日 15：00～19：00	82−7830
青少年の悩み相談・青少年Eメール相談(Eメールのみ)	24時間受け付け	下記相談先へ
少年相談(少年の非行化などの問題)	月～金曜日 9：00～12：00、13：00～16：00	81−2288(少年センター)
少年サポートセンター春日井(少年非行などの悩み)〈面接は予約制〉	月～金曜日 9：30～16：00	56−7910(市役所南館2階)

青少年Eメール相談先▶ホームページ　http://www.sei.city.kasugai.aichi.jp/pc.html　※返信は月～土曜日の午後3時～7時(3日以上かかることもあり)

いじめ・不登校相談

とき	ところ	電話
月～金曜日　9：00～12：00、13：00～16：00	中央公民館	34−8400

介護相談

とき	ところ
15(月)　13：30～15：30 (要予約、当日予約可)	市役所相談室105

申し込み▶介護保険課(☎85－6182)へ

市民相談

	日・曜日	時間
交通事故(予約制)	1(月)・15(月)	10：00～12：00、13：00～16：00
税務	2(火)	
消費生活	月～金曜日	13：00～16：00
行政	9(火)・23(火)	
法律(面接のみ、予約制)	水・金曜日	
なやみごと人権	木曜日	
労働	3(水)	
登記(面接のみ、予約制)	12(金)	
不動産取引	26(金)	
建築	火曜日	

ところ▶市民相談コーナー(☎85－6620)

レディヤンかすがい相談室

	曜日	時間	電話
女性の悩み相談(家庭のもめごとや結婚・離婚、家族や職場の人間関係、ドメスティック・バイオレンス、性別による差別的扱い、セクシュアルハラスメント、不安や悩みなど)	火曜日	10：00～12：00、13：00～15：30	85－7871
	水～金曜日	13：00～16：30	
	第2・4土曜日	10：00～12：00	
女性のための法律相談(面接のみ、予約制)	第1・3土曜日	10：00～12：00	85－4188(予約　9：00～17：00)
若者就業支援相談(職業適性診断、就職支援など)〈予約制〉	第1木曜日	13：00～16：00	85－4401(予約　85－4188　9：00～17：00)

※9日(火)の女性の悩み相談は休み。若者就業支援相談の予約は相談日の2日前まで、開催日以外の木曜日に2人以上の申し込みがあった場合は実施

ささえ愛センター相談

	日・曜日	時間	電話
ボランティア	火～金曜日	10：00～12：00 13：00～16：00	56－1943 84－3600
NPO(面接のみ、予約制)	10(水)・27(土)		

※ボランティア相談は、9日(火)は休み

高齢者等住宅改修相談(現地相談、予約制)

とき	ところ
4(木)・18(木) 10：00～16：00	高齢者などの居宅

申し込み▶相談日の1週間前までに、介護保険課(☎85－6196)へ

外国人相談

	日・曜日	時間	ところ	電話
英語・タガログ語	3(水)	9：00～12：00、13：00～16：00	市役所相談室105	85－6579(相談日のみ)
中国語	10(水)			
スペイン語	17(水)		市役所相談室101	85－6918(相談日のみ)
ポルトガル語	24(水)		市役所相談室105	85－6579(相談日のみ)

内　容▶行政サービスに対する疑問や不安についての相談

その他

10月1日～7日は全国労働衛生週間です

「こころにゆとり　からだに余裕　みんなでつくる健康職場」をスローガンに、労働者の労働衛生意識の高揚と産業界における自主的な労働衛生管理活動の促進を図りましょう。

問い合わせ▶県産業労働部労働福祉課(☎052－954－6359)

10月の認定産業医による健康相談

とき	ところ
21(日)　10：00～11：30	サンフロッグ春日井
23(火)　14：00～15：30	春日井商工会議所

対　象▶従業員50人未満の事業所の事業主と従業員

問い合わせ▶春日井小牧地域産業保健センター(☎82－9900)　※精神科医による「心の健康」電話相談にも随時対応

再就職準備セミナー

と　き▶10月11日(木)午前10時～午後3時30分

ところ▶レディヤンかすがい

対象・定員▶妊娠や出産、育児、介護などを理由に退職し、再就職を希望する人・20人(先着順)　※託児(1歳以上の未就学児)あり

内　容▶スキルアップのための講義、再就職者の体験談、オリエンテーション、相談会など

申し込み▶9月18日(火)から、21世紀職業財団愛知事務所(☎052－586－7222、ＦＡＸ052－586－7225)へ

不動産鑑定士による不動産の無料相談会

と　き▶10月1日(月)午前10時～午後3時30分
ところ▶市役所303会議室
内　容▶土地価格や地代、家賃、借地権、相続時の土地の分割、不動産の有効利用についての相談
問い合せ▶市民相談コーナー(☎85－6620)
主　催▶県不動産鑑定士協会

行政書士による許認可手続き無料相談会

と　き▶10月2日(火)午前10時～午後3時
ところ▶市役所303会議室
内　容▶官公署に提出する書類や権利義務・事実証明に関する書類(実地調査に基づく図面類を含む)の作成など許認可手続きについての相談
問い合せ▶市民相談コーナー(☎85－6620)
主　催▶県行政書士会尾張支部

膠原(こうげん)病患者家族教室

と　き▶10月16日(火)午後2時～ 4時
ところ▶レディヤンかすがい
講　演▶「膠原病の理解と療養生活に大切なこと」医師・深谷修作
対・定員▶膠原系難病で療養している人とその家族・50人(先着順)
申し込み▶9月18日(火)から、県春日井保健所(☎31－2188)へ

10月の多重債務者相談(要予約)

とき	ところ	電話
18(木)・28(日) 13：00～16：00	鳥居松ふれあいセンター	080－3289－7704

内　容▶ＮＰＯ法人クレサラあしたの会(司法書士ほか)による多重債務者のための生活再建相談
持ち物▶契約書など関係書類
問い合せ▶市民相談コーナー(☎85－6620)

10月の県春日井保健所

	とき
食事療法相談(複数の疾患を持つ人)〈面接は予約制〉	9(火)　13：30～15：00
歯科相談(予約制)	18(木)　9：30～11：00
精神保健福祉相談、メンタルヘルス相談(自殺、ひきこもり、うつなど心の健康相談)	月～金曜日　9：00～12：00、13：00～16：30
エイズ検査	毎週火曜日　9：30～11：00
骨髄ドナー登録(予約制)	毎週火曜日　10：00～15：00

問い合せ▶県春日井保健所(柏井町2、☎31－2188)
ホームページ　http://www.pref.aichi.jp/iryofukushi/kasugai－hc/

呼吸器教室

と　き▶①10月19日(金)②10月26日(金)〈2回〉午後1時30分～ 3時30分
ところ▶レディヤンかすがい
内　容▶①講演「呼吸器疾患と日常生活について」医師・加藤高志(交流会もあり)②講演「上手な呼吸でいきいきライフ」理学療法士・桜井春香、実技「楽しく歌って呼吸リハビリ」音楽療法士・久保田真由美
対・定員▶春日井市か小牧市在住で、肺結核や肺気腫など呼吸器の病気の影響で、息切れなどの症状がある人・30人(先着順)
申し込み▶9月18日(火)から、県春日井保健所(☎31－2188)へ

県文連美術展の作品

部　門▶日本画、洋画、工芸、彫塑、書　※全部門を通して1人1点で、未発表の作品に限る
対　象▶中学校卒業年齢以上で、県内在住か在勤、在学の人
出品料▶4000円
開催要項・申込書▶文化フォーラム春日井・文化情報プラザで配布中
申し込み▶9月25日(火)〈必着〉までに、申込書を郵送か直接、〒460－8534名古屋市中区三の丸3－1－2、県教育委員会生涯学習課内、県文連美術展事務局(☎052－954－6781)へ

県文連美術展

と　き▶10月23日(火)～28日(日)
ところ▶県美術館ギャラリー(名古屋市東区)
問い合せ▶県文連美術展事務局(☎052－954－6781)

日商簿記検定

月　日▶11月18日(日)
ところ▶グリーンパレス春日井
受験料▶1級7500円、2級4500円、3級2500円、4級1600円
申し込み▶9月28日(金)～10月17日(水)に、春日井商工会議所(☎81－4141)へ　※1級のみ顔写真(縦4.5cm×横3.5cm)が必要

2・3級カラーコーディネーター検定

月　日▶12月2日(日)
ところ▶春日井商工会議所(予定)
受験料▶2級7140円、3級5100円
申し込み▶9月18日(火)～10月19日(金)に、検定センター(☎03－3989－0777)へ　※ホームページでの申し込みも可
ホームページ　http://www.kentei.org/
問い合せ▶春日井商工会議所(☎81－4141)

まちの伝言板

アレルギーを持つ子どもと親の集い
とき▶9月27日(木)午前10時～正午　**ところ▶**レディヤンかすがい　**内容▶**県春日井保健所栄養士による除去食作りのアドバイス　**対象▶**アレルギー(アトピー・食物アレルギー・ぜんそく)のある子どもとその保護者　※保護者のみの参加も可
申し込み▶9月23日(祝)までに、ファクスに参加者全員の住所・氏名、電話番号、参加人数、子どもの年齢、除去食を書いて、春日井アレルギーの会・杉山(☎・ＦＡＸ32－0516)へ

伝えたい～こんな時代がありました
とき▶9月26日(水)～ 30日(日)午前10時～午後5時(最終日は4時まで)　**ところ▶**文化フォーラム春日井　**内容▶**縄文時代の再現衣服や江戸時代生まれの人が縫ったぞうきん、布が貴重な時代の袋などの展示　**問い合わせ▶**悠遊会・矢野(☎91－5789)

婦人会エコライフフェア
とき▶9月22日(土)午前10時～午後2時30分　**ところ▶**レディヤンかすがい　**内容▶**エコ料理試食会、リサイクル体験コーナーなど　**問い合わせ▶**市婦人会協議会・伊藤(☎81－5880)

あなたも情報発信しませんか？

掲載申請書は市ホームページからダウンロードできます。掲載希望号発行日の1か月前までに申請書に記入して、郵送かファクスで、〒486－8686春日井市役所広報広聴課(☎85－6036、FAX84－7421)へ
ホームページ　http://www.city.kasugai.lg.jp/shinsei/shinsei/koho/koho.html
※市の後援等がある催しを掲載します。申し込みの際に後援等の決定通知書の写しを提出してください。

展　示

ところ	とき	展示名	出品者
落合公園管理棟　(☎56－0414)	9／15(土)～17(祝)	秋の山野草展	牛山山草会
	9／28(金)～30(日)	おもと展	日本おもと協会 春日井支部
アスティ高蔵寺　(☎85－6079)	9／15(土)～27(木)	オリジナルニット展	jun-knit works
	9／29(土)～10／11(木)	楽しい折り紙あそび	ひまわりの会
市役所市民サロン　(☎85－6073)	9／17(祝)～23(祝)	きり絵友遊会作品展	きり絵友遊会
	9／24(休)～30(日)	わかば会(暮らしの中の)絵手紙展	わかば会
味美ふれあいセンター(☎31－3522)	9／17(祝)～29(土)	パソコン作品展	ホームコンじゅく
鷹来公民館　(☎84－7071)	9／17(祝)～30(日)	ステンドグラス展	児島美津子
ルネックギャラリー　(☎34－6800)	9／20(木)～24(休)	「描いて　彫って　摺っての30ねん」 川添孝木版画展	川添孝
坂下公民館　(☎88－5555)	9／20(木)～27(木)	水墨画、絵手紙などの作品展	十二人の会
中央公民館　(☎33－1111)	9／21(金)～10／5(金)	水・墨彩画、悠々会合同展	水・墨彩画クラブ、悠々会
グリーンピア春日井　(☎92－8711)	9／22(土)～23(祝)	野辺の生け花展	野辺の生け花教室受講生と講師
	9／29(土)～10／8(祝)	植物画教室受講生作品展	植物画受講生と講師

緊　急　医

					診療時間帯 9	10	11	12	13	14	15	16	17	18	19	20	21	22	23	24
平日夜間	内科・小児科・外科		健康管理センター(柏原町5)	☎84－3060																
土曜日	内科・小児科		健康管理センター(柏原町5)	☎84－3060																
	在宅緊急医 外科	9／15	あさひ病院(下原町)	☎85－0077																
		9／22	田島クリニック(石尾台5)	☎95－0233																
		9／29	田代クリニック(鳥居松町4)	☎84－1811																
日・祝休日	内科・小児科・外科		健康管理センター(柏原町5)	☎84－3060																
	内科・小児科		保健センター(中央台1)	☎91－3755																
	在宅緊急医 産婦人科	9／16	神領マタニティ(堀ノ内町)	☎87－4103																
		9／17	産科婦人科七原(白山町2)	☎51－8222																
		9／23	ミナミ産婦人科(小牧市)	☎75－3882																
		9／24	大林産婦人科医院(高山町1)	☎33－8011																
		9／30	森永産婦人科(八事町2)	☎81－1303																
	歯科		健康管理センター(柏原町5)	☎84－3060																
県小児救急電話相談			☎＃8000(短縮番号)または052－263－9909	土・日曜日、祝休日の午後7時～11時																

急患に限ります。受け付けは、いずれも**終了30分前**までで保険証、受給者証、現金などが必要です。　…診療時間帯
いずれも連絡がとれないときは、県救急医療情報センター(☎81－1133)へ。

土曜・祝休日を除く平日夜間の緊急医の診療は午後9時～11時30分です。

水　道　修　繕

●公道
平日(午前8時30分～午後5時15分)…工務課☎85－6420
土・日曜日、祝休日、夜間…市役所宿直室☎81－5111

●宅地内(有料)
終日…市管工事業協同組合(☎83－8288)か市指定給水装置工事事業者
※アパート、マンションなどの水道施設の修繕については、事前に管理者に確認してください。

火　災　情　報

☎0180－995－999

まちの動き

〈平成19年7月〉

救急件数	974件	(6418件)
火災発生件数	14件	(86件)
交通事故死亡者数	0人	(4人)

(　)内は1月からの累計

元気です！地域経済　NO.4

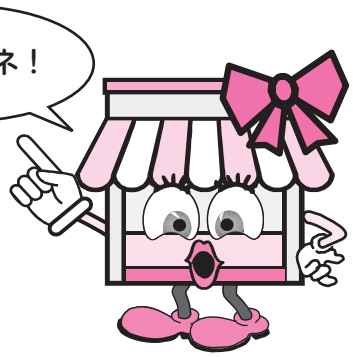

私が選ぶ・・・地域一番店コンクール実施

～好きなお店、オススメのお店、行きつけのお店を推薦してね！～

春日井商工会議所と市商店街連合会では、商業振興の一環として「地域に密着し個性と魅力にあふれる店」を市民の皆さんから推薦してもらい、表彰する地域一番店コンクールを実施しています。

※応募した人の中から抽選で50人に、優秀店に選ばれた店で利用できる3000円分の買物券を進呈します。

応募方法▶10月31日(水)〈消印有効〉までに、はがきか封書、ファクス、Eメール、推薦用紙に推薦する店の名前・所在地・推薦理由、自分の住所・氏名・年齢・性別・職業・電話番号を書いて、〒486－8511鳥居松町5－45、春日井商工会議所(☎81－4141、FAX81－3123、Eメールmaster@kcci.or.jp)へ
※応募は1人1店までとし、高校生未満は応募不可