

春日井市国民健康保険  
運営協議会資料

## 2 国民健康保険制度改革について

平成29年7月27日

(P1～P3 厚生労働省資料)  
(P4、P5 愛知県資料)

# 国民健康保険の改革による制度の安定化（運営の在り方の見直し）

○平成30年度から、都道府県が財政運営の責任主体となり、安定的な財政運営や効率的な事業の確保等の  
**国保運営に中心的な役割を担い、制度を安定化**

- ・給付費に必要な費用は、全額、都道府県が市町村に交付
- ・将来的な保険料負担の平準化を進めるため、都道府県は、市町村ごとの標準保険料率を提示（標準的な住民負担の見える化）
- ・都道府県は、国保の運営方針を定め、市町村の事務の効率化・広域化等を推進

○市町村は、地域住民と身近な関係の中、資格管理、保険給付、保険料率の決定、賦課・徴収、保健事業等、**地域におけるきめ細かい事業を引き続き担う**

【**現行**】 市町村が個別に運営

【**改革後**】 都道府県が財政運営責任を担う  
など中心的役割

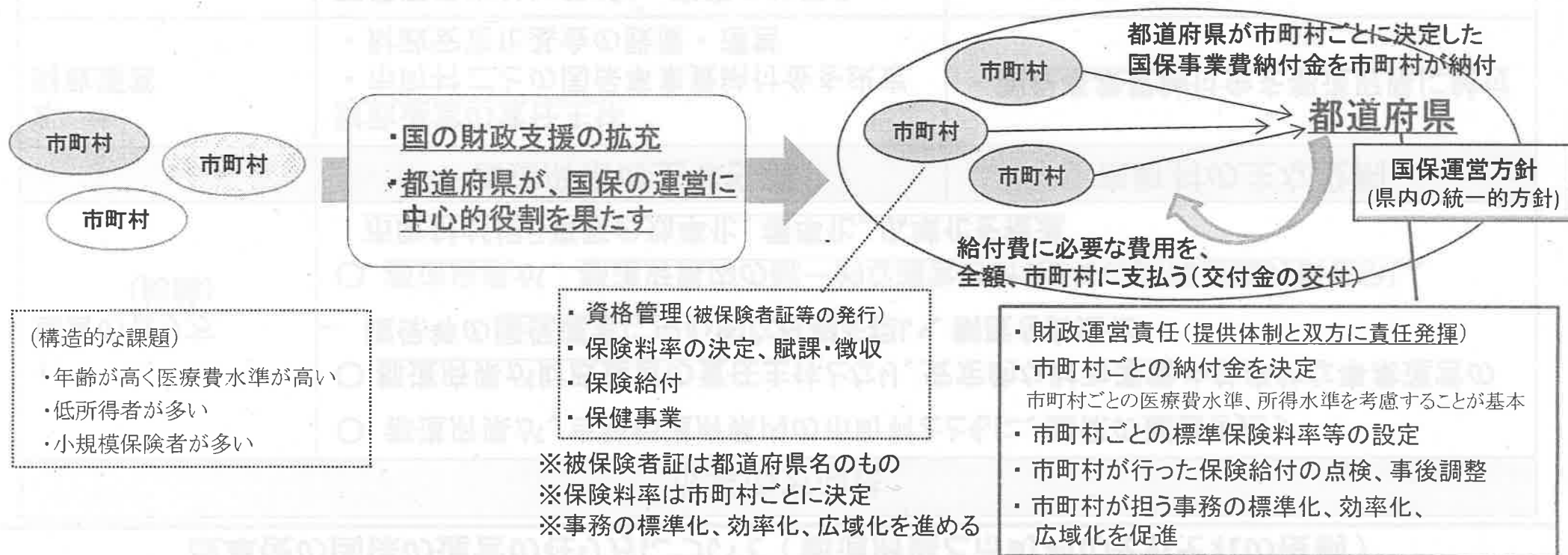

○ 詳細については、引き続き、地方との協議を進める

なお、国の普通調整交付金については、都道府県間の所得水準を調整する役割を担うよう適切に見直す

## 改革後の国保の運営の在り方について（都道府県と市町村のそれぞれの役割）

### 改革の方向性

1. 運営の在り方 (総論)	<ul style="list-style-type: none"> <li>○ 都道府県が、当該都道府県内の市町村とともに、国保の運営を担う</li> <li>○ 都道府県が財政運営の責任主体となり、安定的な財政運営や効率的な事業運営の確保等の国保運営に中心的な役割を担い、制度を安定化</li> <li>○ 都道府県が、都道府県内の統一的な運営方針としての国保運営方針を示し、市町村が担う事務の効率化、標準化、広域化を推進</li> </ul>	
	<b>都道府県の主な役割</b>	<b>市町村の主な役割</b>
2. 財政運営	<u>財政運営の責任主体</u> <ul style="list-style-type: none"> <li>・ 市町村ごとの国保事業費納付金を決定</li> <li>・ 財政安定化基金の設置・運営</li> </ul>	<ul style="list-style-type: none"> <li>・ <u>国保事業費納付金を都道府県に納付</u></li> </ul>
3. 資格管理	<u>国保運営方針に基づき、事務の効率化、標準化、広域化を推進</u> ※4. と5. も同様	<ul style="list-style-type: none"> <li>・ 地域住民と身近な関係の中、資格を管理(<u>被保険者証等の発行</u>)</li> </ul>
4. 保険料の決定 賦課・徴収	標準的な算定方法等により、 <u>市町村ごとの標準保険料率を算定・公表</u>	<ul style="list-style-type: none"> <li>・ 標準保険料率等を参考に保険料率を決定</li> <li>・ 個々の事情に応じた賦課・徴収</li> </ul>
5. 保険給付	<ul style="list-style-type: none"> <li>・ <u>給付に必要な費用を、全額、市町村に対して支払い</u></li> <li>・ 市町村が行った保険給付の点検</li> </ul>	<ul style="list-style-type: none"> <li>・ <u>保険給付の決定</u></li> <li>・ 個々の事情に応じた窓口負担減免等</li> </ul>
6. 保健事業	市町村に対し、必要な助言・支援	<ul style="list-style-type: none"> <li>・ <u>被保険者の特性に応じたきめ細かい保健事業を実施</u> (データヘルス事業等)</li> </ul>

# 改革後の国保財政の仕組み（イメージ）

※詳細は引き続き地方と協議

○ 都道府県が財政運営の責任主体となり、市町村ごとの国保事業費納付金の額の決定や、保険給付に必要な費用を、全額、市町村に対して支払う（保険給付費等交付金の交付）ことにより、国保財政の「入り」と「出」を管理する。

※ 都道府県にも国保特別会計を設置

○ 市町村は、都道府県が市町村ごとに決定した納付金を都道府県に納付する。

※ 納付金の額は、市町村ごとの医療費水準と所得水準を考慮

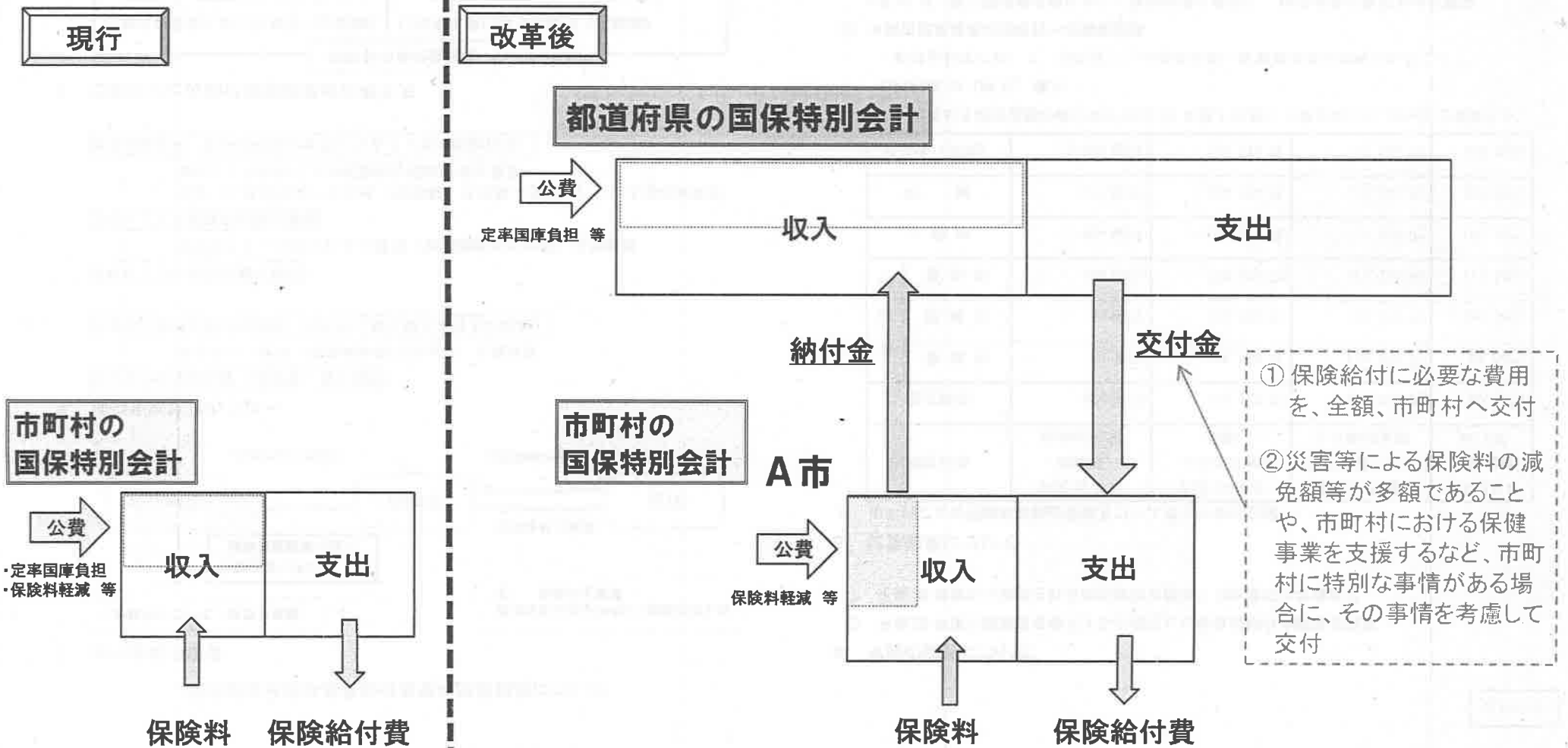

国民健康保険事業費納付金等の試算結果について

1 納付金等の概要

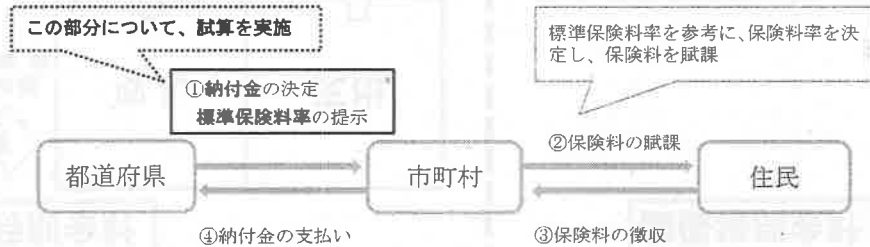

2 納付金等算定のフロー

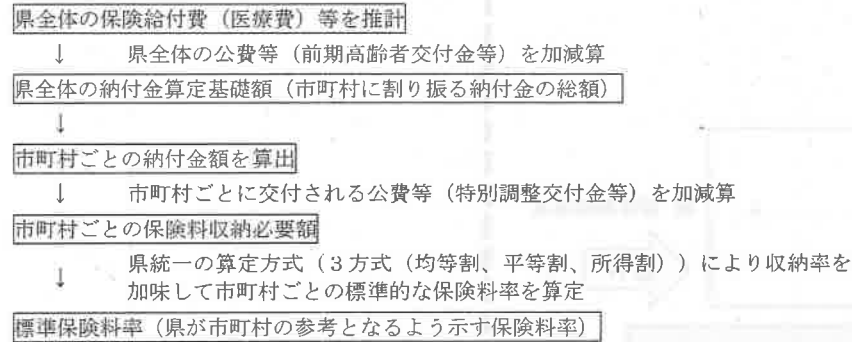

3 市町村ごとの納付金額の算出の考え方

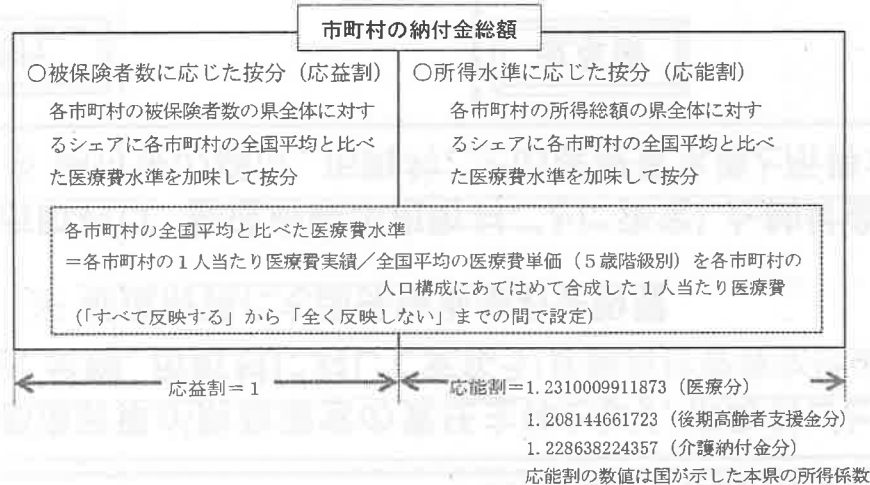

4 今回の試算について

- 平成 29 年度に新制度を導入すると仮定した場合の納付金額等を試算
- 平成 30 年度から拡充される国の財政支援約 1,700 億円は考慮せず

5 試算結果について

(1) 市町村ごとの保険料収納必要額及び一人当たり納付金額

市町村名	平成 29 年度 保険料 収納必要額	平成 29 年度 一人当たり納付 金額	(参考) 平成 27 年度実績一人当 たり納付金額	一人当たり 納付金額 伸び率
名古屋市	654 億円	124,165 円	124,344 円	99.86%
中核市	豊橋市	92 億円	108,256 円	94.50%
	岡崎市	99 億円	122,086 円	105.69%
	豊田市	108 億円	123,430 円	111.04%
一般市	989 億円	118,168 円	111,946 円	105.56%
町 村	117 億円	124,301 円	116,201 円	106.97%
県全体（平均）	2,059 億円	120,318 円	116,268 円	103.48%

- 一人当たり納付金額の伸び率が平成 27 年度と比較して県平均より 10%以上増減する市町村は 19（増 13、減 6）

・納付金算定において、市町村ごとの所得水準、医療費水準が加味されたこと

(2) 今回の試算結果の市町村への情報提供

- 2月23日…第7回連携会議において試算結果を提示し、納付金等の算定方法を議論  
同日に全市町村に対し、連携会議の資料を情報提供
- 2月27日…市町村国保担当課長会議において試算結果を説明

6 平成 30 年度納付金算定のスケジュール

- 平成 29 年 10～11 月 国からの仮係数をもとに平成 30 年度納付金及び標準保険料率を算定（仮算定）
- 平成 29 年 12～平成 30 年 1 月 国からの確定係数をもとに平成 30 年度納付金及び標準保険料率を算定（本算定）

網掛け 〇は伸び率が県平均(103%)より10%以上高い市町村。  
 △は伸び率が県平均(103%)より10%以上低い市町村。

		29年度納付金試算結果(医療費水準をすべて反映した場合)					保険料収納 必要額 (千円)	1人あたり 納付金額 (円)
		保険料収納必要額		1人あたり納付金額				
		29年度必要額 (千円)	対27増減額 (千円)	納付金額 (円)	県平均比	対27 伸び率		
1	名古屋市	65,380,816	△ 215,230	124,165	1.03	99.86%	65,596,046	124,344
2	豊橋市	9,236,071	△ 551,645	108,256	0.90	94.50%	9,787,716	114,557
3	岡崎市	9,894,957	514,170	122,086	1.01	105.69%	9,380,786	115,513
4	一宮市	9,749,920	994,132	104,296	0.87	111.67%	8,755,788	93,395
5	瀬戸市	2,906,546	△ 407,820	101,984	0.85	87.92%	3,314,366	115,992
6	半田市	3,137,692	319,392	117,233	0.97	108.60%	2,818,301	107,952
7	春日井市	9,100,246	52,546	126,426	1.05	100.87%	9,047,700	125,339
8	豊川市	4,832,280	△ 168,652	116,834	0.97	96.78%	5,000,932	120,717
9	津島市	1,679,016	△ 266,650	106,226	0.88	86.55%	1,945,666	122,739
10	碧南市	2,022,639	327,578	127,369	1.06	119.55%	1,695,061	106,541
11	刈谷市	3,472,715	281,241	123,207	1.02	108.94%	3,191,474	113,097
12	豊田市	10,801,846	1,061,454	123,430	1.03	111.04%	9,740,392	111,161
13	安城市	4,692,751	239,278	120,474	1.00	105.57%	4,453,472	114,118
14	西尾市	5,258,376	133,025	125,319	1.04	102.81%	5,125,351	121,893
15	蒲郡市	2,330,830	221,860	115,186	0.96	110.30%	2,108,970	104,430
16	犬山市	2,015,451	560,354	113,489	0.94	138.66%	1,455,097	81,848
17	常滑市	1,569,574	211,229	122,719	1.02	115.74%	1,358,345	106,030
18	江南市	2,715,676	214,742	113,475	0.94	108.86%	2,500,935	104,236
19	小牧市	4,204,548	371,274	118,481	0.98	109.96%	3,833,275	107,752
20	稲沢市	3,580,694	107,381	111,960	0.93	103.29%	3,473,313	108,389
21	新城市	1,249,775	△ 149,974	112,353	0.93	89.42%	1,399,749	125,651
22	東海市	2,872,145	16,171	119,236	0.99	100.88%	2,855,974	118,196
23	大府市	2,459,024	197,868	132,619	1.10	109.03%	2,261,155	121,633
24	知多市	2,343,804	208,706	111,860	0.93	109.90%	2,135,098	101,783
25	知立市	2,335,174	1,002,181	132,106	1.10	132.03%	1,332,994	100,060
26	尾張旭市	2,133,131	234,941	116,576	0.97	112.74%	1,898,190	103,404
27	高浜市	1,031,867	86,099	118,191	0.98	109.16%	945,768	108,273
28	岩倉市	1,180,999	△ 73,156	105,805	0.88	94.34%	1,254,155	112,148
29	豊明市	2,045,443	415,098	129,845	1.08	125.84%	1,630,344	103,186
30	日進市	2,278,665	330,542	137,302	1.14	117.20%	1,948,123	117,152
31	田原市	2,915,643	△ 183,375	129,951	1.08	94.22%	3,099,018	137,924
32	愛西市	1,867,662	181,101	112,618	0.94	110.91%	1,686,561	101,539
33	清須市	1,861,906	△ 242,075	121,518	1.01	88.74%	2,103,981	136,942
34	北名古屋	2,433,714	122,124	117,486	0.98	105.62%	2,311,590	111,230
35	弥富市	1,288,713	34,834	127,255	1.06	103.04%	1,253,878	123,498
36	みよし市	1,370,586	22,743	129,766	1.08	101.87%	1,347,843	127,383
37	あま市	2,562,156	108,385	114,781	0.95	104.63%	2,453,771	109,705
38	長久手市	1,342,102	129,368	135,736	1.13	110.87%	1,212,734	122,424
39	東郷町	1,185,037	206,324	132,318	1.10	121.35%	978,713	109,037
40	豊山町	471,872	△ 51,272	114,699	0.95	90.59%	523,144	126,608
41	大口町	582,362	△ 9,904	119,448	0.99	98.48%	592,266	121,291
42	扶桑町	850,702	△ 8,606	112,556	0.94	99.23%	859,308	113,425
43	大治町	1,006,950	46,389	126,232	1.05	105.08%	960,562	120,130
44	蟹江町	1,119,370	194,702	127,840	1.06	121.20%	924,668	105,483
45	飛島村	216,822	67,426	163,950	1.36	128.40%	149,396	127,689
46	阿久比町	800,933	111,812	129,664	1.08	116.53%	689,121	111,274
47	東浦町	1,362,942	△ 22,841	121,280	1.01	98.56%	1,385,783	123,049
48	南知多町	1,063,817	54,890	150,427	1.25	105.48%	1,008,928	142,605
49	美浜町	655,434	2,284	116,852	0.97	100.46%	653,150	116,322
50	武豊町	1,167,025	201,916	119,364	0.99	121.23%	965,109	98,460
51	幸田町	946,590	△ 48,235	115,748	0.96	95.23%	994,825	121,542
52	設楽町	153,691	24,849	113,929	0.95	119.64%	128,841	95,226
53	東栄町	80,879	△ 25,197	92,222	0.77	76.51%	106,076	120,541
54	豊根村	36,199	20,171	146,556	1.22	226.76%	16,029	64,631
県計		205,855,776	7,205,948	120,318	1.00	103.48%	198,649,829	116,268
増加計			9,630,580					
減少計			2,424,632					