

新型コロナウイルス感染症の影響により、中止になる場合があります。  
詳しくは、主催者、各施設にお問い合わせください。

5  
MAY

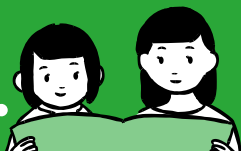

暮らしに役立つ

# 子育て情報

このコーナーでは、子どもや親子向けの講座や催しを掲載しています。

行事名	とき・ところ	内容 (乳幼児は保護者同伴・市内在住の人に限り)
<b>母子健康手帳交付教室 ～プレママ教室～</b> 自由参加 子	11(月)10:00～11:00 市役所303会議室 17(日)10:00～11:00 総合保健医療センター 18(月)・25(月)10:00～11:00 市役所201会議室	母子健康手帳の交付と妊娠中の健康管理について学ぶ <b>持ち物</b> 妊娠届出書、マイナンバーの通知カードと 運転免許証など本人確認のできるものかマイナンバーカード
<b>妊婦</b> <b>パパママ教室</b> 要予約 子 ※常時受け付け	①13(水)②20(水)〈2回〉 9:30～11:30 総合保健医療センター	①おむつ交換体験、母乳の話②妊婦体操、出産の話など <b>対象・定員</b> 妊娠6か月以降のママとパパ・30組(先着順) <b>持ち物</b> 母子健康手帳
<b>日曜パパママ教室</b> 要予約 子 ※常時受け付け	17(日)10:00～12:00 総合保健医療センター	妊婦疑似体験、育児体験などを通して父親の役割を学ぶ <b>対象・定員</b> 妊娠7か月以降の初めてママとパパになる人・50組(先着順) <b>持ち物</b> 母子健康手帳、スリッパ
<b>乳幼児健康相談</b> 要予約 子 ※常時受け付け	15(金)9:30～11:00 総合保健医療センター 22(金)9:30～11:00 保健センター	乳幼児の発育発達、言葉、離乳食、母乳、口のケア、 食べさせ方などの相談 <b>持ち物</b> 母子健康手帳
<b>モグモグ健康教室 ♠</b> 要予約 健 ☎4/28(火)から	21(木)・26(火) 10:00～11:30 総合保健医療センター	5、6か月ごろからの離乳食と食べさせ方について学ぶ <b>対象・定員</b> 4～5か月児の保護者・各日30組(先着順) <b>持ち物</b> 母子健康手帳
<b>カミカミ健康教室 ♠</b> 要予約 健 ☎4/23(木)から	12(火)10:00～11:30 総合保健医療センター 19(火)10:00～11:30 保健センター	9か月ごろからの離乳食と虫歯予防について学ぶ <b>対象・定員</b> 8～9か月児の保護者・各日30組(先着順) <b>持ち物</b> 母子健康手帳
<b>パクパク健康教室</b> 要予約 健 ☎4/30(木)から	22(金)10:00～11:30 総合保健医療センター	幼児期の食事と食育について学ぶ <b>対象・定員</b> おおむね1～2歳児の保護者・18組(先着順) <b>持ち物</b> 母子健康手帳
<b>ふれあい広場</b> 自由参加 か	①14(木)②21(木)③27(水) ④28(木)10:00～11:00 かすがいげんきっ子センター	親子で体操やふれあい遊び、友達づくりなど <b>対象</b> ①8か月児まで②9～12か月児③1歳児④2～3歳児 <b>持ち物</b> ①②バスタオル <b>協力</b> ①NPO あいちかすがいっこ
<b>ひよこ教室</b> 自由参加 児	①7(木)②14(木)③21(木) 10:00～11:00 児童センター	親子のふれあいや楽しい遊びを通じた友達づくり <b>対象</b> ①4～11か月児②1歳児③2～3歳児 <b>持ち物</b> ①バスタオル1枚

子 …子ども政策課(☎ 85-6170)

健 …健康増進課(☎ 85-6164)

♠の教室…月齢から外れていて参加を希望する場合は連絡してください。

か …かすがいげんきっ子センター(☎ 35-3501) 児 …児童センター(☎ 87-6866)

# て 情 報

## ● 子育てサポートキャラバン隊(5月)

### 保育士などが行う子育て支援サロン

ところ

とき(10:00~11:20)

南部ふれあいセンター ① 13(水) ② 19(火) ③ 26(火)

味美ふれあいセンター ① 11(月) ② ③ 25(月)

グリーンパレス春日井 ④ 18(月)

坂下公民館 ④ 14(木)

鷹来公民館 ④ 20(水)

西部ふれあいセンター ④ 21(木)

対 ① 0歳 ② 1歳 ③ 2,3歳 ④ 0~3歳

※未就園児のみ。参加者が多い場合は入場制限あり

問 子ども政策課(☎85-6206)

## ● 紙芝居とお話を聞く会(5月)

♥ 赤ちゃんのためのおはなし会

★ 語り聞かせ会

◆ すくすく読み聞かせ会

図書館

★9(土)・16(土)15:00~

13(水)・20(水)・27(水)15:30~

◆14(木)11:00~

文化フォーラム春日井

♥8(金)・♥22(金)10:30~

グルッポふじとう

♥1(金)10:30~、15(金)15:30~

22(金)15:00~、23(土)14:30~

味美ふれあいセンター

9(土)11:00~

高蔵寺ふれあいセンター

9(土)14:00~

南部ふれあいセンター

20(水)16:15~

西部ふれあいセンター

♥15(金)10:30~

鷹来公民館

9(土)13:30~

坂下公民館

休み

中央公民館

休み

グリーンパレス春日井

16(土)14:00~

問 図書館(☎85-6800) ※グルッポふじとうのみ(☎37-4924)

## ● 催し(5月)

### こどもの読書週間イベント

図書館 ☎85-6800

・本の福袋 「本の福袋」を貸し出します。中身は借りてからのお楽しみ(数量限定) 時 5月1日(金)~5月12日(火)

・クイズに挑戦! 時 5月3日(祝)午後1時~4時

・図書館探検 時 5月4日(祝)午前10時~10時30分 定 10人(先着順、親子での参加も可)

※3階おはなしの部屋前に集合

・腹話術と楽しい手品 時 5月5日(祝)午後2時~2時30分

・録音・点字図書の作成、対面読書体験 時 5月6日(休)午前11時~午後3時

### あそびの広場

児童センター ☎87-6866

シャボン玉を飛ばそう!

時 5月5日(祝)午前10時~11時30分、午後2時~4時 ※雨天中止 対 幼児と小中学生(幼児は保護者同伴)

### ママインターン説明会

企画政策課 ☎85-6041

「ママインターン」では、幼稚園や放課後なかよし教室など、子育て支援の現場で就労体験ができます。

時 5月13日(水)午前10時~正午 場 ささえ愛センター

申 電話で、NPO法人あっとわん(☎92-5481)



※QRコードからも申し込み可

問 NPO法人あっとわん

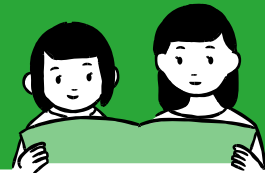

● 講座(5・6月)

申込共通項目… 催し(講座)名、住所、(参加者全員の)氏名(ふりがな)、電話番号

少年自然の家

☎92-8211

あそびむしくらぶ～新緑の森の中へいこう～

時 5月12日(火)午前10時～正午 内 新緑で輝く森の中をみんなで探検する 講 NEALインストラクター・加藤智子  
 対 2～3歳児と保護者 定 30人(抽選) 費 参加料350円 協 子育て支援サークル・はじめの一歩

全力!Nスポーツ×キャンプ

時 5月16日(土)午前10時～17日(日)午後3時 内 アウトドアとNスポーツを融合させた最強のキャンプ企画  
 対 小学3年生以上の家族 定 25人(抽選) 費 参加料5500円  
 申 いずれも4月25日(土)までに、少年自然の家ホームページで

東部市民センター

☎92-8511

子ども茶道教室

時 5月16日(土)・30日(土)、6月13日(土)〈3回〉午前10時～11時30分 内 茶の入れ方を始めとする礼儀作法を学ぶ  
 (6月21日の東部公民館まつりで発表会あり) 講 鈴木ゆかり 対 小中学生 定 10人(抽選) 費 材料費1000円  
 申 4月30日(木)〈必着〉までに、往復はがき(1人1枚)に上の申込共通項目と年齢、性別を書いて、〒487-0011中央台  
 2-2-1へ

かすがいげんきっ子センター

☎35-3501

①育児講座「心が軽くなる子育てのヒント～ほめ方叱り方と親のマインドの整え方～」

時 5月25日(月)午前10時～11時30分 講 NPO法人あっとわん代表理事・河野弓子 定 30人(託児15人)〈抽選〉

②工作教室

時 6月7日(日)午後2時～3時30分 内 ビーズでアクセサリを作る 対 小学生 定 16人(抽選)

③おいしいクッキング「フライパンひとつでトマトパスタ」

時 6月14日(日)午前10時～午後0時30分 対 小学生 講 ヘルスマイト 定 16人(抽選) 費 材料費(1人)300円

※アレルギー対応不可

申 いずれも4月30日(木)〈消印有効〉までに、往復はがき(きょうだいでの申し込みに限り連名可)に上の申込共通項目と①  
 の託児(生後6か月から)希望者は子どもの氏名(ふりがな)・年齢(講座当日時点の月齢)、②と③は学校名、学年、保護者名  
 を書いて、〒486-0945勝川町8-13へ

総合保健医療センター

☎84-3070

女性のためのヘルスアップ講座～親子でリフレッシュ運動～

時 5月29日(金)午前10時～11時 場 グルッポふじとう 内 健(検)診の話と親子で楽しむバランスボール 講 保健師、  
 バランスボールインストラクター 対 2～11か月乳児(歩行前)を持つ20～40歳代の親子 定 15組(抽選)

申 5月8日(金)〈必着〉までに、直接か電話、はがき、ファクス、Eメールに上の申込共通項目と生年月日を書いて、〒486-  
 0804 鷹来町1-1-1、FAX84-3068、Eメールhokensi-sougou@citrus.ocn.ne.jpへ

児童センター

☎87-6866

ベビーダンス教室

時 5月29日～6月26日の毎週金曜日(5回)午前10時～11時30分 講 池戸悦子 対 首の据わった生後5～11か月児と  
 その母親 ※妊娠中の方は除く 定 20組40人(先着順) 費 受講料(1組)500円

申 4月19日(日)午前9時30分から、電話か直接

市子育て支援センター(上八田保育園内)

☎85-8824

①育児講座

時 6月2日(火)午前10時30分～11時30分 場 西部ふれあいセンター 対 2歳以上の未就園児とその保護者

定 35組(先着順)

②子育てサロン「親子のふれあい遊び」

時 ①6月4日(木)・11日(木)〈2回〉午前10時～11時15分②6月26日(金)午前10時～11時10分 対 ①1歳半以上の未就  
 園児とその保護者②4か月～12か月の未就園児とその保護者 定 ①25組②20組(先着順)

申 ①は4月20日(月)、②は4月27日(月)午前9時から、電話で