

新型コロナウイルス感染症の影響により、中止・延期になる場合があります。詳しくは、主催者や各施設に問い合わせてください。また、感染拡大防止のため、参加定員を縮小して開催します。

役立つ /

情報

このコーナーでは、子ども・親子向けの講座や催しを掲載しています。

～公共施設等利用時のお願い～

新型コロナウイルス感染拡大を防ぐために、理解と協力をお願いします。

- 外出前に体調のチェックをし、体調が良くないときは無理せず自宅で静養しましょう
- 必ずマスクの着用をお願いします
- 入館時に手指の消毒をしてください
- ごみは持ち帰ってください

● 催し(8～12月)

ミニコンサート～ミュージックベル演奏～

かすがいげんきっ子センター ☎35-3501

時 8月29日(土)午前11時～11時20分 出 ベル春日井 対 幼児と小学生(幼児は保護者同伴)

9月～12月の子育て広場

交通児童遊園 ☎81-1301

時 9月4日～12月11日の金曜日(10月23日・30日を除く13回)午前10時～11時 内 体操や手遊び、簡単な工作遊び、季節の行事など 対 未就園児とその保護者

お楽しみコンサート

交通児童遊園 ☎81-1301

時 9月13日(日)午後2時～3時 内 大正琴の演奏 出 あらしば会 対 幼児と小中学生(幼児は保護者同伴)

にこにこ劇場

かすがいげんきっ子センター ☎35-3501

時 9月20日(日)午前11時～11時30分 内 劇、大型絵本読み聞かせ、手遊びなど 出 はじめの一步 対 乳幼児と小学生(乳幼児は保護者同伴)

お話の部屋

交通児童遊園 ☎81-1301

時 9月20日(日)午後2時～2時30分 内 絵本と紙芝居の読み聞かせ 対 幼児と小学生(幼児は保護者同伴) 協 グループゆう

● 子育てサポートキャラバン隊(9月)

保育士などが行う子育て支援サロン

ところ	とき(10:00～11:20)	ところ	とき(10:00～11:20)
南部ふれあいセンター	① 2(水) ② 9(水) ③ 15(火)	坂下公民館	④ 8(火)
味美ふれあいセンター	① 14(月) ② ③ 28(月)	鷹来公民館	④ 16(水)
グリーンパレス春日井	④ 7(月)	西部ふれあいセンター	④ 17(木)

対 ① 0歳 ② 1歳 ③ 2,3歳 ④ 0～3歳 ※未就園児のみ。利用人数の制限あり(予約制) 問 子ども政策課(☎85-6206)

新型コロナウイルス感染症の拡大防止のため、9月の紙芝居とお話を聞く会や赤ちゃんのためのおはなし会、すくすく読み聞かせ会、語り聞かせの会を中止します。

問 図書館(☎85-6800)、グルッポふじとう(☎37-4924)

時 とき 内 内容 対 対象 出 出演 協 協力 問 問い合わせ

下記の妊婦や乳幼児向けの教室などについては、**来場時に検温を行います**ので、協力をお願いします。熱がある場合は参加できないことがあります。また、新型コロナウイルス感染症の影響により、内容が変更となる場合があります。

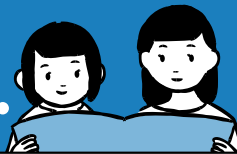

暮らしに

子育て

行事名	とき・ところ	内容 (乳幼児は保護者同伴・市内在住の人に限り)
日曜母子健康手帳交付教室 ～プレママ教室～ 要予約 子 ☎9/11(金)まで	13(日)10:00～11:00 総合保健医療センター	母子健康手帳の交付と妊娠中の健康管理について学ぶ 持ち物 妊娠届出書、マイナンバーの通知カードと運転免許証など本人確認のできるものかマイナンバーカード
パパママ教室 要予約 子 ※常時受け付け	2(水)・9(水) 9:30～11:00 総合保健医療センター	出産に向けた体と心の話、母乳や赤ちゃんの世話の話 対象・定員 妊娠6か月以降のママとパパ・30組(先着順) 持ち物 母子健康手帳
日曜パパママ教室 要予約 子 ☎9/11(金)まで	13(日)10:00～11:30 総合保健医療センター	赤ちゃんとの生活や父親の役割についての講話、おむつ交換のデモンストレーション 対象・定員 妊娠7か月以降の初めてママとパパになる人・36組(先着順) 持ち物 母子健康手帳
乳幼児健康相談 要予約 子 ※常時受け付け	11(金)9:30～11:00 総合保健医療センター 18(金)9:30～11:00 保健センター	乳幼児の発育発達、言葉、離乳食、母乳、口のケア、食べさせ方などの相談 持ち物 母子健康手帳、バスタオル ※相談対象の乳幼児1人につき、保護者1人の来場をお願いします。
モグモグ健康教室 ♠ 要予約 健 ☎8/26(水)から	8(火)・17(木) 10:00～11:30 総合保健医療センター	5、6か月ごろからの離乳食と食べさせ方について学ぶ 対象・定員 4～5か月児の保護者・各日30組(先着順) 持ち物 母子健康手帳
カミカミ健康教室 ♠ 要予約 健 ☎8/21(金)から	①16(水)②25(金) 10:00～11:30 ①総合保健医療センター ②保健センター	9か月ごろからの離乳食と虫歯予防について学ぶ 対象・定員 8～9か月児の保護者・①30組②20組(先着順) 持ち物 母子健康手帳
パクパク健康教室 要予約 健 ☎8/27(木)から	15(火)10:00～11:30 保健センター	幼児期の食事と食育について学ぶ 対象・定員 おおむね1～2歳児の保護者・18組(先着順) 持ち物 母子健康手帳
ふれあい広場 要予約 か ※当日9:30から整理券を配付	①3(木)②10(木)③17(木)④24(木) 10:00～10:30 かすがいげんきっ子センター	親子で体操やふれあい遊び、友達づくりなど 対象・定員 ①8か月児まで②9～12か月児③1歳児④2～3歳児・各日20組(先着順) 持ち物 ①②バスタオル 協力 ①NPOあいちかすがいっこ
ひよこ教室 要予約 児 ※常時受け付け	①3(木)②10(木)③17(木) 10:00～10:30 児童センター	親子のふれあいや楽しい遊びを通じた友達づくり 対象・定員 ①4～11か月児②1歳児③2～3歳児・①②15組③10組 持ち物 ①バスタオル1枚

子 …子ども政策課(☎ 85-6170)

健 …健康増進課(☎ 85-6164)

か …かすがいげんきっ子センター(☎ 35-3501)

児 …児童センター(☎ 87-6866)

♠の教室…月齢から外れていて参加を希望する場合は連絡してください。

新型コロナウイルス感染症の影響により、中止・延期になる場合があります。詳しくは、主催者や各施設に問い合わせてください。また、感染拡大防止のため、参加定員を縮小して開催します。

に役立つ /

て 情 報

● 講座 (9～11月)

中央公民館

☎33-1111

① 家族で楽しくリトミック

時 9月5日(土)午前10時30分～11時30分 内 家族みんなでピアノに合わせて歌いながらリズム遊びを楽しむ 講 浅野典子 定 10組(1組4人まで)〈抽選〉 対 2歳以上の未就園児とその保護者

② 子どもの部屋

時 9月19日(土)午前10時30分～正午 内 ブラックパネルシアター、大型絵本の読み聞かせや工作を楽しむ 講 グループゆう 定 40人(先着順) 対 乳幼児と小学生(乳幼児は保護者同伴)

申 ①は8月21日(金)〈必着〉までに、往復はがき(1組1枚)に上の申込共通項目、性別、年齢を書いて、〒486-0913 柏原町1-97-1へ、②は8月8日(土)午前9時から、電話で

児童センター

☎87-6866

英語でリトミック

時 9月11日・25日、10月9日・23日の金曜日(4回)午前10時～11時 講 下田真理子 対 平成29年4月2日～30年9月10日生まれの未就園児とその保護者(2人1組。妊娠中の人は除く) 定 10組20人 費 受講料(1組)400円

申 8月18日(火)午前9時30分から、直接か電話で

東部子育てセンター

☎92-7757

こぶたんキッズ親子教室「ぞうぐみAコース」

時 9月17日～10月8日の毎週木曜日(4回)午前10時～正午 内 園生活をイメージした取り組み、リトミックなど 対 4月から年少組に入園予定の子どもとその保護者 定 15組(抽選) 費 1000円

申 9月3日(木)午後4時までに、右のQRコードから



少年自然の家

☎92-8211

① あそびむしくらぶ～お月見だんごをつくろう

時 9月29日(火)午前10時～正午 内 月見の季節に団子を作って秋の自然を楽しむ 講 NEALインストラクター・加藤智子 対 2～3歳児とその保護者 定 30人(抽選) 費 参加料(1人)350円 協 子育て支援サークル・はじめての一步

申 8月30日(日)までに、少年自然の家ホームページで

② 全力!虫とり×キャンプ

時 9月12日(土)午後1時30分～13日(日)午後1時30分 内 とことん虫探しをしたり虫の音ハイクをしながら虫ざんまいのキャンプをする 対 小学生以上の家族 定 25人(抽選) 費 参加料5500円

申 8月25日(火)までに少年自然の家ホームページで

交通児童遊園

☎81-1301

① 陶芸教室「オリジナルの器を作ろう」

時 10月3日(土)・31日(土)、11月14日(土)①午前10時～11時30分②午後1時～2時30分 対 小学生 定 各回10人(先着順) 費 材料費(1人)500円

② 自転車乗り方教室

時 10月10日(土)、11月7日(土)、12月5日(土)午前9時30分～11時30分(9時15分集合) 講 元競輪選手・鈴木宏幸

対 自転車に乗れない小学生 定 各5人(先着順)

申 ①は9月6日(日)午前9時から、②は9月20日(日)午前9時から、電話で

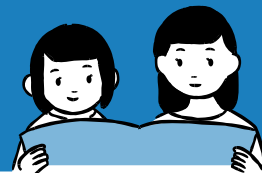

● 講座(9～11月)

申込共通項目… 催し(講座)名、住所、(参加者全員の)氏名(ふりがな)、電話番号

かすがいげんきっ子センター

ID 1019368

☎35-3501

① ヒップホップ

時 9月30日～11月18日の毎週水曜日(8回)午後4時～5時 **講** 富山以佐子 **対** 小学生 **※**げんきっ子会議(11月21日(土))で発表 **定** 18人(抽選)

② 親子deクッキング「豆腐で作るドライカレー」

時 10月4日(日)午前10時30分～正午 **講** 橋本由紀子 **対** 年長児とその父親 **定** 4組8人(抽選) **費** 材料費(1人)200円
 ※アレルギー対応不可

③ げんきっ子会議出場者「思いを語ろう!市長と遊ぼう!」

時 11月21日(土)午前10時～11時30分 **※**リハーサル11月7日(土)午前9時30分～正午 **内** 1人ではできない、みんなが笑顔になる未来の遊びを考え、発表したり、市長と一緒にゲームなどをして交流する **対** 市在住の年長児と小学生
 ※個人・きょうだい・グループも可 **定** 20組(抽選)

申 ①②は8月31日(月)〈消印有効〉までに、市ホームページか往復はがき(①は1人1枚(きょうだいでの申し込みに関り連名可)、②は1組1枚)に、上の申込共通項目と性別、保護者名(ふりがな)、①は学校名と学年、②は園名を書いて、〒486-0945勝川町8-13へ、③は9月15日(火)までに、市ホームページか電話で

お願い: 新型コロナウイルス感染症の対策として、発熱・風邪の症状など体調のすぐれない人は受講・出場できません。また、マスクの着用や入館時の手指消毒など感染症拡大防止対策に協力をお願いします。

味美ふれあいセンター

☎31-3522

おやこでいっしょにABC!

時 10月2日(金)・16日(金)・30日(金)〈3回〉①午前10時～10時45分②午前11時15分～正午 **内** 英語独特のリズムや表現に親子で触れる **講** 岩田正子 **定** 各回24人(抽選) **※**付き添いの子ども含む **対** ①1歳6か月～2歳5か月までの未就園児とその保護者②2歳6か月以上の未就園児とその保護者 **※**1組につき子ども1人まで付き添い可 **費** 教材費100円

申 9月8日(火)〈必着〉までに、往復はがき(1組1枚)に上の申込共通項目、①②の別、子どもの月齢、付き添いの子ども(1人まで)の有無を書いて、〒486-0958西本町1-15-1へ

市子育て支援センター(上八田保育園内)

☎85-8824

子育てサロン「親子のふれあい遊び」

時 ①10月8日(木)・16日(金)〈2回〉午前10時～11時②10月22日(木)午前10時15分～11時 **場** 南部ふれあいセンター
対 ①1歳6か月以上の未就園児とその保護者②4か月～12か月の未就園児とその保護者 **定** ①10組程度②8組程度(先着順)

申 8月31日(月)午前9時から、電話で

グリーンピア春日井

☎92-8711

子ども花育教室「ハロウィンを花でかざろう」

時 10月11日(日)午後1時30分～3時30分 **講** 花育アドバイザー **対** 小学生 **定** 20人(抽選) **費** 教材費500円

持 園芸用はさみ

申 8月30日(日)までに〈必着〉往復はがき(1人1枚)に上の申込共通項目、学年を書いて、487-0001細野町3249-1へ
 ※グリーンピア春日井ホームページでも申し込み可

● 講座は、一部を除き、市ホームページや「春ボケ」からも申し込みができます。

■ 市公式アプリ「春ボケ」



■ 市ホームページ(イベントカレンダー)

