

新型コロナウイルス感染症の影響により、中止・延期になる場合があります。詳しくは、主催者や各施設にお問い合わせください。また、感染拡大防止のため、参加定員を縮小して開催します。

役立つ /

# 情報

このコーナーでは、子ども・親子向けの講座や催しを掲載しています。

## ～公共施設等利用時のお願い～

新型コロナウイルス感染拡大を防ぐために、理解と協力をお願いします。

- 外出前に体調のチェックをし、体調が良くないときは無理せず自宅で静養しましょう
- 必ずマスクの着用をお願いします
- 入館時に手指の消毒をしてください
- 3密は避けましょう

## ● 催し(10～12月)

### おたのしみ会

児童センター ☎87-6866

時 10月3日(土)午前10時～10時45分 内 あそびうたやふれあい遊びを楽しむ 対 幼児と小学生(幼児は保護者同伴)  
協 春日丘高等学校インターアクトクラブ 定 16人(先着順) 申 9月19日(土)午前9時30分から、直接か電話で

### 10月～12月の読み聞かせ会

交通児童遊園 ☎81-1301

時 第2土曜日午後2時～2時30分 内 絵本と紙芝居の読み聞かせ 対 幼児と小学生(幼児は保護者同伴) 協 レインボードロップス

## ● 子育てサポートキャラバン隊(10月)

### 保育士などが行う子育て支援サロン

ところ	とき(10:00～11:00)	ところ	とき(10:00～11:00)
南部ふれあいセンター	① 7(水) ② 14(水) ③ 28(水)	坂下公民館	④ 8(火)
味美ふれあいセンター	① 12(月) ② ③ 26(月)	鷹来公民館	④ 21(水)
グリーンパレス春日井	④ 5(月)	西部ふれあいセンター	④ 22(木)

対 ① 0歳 ② 1歳 ③ 2、3歳 ④ 0～3歳 ※未就園児のみ。利用人数の制限あり(予約制) 問 子ども政策課(☎85-6206)

新型コロナウイルス感染症の拡大防止のため、10月の紙芝居とお話を聞く会や赤ちゃんのためのおはなし会、すくすく読み聞かせ会、語り聞かせの会を中止します。

問 図書館(☎85-6800)、グルッポふじとう(☎37-4924)

下記の妊婦や乳幼児向けの教室などについては、**来場時に検温を行います**ので、協力をお願いします。熱がある場合は参加できないことがあります。また、新型コロナウイルス感染症の影響により、内容が変更となる場合があります。

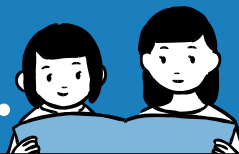

暮らしに

# 子育て

行事名	とき・ところ	内容 (乳幼児は保護者同伴・市内在住の人に限り)
<b>日曜母子健康手帳交付教室</b> ～プレママ教室～ 要予約 子 ☎10/9(金)まで	11(日)10:00～11:00 総合保健医療センター	母子健康手帳の交付と妊娠中の健康管理について学ぶ <b>持ち物</b> 妊娠届出書、マイナンバーの通知カードと運転免許証など本人確認のできるものかマイナンバーカード
<b>パパママ教室</b> 要予約 子 ※常時受け付け	7(水)・14(水) 9:30～11:00 総合保健医療センター	出産に向けた体と心の話、母乳や赤ちゃんの世話の話 <b>対象・定員</b> 妊娠6か月以降のママとパパ・各日15組(先着順) <b>持ち物</b> 母子健康手帳、スリッパ
<b>日曜パパママ教室</b> 要予約 子 ☎10/9(金)まで	11(日)10:00～11:30 総合保健医療センター	赤ちゃんとの生活や父親の役割についての講話、おむつ交換のデモンストレーション <b>対象・定員</b> 妊娠7か月以降の初めてママとパパになる人・36組(先着順) <b>持ち物</b> 母子健康手帳
<b>乳幼児健康相談</b> 要予約 子 ※常時受け付け	9(金)9:30～11:00 総合保健医療センター 23(金)9:30～11:00 保健センター	乳幼児の発育発達、言葉、離乳食、母乳、口のケア、食べさせ方などの相談 <b>持ち物</b> 母子健康手帳、バスタオル ※相談対象の乳幼児1人につき、保護者1人の来場をお願いします。
<b>モグモグ健康教室</b> ♠ 要予約 健 ☎9/18(金)から	①22(木)②27(火) 10:00～11:30 ①総合保健医療センター ②保健センター	5、6か月ごろからの離乳食と食べさせ方について学ぶ <b>対象・定員</b> 4～5か月児の保護者①30組②20組(先着順) <b>持ち物</b> 母子健康手帳
<b>カミカミ健康教室</b> ♠ 要予約 健 ☎9/28(月)から	6(火)・12(月) 10:00～11:30 総合保健医療センター	9か月ごろからの離乳食と虫歯予防について学ぶ <b>対象・定員</b> 8～9か月児の保護者・各日30組(先着順) <b>持ち物</b> 母子健康手帳
<b>パクパク健康教室</b> 要予約 健 ☎9/24(木)から	26(月)10:00～11:30 総合保健医療センター	幼児期の食事と食育について学ぶ <b>対象・定員</b> おおむね1～2歳児の保護者・18組(先着順) <b>持ち物</b> 母子健康手帳
<b>ひよこ教室</b> 要予約 児 ※常時受け付け	①8(木)②15(木)③22(木) 10:00～10:30 児童センター	親子のふれあいや楽しい遊びを通じた友達づくり <b>対象・定員</b> ①5～11か月児②1歳児③2～3歳児・①②15組③10組 <b>持ち物</b> ①バスタオル2枚 ※①③は妊娠中の人を除く

※「ふれあい広場」は休み かすがいげんきっ子センター(☎ 35-3501)

♠の教室…月齢から外れていて参加を希望する場合は連絡してください。

子 …子ども政策課(☎ 85-6170)

健 …健康増進課(☎ 85-6164)

児 …児童センター(☎ 87-6866)

新型コロナウイルス感染症の影響により、中止・延期になる場合があります。詳しくは、主催者や各施設に問い合わせてください。また、感染拡大防止のため、参加定員を縮小して開催します。

に役立つ /

# て 情 報

## ● 講座

### 少年自然の家

☎92-8211

#### あそびむしくらぶ～【夜の森探検】

**時** 10月3日(土)午後5時30分～7時 **内** 夜の真っ暗な森を探検する **対** 2～3歳児とその家族 **定** 30人(抽選) **費** 参加料300円 **協** 子育て支援サークル・はじめての一步  
**申** 9月22日(祝)までに、少年自然の家ホームページで

### 環境保全課

☎85-6279

#### 自然観察会～庄内川でガサガサ体験「川の中の不思議な生きものをみつけよう！」

**時** 10月11日(日)午前9時30分～正午(雨天時は10月18日(日)に順延) **場** 高蔵寺運動広場周辺の庄内川 **講** 自然環境保全活動推進員 **対** 小学生 ※保護者同伴 **定** 10組(抽選)  
**申** 9月25日(金)までに、電話かファクスに上の**申込共通項目**と学年、保護者名を書いて、FAX84-8731へ  
※尾張北部生態系ネットワーク協議会 モニタリング調査対象イベント

### 知多公民館

☎32-8988

#### ①親子パン作り教室

**時** 10月17日(土)午前10時～正午 **内** コアラ・パンダなどの動物パンやソーセージ・ハムロールなどの総菜パンを作る  
**講** 稲葉清美 **対** 小学生とその保護者 **定** 6組(抽選) **費** 教材費(1人)700円 **持** 布巾2枚

#### ②ヒンメリで飾ろう

**時** 11月7日(土)午前10時～正午 **内** フィンランドの伝統的な装飾品で、幸運のお守りとしてクリスマスのオーナメントとしても飾れるヒンメリを作ろう **講** 林幸秀 **対** 小中学生(小学2年生以下は保護者同伴)

**定** 20人(抽選) **費** 教材費500円 **持** 20cm程度の定規

**申** ①は9月30日(水)〈必着〉、②は10月5日(月)〈必着〉までに、往復はがき(①は1組1枚、②は1人1枚)にいずれも上の**申込共通項目**と子どもの年齢と学年も書いて、〒486-0947知多町4-55へ



### 西部ふれあいセンター

☎33-0808

#### 親子講座「親子スイーツクッキング」

**時** 10月24日(土)、11月28日(土)、12月5日(土)(3回)午前10時～午後0時30分 **内** 季節のイベントにあったスイーツを作る  
**講** 梶田みゆき **対** 4歳～小学生とその保護者 **定** 18人(抽選) **費** 材料費(1人)2100円 **持** 布巾2枚、食品用ラップ、ポウル、ハンドミキサー(ある人のみ)、ゴムベラ

**申** 9月28日(月)までに、往復はがき(1組1枚、きょうだいで申し込み連名可)に上の**申込共通項目**と年齢、性別を書いて、〒486-0904宮町3-8-2へ

### エコメッセ春日井

☎88-5006

#### 親子工作教室(コロコロチェアを作る)

**時** 10月31日(土)午前10時～11時30分 **内** ダンボールを使ってキャスター付きの物が入るいすを作る **講** 村田祐一郎  
**対** 3歳児～小学生とその保護者 **定** 12組(抽選) **費** 教材費500円 **持** はさみ、木工用接着剤

**申** 10月23日(金)までに、電話かファクスに上の**申込共通項目**を書いて、FAX88-6260へ

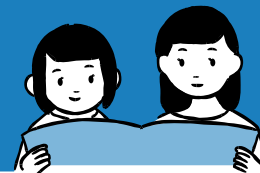
10~12月  
October ~ December暮らし  
子育て

## ● 講座

申込共通項目… 催し(講座)名、住所、(参加者全員の)氏名(ふりがな)、電話番号

## 味美ふれあいセンター

☎31-3522

## ①ファミリー運動教室～「運動」が好きになる秘密の特訓～

**時** 10月24日(土)・31日(土)〈2回〉午前10時～11時30分 **内** 簡単に自宅で実践できるメニューを家族で学び、日常生活の中に運動習慣を効果的に取り入れる **講** 池田美保 **対** 年少から小学3年生までの子どもとその保護者 ※1組につき保護者1人の見学可 **定** 12組36人(1組2、3人)〈抽選〉 **持** 室内用シューズ(洗った外靴でも可)

## ②ベビー&amp;キッズリズム遊び

**時** 11月6日(金)・13日(金)・20日(金)〈3回〉①午前10時～10時45分②午前11時～11時45分 **内** 市内で活躍中の人気講師と一緒に親子でリズム遊び、歌、絵本読みなどをしながら楽しい時間を過ごす **講** 加藤栄梨 **対** ①1歳7か月～2歳6か月までの子どもとその保護者②6か月～1歳6か月までの子どもとその保護者 ※1組につき子ども1人まで付き添い可 **定** 各回最大24人(付き添いの子どもを含む)〈抽選〉 **費** 教材費200円

**申** ①は10月6日(火)〈必着〉、②は10月13日(火)〈必着〉までに、往復はがき(1人1枚)に上の申込共通項目と①は子どもの名前と学年、②は子どもの名前と月齢、付き添いの子どもの有無を書いて、〒486-0958西本町1-15-1へ

## かすがいげんきっ子センター

ID 1019368

☎35-3501

## ①育児講座「絵本で子育て楽しみませんか」

**時** 10月28日(水)午前10時～11時30分 **講** 清水美智子 **定** 16人(託児10人)〈抽選〉

## ②育児講座「ベビーダンス」

**時** 11月10日(火)午前10時～11時 **講** 池戸悦子 **対** 首が据わっている5～12か月児とその保護者 **定** 10組(抽選)

## ③親子エアロビクス

**時** 11月25日(水)午前10時～11時 **講** 富山以佐子 **対** 2・3歳児とその保護者 **定** 10組(抽選)

**申** いずれも9月30日(水)〈消印有効〉までに、市ホームページか往復はがき(①は1人1枚、②③は1組1枚)に上の申込共通項目と①の託児希望者と②③は、子どもの氏名(ふりがな)・年齢(講座当日時点の月齢)・性別を書いて、〒486-0945 勝川町8-13へ

## 中央公民館

☎33-1111

## ボイストレーニング～歌うまキッズになろう～

**時** 10月31日～11月28日の土曜日(21日を除く4回)午前10時～11時30分 **内** 楽しく歌って声の悩みを解消し歌のスキルアップを目指す **講** 松本朋子 **対** 小学生 **定** 30人(抽選) **費** 教材費200円 **持** 手鏡

**申** 10月6日(火)〈必着〉までに、往復はがき(1人1枚)に上の申込共通項目、性別、学年を書いて、〒486-0913柏原町1-97-1へ

## 交通児童遊園

☎81-1301

## みんなで作って遊ぼう～チャレンジ!面白エコ工作～

**時** 11月8日(日)午前10時～11時30分 **内** 身近な素材を再利用したエコ工作にみんなで協力しながら挑戦し、出来上がった作品を使って遊ぶ **講** 山田厚志 **対** 小学生 **定** 10人(先着順)

**申** 10月18日(日)午前9時から、電話で

● 講座は、一部を除き、市ホームページや「春ボケ」からも申し込みができます。

■ 市公式アプリ「春ボケ」



■ 市ホームページ(イベントカレンダー)

