平成27年４月10日時点

尾張都市計画区域
春日井市都市計画図

	告示番号	告示年月日
（市街化区域及び市街化調整区域）	愛知県告示第749号	平成22年12月24日
（用途地域）	春日井市告示第66号	平成27年4月10日
（高度利用地区）	春日井市告示第174号	平成22年12月24日
（防火・準防火地域）	春日井市告示第175号	平成22年12月24日
（駐車場整備地区）	春日井市告示第176号	平成22年12月24日
（特別緑地保全地区）	春日井市告示第177号	平成22年12月24日
（道路）	愛知県告示第591号	平成26年12月9日
	春日井市告示第193号	平成26年12月9日
（都市高速鉄道）	愛知県告示第773号	平成22年12月24日
（駐車場）	春日井市告示第180号	平成22年12月24日
（公園）	愛知県告示第778号	平成22年12月24日
	春日井市告示第67号	平成27年4月10日
（緑地）	愛知県告示第784号	平成22年12月24日
	春日井市告示第194号	平成26年12月9日
（墓園）	愛知県告示第790号	平成22年12月24日

市役所及びJR春日井駅付近拡大図

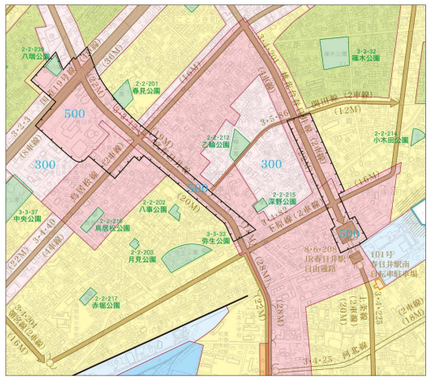

愛知県行政図

この地図は、名古屋市の承認を得て、名古屋市計画基本図（平成22年度測量 縮尺1/2,500、1/10,000を複製して作成したものです。
（承認番号 平成２６年 第９７号）
この地図は、小牧市長の承認を得て、同市作成の都市計画基本図を複製したものです。
（承認番号 ２６小都 第３１４号）
この地図は、豊山町長の承認を得て、同町作成の都市計画基本図を複製したものです。
（承認番号 ２６ 都都 第７１４号）
この地図は、犬山市長の承認を得て、同市作成の都市計画基本図を複製したものです。
（承認番号 ２６ 犬都 第２２号）
この地図の作成にあたっては、尾張都市長の承認を得て、同市作成の1/2,500、1/10,000都市計画基本図を使用したものである。
（承認番号 平成２５年 第２号）
この地図は、瀬戸市長の承認を得て複製したものです。
（承認番号 ２６瀬都計 第８３号）
この地図は、多治見市長の承認を得て、同市所管の都市計画基本図を使用して調製したものである。
（承認番号 多都 第７２４号）

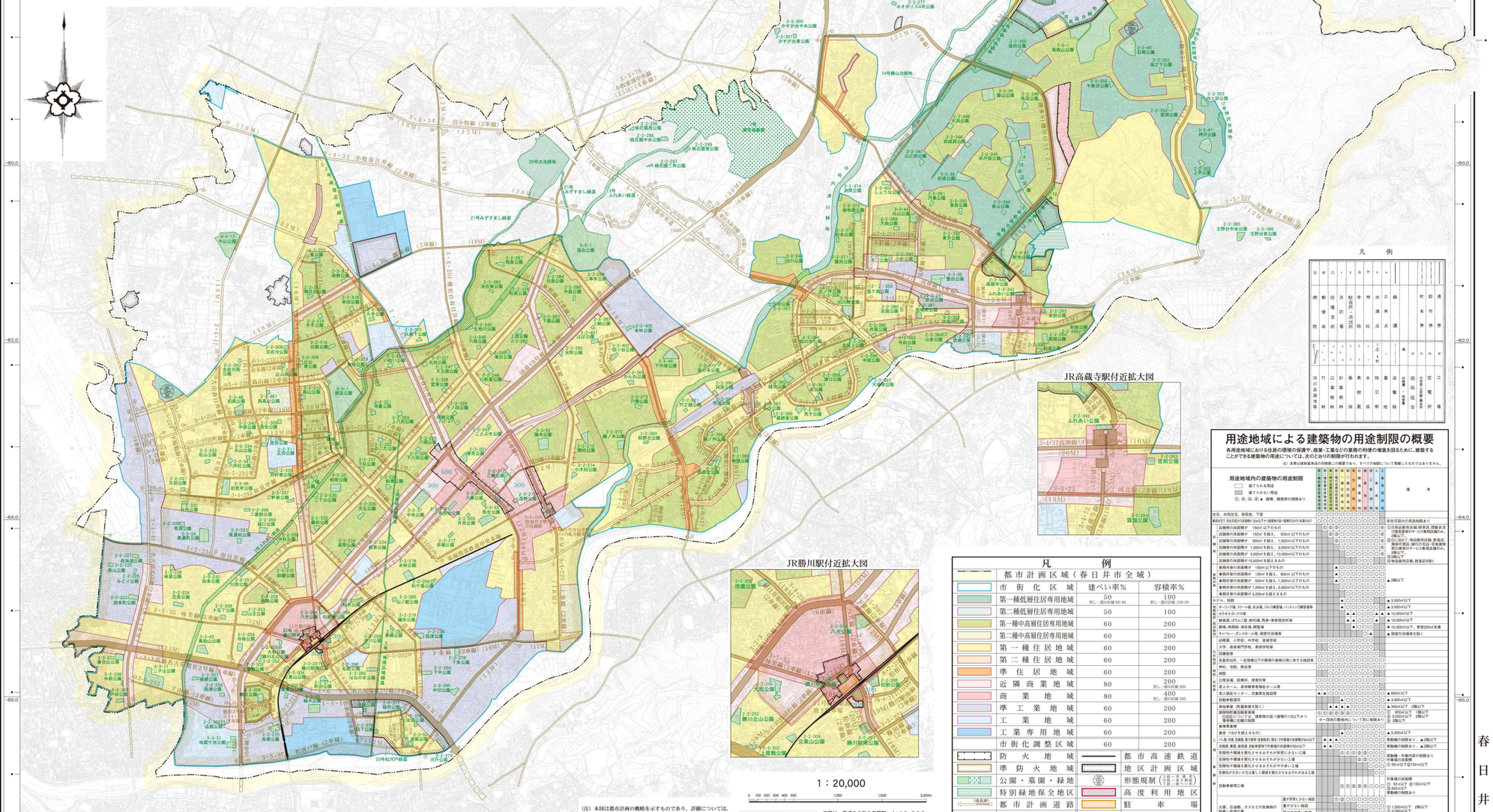

JR高蔵寺駅付近拡大図

JR勝川駅付近拡大図

凡例

都市計画区域（春日井市全域）			
市街化区域		建ぺい率%	容積率%
第一種低層住居専用地域		50	100
第二種低層住居専用地域		50	100
第一種中高層住居専用地域		60	200
第二種中高層住居専用地域		60	200
第一種住居地域		60	200
第二種住居地域		60	200
準住居地域		60	200
近隣商業地域		80	200
商業地域		80	400
準工業地域		60	200
工業地域		60	200
工業専用地域		60	200
市街化調整区域		60	200
防火地域	都市高速鉄道		
準防火地域	地区計画区域		
公園・墓園・緑地	形態規制（第一種低層住居専用地域、第二種低層住居専用地域）		
特別緑地保全地区	高度利用地区		
（古在来）	駐車場		
都市計画道路	駐車場整備地区		
他都市計画道路			

凡例

用途地域による建築物の用途制限の概要

各用途地域における住居の環境の保護や、商業・工業などの業務の利便の増進を図るために、建築することができる建築物の用途については、次のとおりの制限が行われます。

注）本表は建築基準法の別表第二の概要であり、すべての制限について規制しているわけではありません。

用途地域内の建築物の用途制限
○ 建てられる用途
× 建てられない用途
（1）、（2）、（3）、（4） 面積、階数等の制限あり

【注意事項】

※１
データの更新やシステム保守あるいは緊急事態などが発生した場合には、リンク先を一部または全部を予告なく変更または中断することがあります。

※２
当図面は参考図であり、それらの内容を証明するものではありません。また、権利、義務の発生する行為や不動産取引等重要な事項に利用することはできません。

※３
当図面の利用によって発生する直接または間接の損失、損害及び障害等については、本市は一切責任を負いません。

（注）本図は都市計画の概略を示すものであり、詳細については、春日井市市民ラウンジ都道府県市役所閲覧に備え置くある縦覧用都市計画図書を参照してください。

1：20,000

本図は、平成２７年３月調製、１：１０,０００都市計画図を縮図したものである。

春日井市