

新型コロナウイルス感染症の影響により、中止・延期になる場合があります。
詳しくは、主催者や各施設に問い合わせてください。

お知らせ

マイナンバーカードを作りませんか 市民課(☎85-6138) ID:1013653

市民課および出張所(坂下出張所、東部市民センター、味美ふれあいセンター、高蔵寺ふれあいセンター)では、マイナンバーカードの申請補助サービス(写真撮影無料)を実施しています。本人確認書類など詳しくは、市ホームページを見るか、市民課に問い合わせてください。

不用品の無償譲渡の情報 エコメッセ春日井(☎88-5006) ID:1002711

家庭で不用になった家具や日用品などを無償で提供できる人や譲り受けた人は、エコメッセ春日井内の「リサイクルプラザ情報掲示板」を活用してください。

対 市内在住で、不用品の提供者は品物を3か月間保管できる人 ※品物は修理の必要のない物のみ

温水プール無料開放 経済振興課(☎85-6240)

健康推進を図り、勤労意欲を促進するため、温水プールを無料開放します。

時 5月1日(日) 午前10時～午後8時30分

場 サンフロッグ春日井

費 ロッカー代100円(使用後に返却)

持 水泳帽



県営名古屋空港からのお知らせ 名古屋空港総合案内所(☎28-5633)

新型コロナウイルス感染症の影響により、自家用車で空港へ来る人の数が増加傾向にあり、ゴールデンウィークの期間中は、日や時間帯によって空港内や周辺道路、駐車場が混雑する恐れがあります。空港を利用する際は、時間に余裕を持ち、公共交通機関も利用してください。

国民年金保険料学生納付特例 保険医療年金課(☎85-6160)

学生で、国民年金保険料の納付が困難な場合は、学生納付特例を申請して下さい。一定の所得基準以下の人であれば、保険料の納付が猶予されます。将来受け取る年金額には反映されませんが、年金を受け取るために必要な期間には算入されます。詳しくは、日本年金機構ホームページ(右のQRコード)を見てください。



日常生活用具の給付種目が追加されます 障がい福祉課(☎85-6186) ID:1002060

呼吸器機能障がいのある人などを対象に人工呼吸器用バッテリー、自家発電機、外部バッテリーまたはポータブル電源を給付します。事前に申請が必要で、要件や所得に応じた利用者負担があります。

新型コロナウイルス感染症に係る傷病手当金の支給

国民健康保険および後期高齢者医療における傷病手当金の支給対象期間は、令和2年1月1日から令和4年3月31日までとしていましたが、令和4年6月30日まで延長します。

問い合わせ：保険医療年金課(国民健康保険加入者(☎85-6156)、後期高齢者医療加入者(☎85-6366))

暮らしいきいき資金融資あっ旋制度 市民活動推進課(☎85-6616)

一時的な生活資金の融資あっ旋を行います。

対 次の全てに該当している人○20歳～65歳かつ完済時71歳未満である○市内に引き続き1年以上在住している○返済可能な継続・安定した収入がある○市税を滞納していない○金融機関や信用保証会社の審査に合格する

金額：10万円以上50万円以内 ※担保は不要。ただし、保証会社の保証料の負担が必要(利率を含む)。保証会社が要請する場合は、保証人などが必要

利率：年7.5%(うち4.0%を市が補助)

返済：元利均等払いで6か月以上5年以内

なくそう ポイ捨て・ふん害

～マナーを守ってきれいなまちに～

- 空き缶、ペットボトル、たばこの吸い殻などのポイ捨てはやめましょう。
- 犬などを散歩させるときは、ふんを必ず持ち帰りましょう。尿をしたら中和剤などをかけ、臭いを除去するなど周りの住人に配慮しましょう。
- 猫などが公園の砂場や他人の敷地でふんをしないようにしつけましょう。
- 野良猫などへ無責任に餌を与えないようにしましょう。

ごみ減量推進課(☎85-6222)



ポイ捨てやふん害は条例で禁止されています。

時 とき **場** 場所 **内** 内容 **対** 対象 **定** 定員 **費** 費用 **持** 持ち物 **申** 申し込み



お知らせ

都市計画の変更案の縦覧

都市政策課(☎85-6264) ID:1008614

尾張都市計画道路(県決定、市決定)

時 4月8日(金)～22日(金)〈土・日曜日を除く〉

※県決定については、県都市計画課でも縦覧可。

この案に対する意見書は、県決定は愛知県、市決定は春日井市へ提出することが可能

4～6月の県春日井保健所

	とき	電話番号
食事療法・栄養相談(複数の疾患を有する人)〈予約制〉	第2火曜日	9:30～11:00 31-2133
歯科健康相談(予約制)	第2水曜日	
メンタルヘルス相談(面接での相談を希望する人は要予約)	月～金曜日(祝日を除く) 9:00～12:00、 13:00～16:30	31-0750
血液検査(エイズ、梅毒、肝炎ウイルス)	第1・3火曜日(5/3を除く)	9:00～11:00 34-1699
骨髄ドナー登録(予約制)	9:00～11:00	
検便検査(専用容器が必要)	毎週火曜日 (4/26、5/3を除く)	9:00～11:00 31-2188
水質検査(予約制)〈専用容器が必要〉	9:00～11:00	

※日程が変更になる場合がありますので、事前に問い合わせてください。

保健センターヤング健診(集団)

健康管理事業団(☎84-3070)

時 6月11日(土)午前8時45分から順次受け付け

場 保健センター

内 身体計測、診察、血圧測定、血液検査、心電図検査、尿検査など

対 令和4年4月～令和5年3月に18～39歳の誕生日を迎える市民

定 70人(抽選)

費 受診料500円

申 5月20日(金)〈必着〉までに、電話かほかぎ、ファクス(1人1枚)に上の申込共通項目と健診日、生年月日、性別を書いて、〒486-0804鷹来町1-1-1、FAX84-3068へ



開設！ミニゆうえんジョイ♪

ミニゆうえんジョイ♪(☎81-1301) ID:1027317

交通児童遊園のリニューアル工事に伴う休園中にレディヤンかすがい1階(子どもの広場)に「ミニゆうえんジョイ♪」を開設します。



時 4月1日(金)から

対 乳幼児～高校生(乳幼児は保護者同伴)

サマー・スクールかすがいの実施

学校教育課(☎85-6442) ID:1016090

夏休み期間における子どもの居場所の提供を目的として開設する、サマー・スクールかすがいの実施校が次のとおりとなりました。

実施校:勝川小、春日井小、八幡小、不二小、山王小、大手小、松山小、北城小、丸田小、出川小

開設日・時間:夏休み期間中の月～金曜日午前8時～午後4時30分 ※閉校期間と出校日・祝日は開設しません

受付期間:4月7日(木)～15日(金)

県立瀬戸つばき特別支援学校説明会

教育研究所(☎33-1114)

来年度に小・中学校入学予定の知的障がいのある子どもとその保護者に対し、特別支援学校について理解を深め就学先を考える機会として、学校の概要説明と校内見学を行います。

時 5月19日(木)〈小学部〉、6月10日(金)〈中学部〉
午前9時45分～11時45分

対 通学地域(市南部)に在住の人および関係者

申 通われている園か学校

期 限:4月15日(金)〈小学部〉、5月20日(金)〈中学部〉

問い合わせ:県立瀬戸つばき特別支援学校(☎0561-56-0950)

会員になるための講習会

ID:1010363

かすがいげんきっ子センター内ファミリー・サポート・センター(☎35-3516)

時 5月9日(月)午後1時～5時

場 かすがいげんきっ子センター

内 子育てを相互にサポートする有償のボランティア組織の依頼会員・援助会員としてそれぞれの会員活動に必要な知識を学ぶ

定 30人(託児10人、6か月から)〈先着順〉

申 4月16日(土)午前9時から、受講者の証明写真(縦4cm×横3cm)2枚、子ども医療費受給者証(依頼会員のみ)を持って、かすがいげんきっ子センター窓口へ



新型コロナウイルス感染症の影響により、中止・延期になる場合があります。
詳しくは、主催者や各施設にお問い合わせください。



お知らせ

計量器定期検査 市民活動推進課(☎85-6616)

量目による商品の販売などの取り引き・証明に使用するはかりは、2年に1度、計量法に基づく定期検査が義務付けられています。対象となるはかりを所有している人は、最寄りの会場で定期検査を受けてください。 ※検査手数料が必要

月日	ところ
5/13(金)・27(金)	市計量検査所(市役所地下2階)
5/16(月)	味美ふれあいセンター
5/17(火)	鷹来公民館
5/18(水)	南部ふれあいセンター
5/20(金)	坂下公民館
5/23(月)	J A尾張中央高蔵寺支店
5/26(木)	総合福祉センター

時 午前10時～午後3時30分(正午～1時を除く)

対 電気式はかり、機械式はかり、はかりに付属する分銅など

休日法律相談を実施 市民相談コーナー(☎85-6620)

民事などに関する法律問題について、弁護士が相談を受けます。(予約制、25分)

時 5月8日(日)午後1時～4時

～4月2日は世界自閉症啓発デー～ 障がい福祉課(☎85-6186)

「世界自閉症啓発デー」に合わせ、国内では4月2日から8日までを「発達障害啓発週間」としています。発達障がいのある人は、生まれつきみられる脳の働き方の違いにより、対人関係やコミュニケーションが苦手ですが、外見からは分かりにくいいため、周りから理解されにくいことがあります。発達障がいについての理解を深め、共に暮らしやすい社会を築きましょう。



世界自閉症啓発デー・日本実行委員会(公式サイト)



募集

市社会福祉協議会職員 市社会福祉協議会総務課(☎84-1011)

	正規職員	嘱託職員(子どもの家)
採用	令和4年7月1日	令和4年6月1日(応相談)
職種	社会福祉士	放課後児童支援員
定員	2人程度	6人程度
給与(月給)	18万2200円～	15万8003円～ 18万2887円
	※その他各種手当、賞与あり	
期限	4月27日(水)	5月9日(月)

詳細：市社会福祉協議会ホームページ(右のQRコード)へ



市民病院看護職員 市民病院管理課(☎57-0046)

職種：看護師、助産師

	試験日	募集期間
第1回	①5/8(日)	①4/28(木)まで
	②5/15(日)	②5/6(金)まで
第2回	6/12(日)	5/9(月)～6/3(金)
第3回	7/10(日)	6/13(月)～7/1(金)

詳細：市民病院ホームページ(右のQRコード)へ



警察官

春日井警察署警務課採用担当窓口(☎56-0110)

警察官は「県民の安全と安心を守るため」に仕事をしています。今日も明日も平和な一日であって欲しいと春日井の街をパトロールしています。あなたの正義が誰かを守る、あなたもそんな生き方をしてみませんか。

第1次試験日：5月8日(日) **期限**：4月11日(月)

詳細：県警察ホームページ(右のQRコード)へ



4月6日～15日は 春の全国交通安全運動

重点実施項目

- 子どもを始めとする歩行者の安全確保
- 歩行者保護や飲酒運転根絶等の安全運転意識の向上
- 自転車の交通ルール遵守の徹底と安全確保



市民安全課(☎85-6053)



募集

市民美術展覧会の作品
かすがい市民文化財団(☎85-6868)

内 日本画、洋画、書、彫塑工芸、写真(1人1部門につき1作品)
出品申込：7月2日(土)～15日(金)
作品搬入：8月6日(土)・7日(日)午前9時～午後5時(7日は正午まで)
募集要項：市の主な公共施設、かすがい市民文化財団ホームページ(右のQRコード)で



アトリウム音楽祭【秋】出演団体
かすがい市民文化財団(☎85-6868)

内 アトリウム音楽祭【秋】(9月17日(土)・18日(日)開催)で日頃の練習成果を発表したい音楽団体
期限：5月8日(日)まで
詳細：かすがい市民文化財団ホームページへ



4月は、若年層の性暴力被害予防月間です

怖いくらい、やさしい人だった。
 会ってみたら、ほんとに怖かった。

まさかあの人が…。そんなつもりはなかったのに…。
 あなたが望まない性的な行為はどんな理由・相手でも性暴力です！

◆相談窓口など詳しくは、
内閣府のホームページで確認

性暴力をなくそう 検索



◆市の相談窓口
女性の悩み相談(電話・面接)
火～金曜日 13:00～16:30
☎85-7871 ※面接は、要予約

男女共同参画課(☎85-4401)

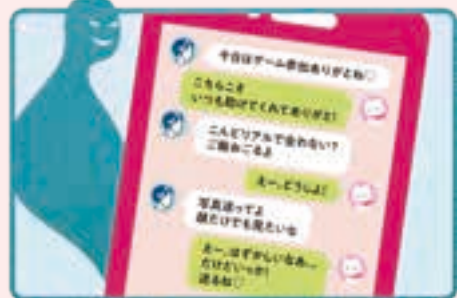

コンサート・シネマ・ギャラリー

催し名	とき	ところ	問い合わせ	HP (ホームページ)	受付
昼コン「すてきな春に」	4月2日(土) 14:00～	文化フォーラム 春日井	かすがい市民 文化財団 ☎85-6868		売り切れ 次第終了
夜コン 「ジャンブル・ナイトでない！」	4月15日(金) 19:00～				
費 木村セツ 「93歳セツの新聞ちぎり絵原画展」	4月28日(木)～5月22日(日) 10:00～17:00 ※入場は16:30まで				
費・申 かすがい日曜シネマ 「茲山魚譜-チャサンオボ-」	①5月8日(日) 13:30～ ②5月15日(日) 10:15～、13:30～	①東部市民センター ②文化フォーラム 春日井			4/23～ 一般発売
費・申 月夜のファウスト	5月22日(日) 14:00～	文化フォーラム 春日井			
ネオフォーク・コンサート	4月9日(土) 11:00～11:40、 14:00～14:40	グリーンピア春日井 ☎92-8711			
春の光コンサート	4月10日(日) 11:00～12:00、 13:30～14:30				
申 ハッピーコンサート	4月16日(土) 13:30～15:40	福祉の里レインボープラザ ☎88-7007			先着順 4/2～ 電話で

みんなの美術部～前期～ かすがい市民文化財団(☎85-6868)

誰でも参加できる部活「みんなの美術部」の部員(小学5年生以上の人)を募集します。

◆芝康弘先生・鈴木佐和子先生の「身近な自然をスケッチしよう」
とき：5月14日(土)・15日(日) 9:30～12:30 ※2日間、連続講座
ところ：グリーンピア春日井

◆鈴木淳子先生の「デッサンに挑戦して、「みる力」を磨こう！」
とき：6月12日(日)・19日(日) 13:30～16:00 ※両日、参加可能の人優先
ところ：文化フォーラム春日井

詳細：かすがい市民文化財団ホームページ(右のQRコード)へ



費…費用あり 申…申し込みあり HP(ホームページ)…「ページ番号検索」にID番号入力で検索できます。

※ 受付…先着順で時間の記載がないものは午前8時30分から