



春日井

特集

みんなで取り組もう ごみの減量！

燃やせるごみ



飲料缶、ガラスびん、
ペットボトル



燃やせないごみ



金属類



プラスチック製
容器包装



新聞紙、段ボール、
雑誌・雑がみ、
牛乳パック類

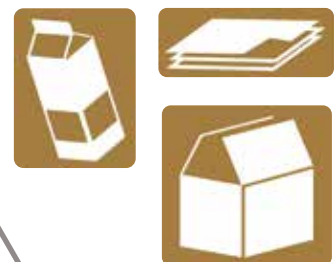

正しくごみを
捨てていますか？



- 特集 -

みんなで取り組もう ごみの減量!

ごみ減量推進課 ☎ 8516222



ID:1032702



市では、持続可能な社会の実現に向けて、令和6年3月に策定した「一般廃棄物処理基本計画」に基づき、さらなるごみの減量化に取り組んでいます。ごみを減らすためには、市民の皆さんと一体となって推進していく必要があります。一人一人の小さな心掛けの積み重ねがごみを減らし、環境にいいまちにしていこうとつながります。

今回の特集では、家庭から出るごみの現状やごみ出しのポイントについて紹介します。

ごみを減らす3つの目的

- 1 二酸化炭素の排出量を減らし地球環境を守る
- 2 最終処分場を長く使用する
- 3 ごみ処理のコストを削減する



さらなるごみの減量に向けて

家庭から出るごみは、皆さんの協力により減少傾向にあります。次世代により良い環境を引き継いでいくためには、さらなるごみの減量が欠かせません。



1人1日当たりの家庭系ごみ排出量の推移

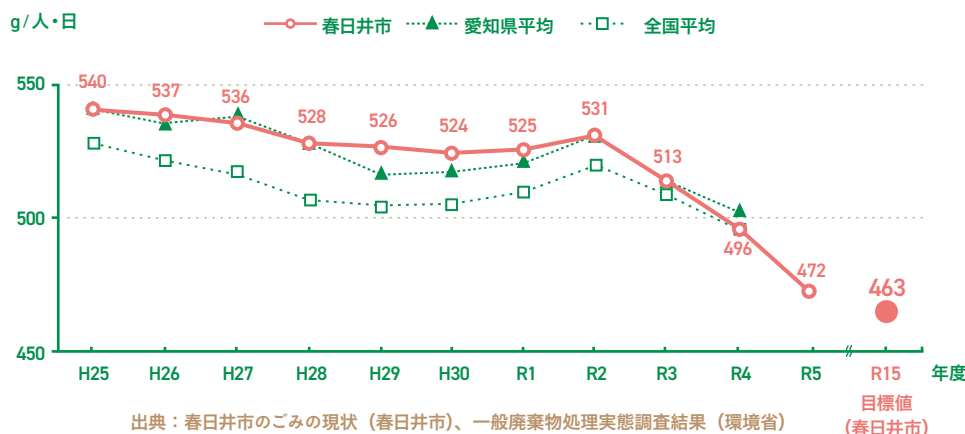

春日井市では、
年間約8.4万tの
ごみが発生！

皆さんが普段家庭で何気なく

捨てているごみは、市で収集し、
クリーンセンターで焼却したり、
破碎してから最終処分場に埋め
立てたりしています。一方、金
属類などの資源は、選別などを
行い、再生事業者に渡して資源
化しています。

混ぜて捨ててしまえば「ごみ」
ですが、きちんと分別して捨て
ることで「資源」になり、さま
ざまな製品にリサイクルされ、
有効に活用されます。

ごみの減量には、現状を知り、
一人一人がごみを減らす意識を
持ち、行動をとることが大切
です。

ごみ処理の流れ（令和5年度実績）

市内で発生するごみの総排出量は
年間約8.4万t（家庭系・事業系）

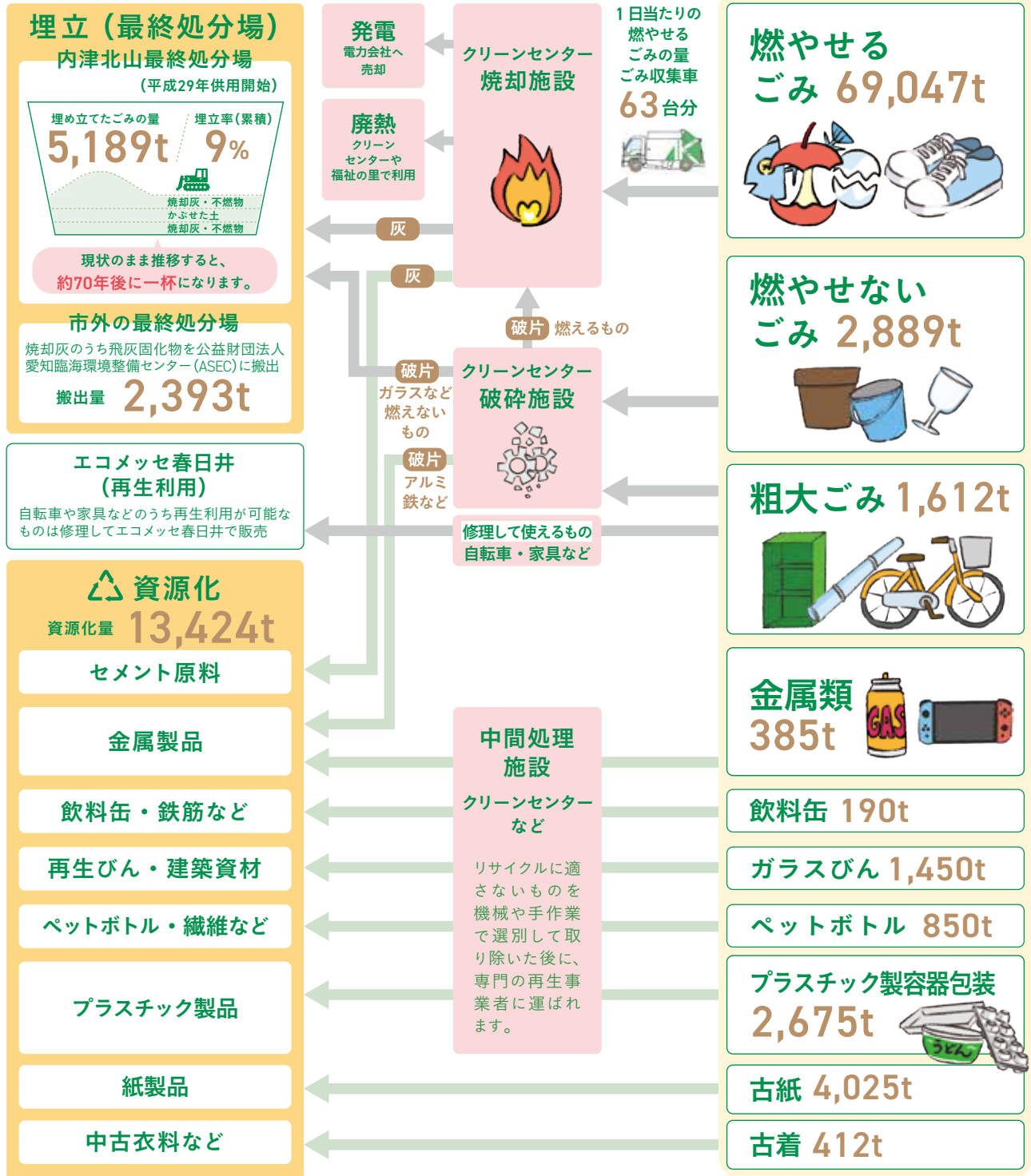

ごみ処理経費（建設改良費除く）：年間約44億円、市民1人当たり14,292円 ※ 令和4年度実績

家庭でのごみの分別ポイント！

市が処分する
ごみ・資源の
約 **82%**

燃やせるごみ

家庭から出る燃やせるごみの約4割を占めるのが生ごみです。**生ごみの約8割は水分**のため、焼却する際に負担になっています。



生ごみは「水切り」をしましょう！

ごみが軽くなるだけでなく、においや雑菌の繁殖も抑えられます。



燃やせないごみ

ガラスなどの割れ物は紙に包むなど、安全に配慮してください。



充電式家電製品は「燃やせないごみ」ではありません。
「発火性危険物」として出しましょう。



捨て方に
注意！

金属類

1

発火性危険物（充電式家電製品、スプレー缶、ガスボンベ、使用済みライター）

↓ 「赤色の指定袋」へ



リチウムイオン電池などの充電式電池は、強い力を与えると発火することがあります。誤った分別により、ごみ収集車やクリーンセンターで火災が発生しています。必ず、「発火性危険物」として出してください！



ID: 1032943



粗大ごみ（有料）



ID: 1033052

・収集を依頼する場合

清掃事業所（☎84-3211）に申し込み

・直接クリーンセンターに持ち込む場合

事前に電話（☎88-0247）で確認（所在地：神屋町1-2）



まだ使用できる場合はリサイクルショップへ



2

そのほかの小型家電などの金属製品
↓ 「透明・半透明の袋」へ



ID: 1033020

家庭用生ごみ処理機購入費補助

対象

市内在住で、県内の販売店で家庭用生ごみ処理機を購入した人（1世帯につき1台まで）

※生ごみ堆肥化容器（コンポスト）、密閉バケツなども対象

※令和6年4月1日から令和7年3月31日までに購入したものに限り

補助金額

購入費の2分の1（1000円未満切り捨て）

※上限2万円。配達代金や付属品

（基材など）は対象外

※詳しくは、市ホームページを見てください。

飲料缶、びん、ペットボトル

種類ごとに分別して、「透明、半透明の別々の袋」へ



・びんの金属製キャップ

↓「金属類」へ



・ペットボトルのキャップ・ラベル

↓「プラスチック製容器包装」へ



プラスチック製容器包装

カップ・パック類や袋類、ボトル類などで、プラマークがついているものです。汚れたものは、簡単に中を水洗いしてください。



・チューブ類などの汚れの落ちにくいものや

プラスチック製品 (30cm以下)

↓「燃やせるごみ」へ

・プラスチック製品 (30cm超80cm未満)

↓「燃やせないごみ」へ



雑誌・雑がみ

「燃やせるごみ」の中には、「雑がみ」として資源化できるものが多くあります。

ごみ箱とは別に雑がみ用の紙袋を用意すると便利です。

雑がみで出せるもの

菓子箱、包装紙、封筒、

カタログやパンフレットなど

雑がみで出せないもの

テープなどの粘着物がついたもの、

圧着はがき、レシートなど

↓「燃やせるごみ」へ

・雑誌と雑がみは一緒にしばって出すことができます。

・町内会などの集団回収やスーパーなどの回収ボックスも利用してください。



ごみ出しのルールなど

・ごみや資源は分別して収集日の朝8時までに出してください。

・ごみが散乱しないよう防鳥用ネットなどで対策してください。

※防鳥用ネットは無償で貸与しています。

・防鳥用ネットはレンガや物干し竿を重しにして隙間ができないようにすると効果的です。

ごみボックスなど、ごみステーション整備

用品を設置する区・町内会などに対して

購入費・作製費の一部の補助制度があります。

事前に清掃事業所

(☎84・3211)

へ相談してください。



ID: 1033054



ごみボックス



防鳥用ネット

分別に迷ったときは、
ごみ分別アプリ
「さんあ〜る」が便利



資源・ごみの出し方のキーワード

検索や地区ごとの収集日のお知らせを受け取ることができます。



ID: 1032953

子どもを養育している人には

各種手当があります

子育て推進課 ☎ 85-6201

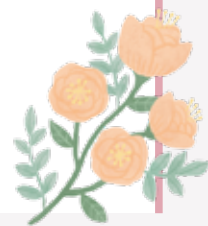

制度改正について

次の改正が予定されています。

① 児童手当

■ 改正時期

令和6年12月支給分
(令和6年10月分)

■ 変更点

- ・ 所得制限を撤廃
- ・ 支給期間を18歳の年度末(高校生世代)まで延長
- ・ 第3子以降の支給額を3万円に増額
- ・ 第1・2子にカウントする年齢を、22歳の年度末(大学生世代)まで拡大

※ 監護に相当する世話などをして、生計費を負担している場合に限り

・ 支給月を偶数月の年6回に変更
(現在は2月・6月・10月の年3回)

② 児童扶養手当

■ 改正時期

令和7年1月支給分
(令和6年11月分)

■ 変更点

- ・ 所得制限の限度額引き上げ
- ・ 第3子以降の多子加算額を第2子と同額に変更

	支給対象	手当の月額
① 児童手当	平成21年4月2日以降に生まれた児童(中学校修了前の児童)を養育している人	児童1人につき ○3歳未満…1万5000円 ○3歳～小学生…(第1子・第2子)1万円、 (第3子以降)1万5000円 ○中学生…1万円
② 児童扶養手当	父母の離婚などで父か母と生計を別にして、平成18年4月2日以降に生まれた児童を ・ 監護(※)している母 ・ 監護し、かつ生計を同じくする父 ・ 監護し、かつ生計を同じくし、養育している人	○児童1人の場合 …1万740円～4万5500円 ○2人目 …5380円～1万750円加算 ○3人目以降 …1人につき3230円～6450円加算
③ 県遺児手当	■②④は、一定の障がいがある場合は20歳未満の児童が対象 ■③は県内に、④は市内に住所がある人に限る	児童1人につき ○1～3年目…4350円 ○4・5年目…2175円 ○6年目以降…支給なし
④ 子ども福祉手当	※ 監護…監督し保護すること。児童の生活について種々配慮し、かつ衣食住の面倒などをみていること	児童1人につき ○小学生まで…2000円 ○中学生…3000円 ○高校生世代…4000円

- ※ いずれも所得制限あり。手続きをした翌月分から支給します。
- ※ 制度改正により、①②の内容が一部変わります(下記参照)。
- ※ 手続き方法など詳しくは、市ホームページを見るか問い合わせてください。



ID:1002513

■ 現況届について

①を受給している人は、一部の人を除き提出不要です。提出が必要な人には6月初旬に郵送します。

②③④を受給している人は、年1回の現況届などの提出が必要です。現況届などは8月初旬に郵送しますので、内容を確認して手続きをしてください。

「市民納涼まつり」の各種募集

リニューアルする納涼まつりのイベント参加者や協賛、障がい者用駐車場の利用者を募集します。

同実行委員会事務局（市民生活課内） ☎ 851-6622

スカイランタン®フェスティバル

花火大会に代えて、夏の夜空を彩るイベント「スカイランタン®フェスティバル」を新たに開催します。イベントでは、参加者が「願い」を書いてランタンを一齐に打ち上げます。ランタンが空一面に浮かぶ幻想的な光景は、いつまでも心で輝く夏の思い出になります。スカイランタン®を一緒に打ち上げてみませんか。

※スカイランタン®：LEDを取り付けたビニール素材のランタンにヘリウムガスを入れ、風あげのように宙に浮かべるエンターテインメント用の照明器具。

参加費 1基2000円

※1基につき4人まで参加可

数量 200基（先着順）

申し込み

6月3日(月)午後8時〜7月19日(金)午後5時に、パスマーケット (Yahoo!JAPAN)の申し込みフォームから



申し込みフォーム



協力：日本スカイランタン協会® 使用許可番号 JPSLA45490P
© 日本スカイランタン協会

開催内容

とき：7月20日(土) 午後6時〜8時30分
※小雨決行、荒天時は21日(日)
場所：落合公園



ID:1001329

個人協賛(駐車券)

協賛金

1口2000円
※1人につき2口まで

特典

落合公園周辺駐車場の駐車券(徒歩圏内)
※1口につき1枚

台数

50台程度(応募者多数の場合は抽選)

申し込み期限

6月17日(月)

障がい者用駐車場

場所

落合公園内駐車場

対象

市内在住で、身体障がいなどの理由で乗用車を利用しないと来場できない人

台数

30台(先着順)

申し込み期限

6月21日(金)

申し込み

申込用紙(市民生活課、市ホームページに用意)に必要な事項を記入して、直接か郵送、Eメールで、〒486-8686 春日井市鳥居松町5-44、納涼まつり実行委員会事務局(市民生活課内)〈Eメール matsuri@city.kasugai.lg.jp〉へ

市制81周年記念表彰

秘書課 ☎ 8516016

6月1日(土)の市制81周年記念式典において、本市の発展に貢献された次の皆さんを表彰します。(敬称略・順不同)

● 市政功労者表彰 元農業委員会委員

川地隆正
飯田義雄

● 一般表彰

地方自治の進展

堀内満寿美

教育の振興

兒島靖

市原裕子

体育の振興

右高和生

大島三千男

産業の振興

吉見正彦

増田朋和

人権擁護の推進

後藤哲夫

社会福祉の向上

金田辰男

今井啓之

榊原司

高瀬裕子

私財寄附

(株)ランドキャリア

(株)ベストック

(株)協和コーポレーション

トヨタカローラ名古屋(株)

(株)大垣共立銀行

(株)永賢組

あいおいニッセイ同和損害保険(株)

春日井中央ライオンズクラブ

春日井ロータリークラブ

一般社団法人春日井建設協会

春日井市管工事業協同組合

公益財団法人日本公衆電話会

● 永年勤続表彰

委員…1人

教職員…7人

産業従事者…48人

市職員…52人

安全なまちづくりの推進

鈴木誠司

森田安男

中島國雄

林光彌

田中正純



国民健康保険税納税通知書を送付します

保険医療年金課 ☎ 8516156

6月中旬に令和6年度の国保税額を通知します。国保税は、被保険者数や世帯の所得状況に応じて世帯ごとに決定し、世帯主宛てに送付します。

税率など

	基礎課税分	後期高齢者支援分	介護保険2号分 ^{※1}
所得割 ^{※2}	(令和5年中総所得 - 基礎控除額 ^{※3}) × 6.5%	(令和5年中総所得 - 基礎控除額) × 2.2%	(令和5年中総所得 - 基礎控除額) × 1.8%
均等割	2万8200円 × 被保険者数	1万500円 × 被保険者数	1万1200円 × 被保険者数
平等割	2万2000円	9000円	6100円
年額の上限	65万円	22万円	17万円

※1…40～64歳が対象 ※2…被保険者ごとに算出し、合計した金額

※3…合計所得金額が2400万円以下の場合には43万円。2400万円を超える場合は、合計所得金額に応じて変動

軽減条件の変更

地方税法施行令が改正されたことに伴い、国保税の低所得世帯に対する軽減の条件が変更となります。各所得区分に応じて自動的に均等割と平等割を軽減します。(所得未申告の場合は申告が必要)

	令和5年中の世帯総所得
7割軽減	43万円+10万円 × (給与所得者等の数 - 1) 以下
5割軽減	43万円+10万円 × (給与所得者等の数 - 1) + (29.5万円 × 被保険者数) 以下
2割軽減	43万円+10万円 × (給与所得者等の数 - 1) + (54.5万円 × 被保険者数) 以下

国保税の減免

災害、失業・廃業などにより前年よりも所得が著しく減少した場合などで、納付することが困難な人は、申請により税額を減免できる場合があります。詳しくは、市ホームページを見てください。



ID:1003319

市議会の議長と副議長が 決まりました

議事課 ☎ 85・6492

5月13日(月)に開かれた市議会臨時会で、議長と副議長の選挙が行われ、議長に加納満議員、副議長に伊藤杏奈議員が選ばれました。



加納 満 議長



伊藤 杏奈 副議長

市税は納期限までに納めましょう

収納課 ☎ 85・6111

市税は、福祉や教育をはじめとするさまざまな分野にわたって、公共サービスを提供するための貴重な財源です。市民の皆さんが安心して快適な生活を送れるように、決められた納期限までに自主的な納付をお願いします。

困ったときは相談してください

大幅な収入減、けがや病気などにより納期限までに納付できない場合は、納税の猶予制度が適用される場合がありますので、早めに相談してください。



ID:1020649

相談しないで放置してしまうと…

本来納付する税額に延滞金が増算されたり、差し押さえなどの滞納処分により、強制的に市税の徴収を受けたりする場合があります。

■相談日時■

平日：午前8時30分～午後5時15分

※水曜日は午後7時まで

※祝日・年末年始を除く

日曜日：毎月月末の午前9時～正午、

午後1時～4時

※6月9日・令和7年1月12日は、

臨時窓口を開設

※12月は22日に開設

春日井で生まれた奇跡の実話！

家族の〈愛の物語〉

映画「ディア・ファミリー」公開

市観光コンベンション協会
☎ 81・4141

「ただ、娘の命を救いたかった。」

生まれつき心臓疾患を持つ娘を救うため、知識も経験もない主人公が医療器具開発に挑む。後に17万人の命を救うこととなる家族の奇跡の実話が映画化されました。

市内の工場をはじめ、県内各地で撮影された作品です。ぜひ劇場で楽しんでください。

【公開する劇場】

ミッドランドシネマ名古屋空港 (豊山町)

ほか全国東宝系

【出演】

大泉洋、菅野美穂、福本莉子 ほか

【公開日】

6月14日(金)



©2024「ディア・ファミリー」製作委員会



作品ホームページ

災害時の避難支援に協力してください

福祉政策課 ☎ 85-6228

災害時に、ひとり暮らし高齢者や障がいのある人などが迅速に避難するためには、地域の皆さんの支援が必要です。

市では、災害時に自力で避難することが困難な人(災害時要援護者)に対する避難支援などの協力を、区・町内会・自治会などをお願いしています。地域の助け合いに協力をお願いします。

避難支援の対象になる人

次の①～④のいずれかに該当する人のうち、災害時に自力で避難することが困難で、地域の支援者などに対して個人情報を提供することに同意する人

- ① ひとり暮らし高齢者
- ② 介護保険要介護認定者
- ③ 障がいのある人
- ④ ①～③に準ずる人など

申し込みは随時受け付けていますので、支援が必要な人は問い合わせてください。



ID:1001954

支援の仕組み

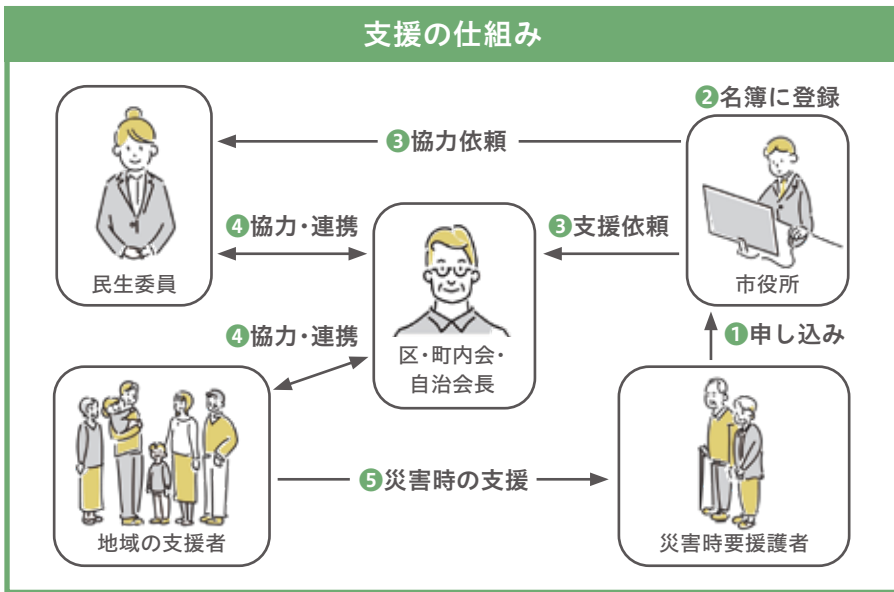

市民病院にペインクリニック外来がオープンしました

医事課 ☎ 57-0057

「痛み」で悩んでいませんか。

痛みは、体に傷害を受けたときに、体を守るために生じる危険信号の役割を果たしています。とげに触れたときに手を引っ込めることができるのは痛みがあるからです。しかし、痛みが不必要に強く長く続いてしまうと、日常生活に影響が出てしまうため、適切な治療を受けることが大切です。

市民病院では、1月にペインクリニック外来(麻酔科)をオープンしました。ペインクリニック外来とは、専門的に痛みの診療を行うところです。

透視設備が整った市民病院では、コーンビームCT(※)を駆使したさまざまな治療を行っていますので、痛みで悩んでいる人は、一度近くのクリニックなどへ相談の上、ペインクリニック外来にかかることをおすすめします。

市民病院ホームページでは、痛みの治療などについて紹介しています。

※円すい状にX線ビームを照射して撮影するCT検査。短時間で撮影できる上、処置中でも撮影でき、3D画像の構築などが可能です。



医師や看護師、技師など多職種がチームとなって診療に携わります



市民病院
ホームページ

消費生活展 楽しく知って、よりよい暮らし。

市民生活課 ☎ 85-6616

今年で49回目を迎える消費生活展。消費者グループや参加団体が提供する、暮らしを豊かにする情報に触れてみませんか。

時 6月12日(水)～14日(金)午前10時～午後3時

※開会式は12日(水)午前9時30分から

場 市役所市民ホール



ID:1003724

消費者グループの研究発表

- かわいいハタキ作り
- 食とくらしの安全・安心
- 農業・食べ物・花を通して生活環境を見直してみませんか
- 必要な栄養を考えた無駄のないお買物
- 「だまされたらあかん!」こんなときあなたはこうする!?

イベントなど

- クイズラリー(参加者にはエコバッグと粗品を進呈)
- 「くらしの豆知識」などの情報紙の無料配布

参加団体の展示など

- 特殊詐欺・悪質商法から身を守りましょう
- みんなで進めよう環境まちづくり
- のぼそう健康寿命×減塩とフレイル予防
- メンテナンスフリー自転車エアロノンパンクシステムの紹介
- 身のまわりにある製品から身をまもるために
- その悩み、香害による化学物質敏感症かもしれません
- 電気メーターの検定制度を知っていますか?
- 今日から家庭でできる!食品ロス削減
- ごみ処理とリサイクル
- 雨水を利用して水害をなくそう など



キッチンスケールの無料点検

キッチンスケール(台所用ばかり)の精度を職員が確認します。家庭にあるものをチェックしてみませんか。

※計れる重さが5kg以下のものに限る

住宅省エネ改修費補助

環境政策課 ☎ 85-6216

市では、既存住宅の省エネルギー化を推進するため、省エネ改修工事費の一部を補助しています。

室温は、家の窓やドア、外壁、屋根など、さまざまな部分から外気温の影響を受けています。効果的などころから断熱リフォームを始めてみましょう。

省エネ改修のメリット

- 1 夏は熱の流入を、冬は熱の流出を防ぎ、1年中快適に過ごせます。
- 2 光熱費を節約することができます。
- 3 寒い冬にヒートショック(※)のリスクを軽減できます。

※急激な温度変化により血圧が上下し、心臓や血管の疾患が起ること

開口部の断熱 効果高

内窓の設置やガラス交換、外窓交換、ドア交換など。室内側の結露防止にも効果があります。

外壁などの断熱

外壁や屋根、天井、床の断熱材の施工など。

熱の出入りの例(改修前)

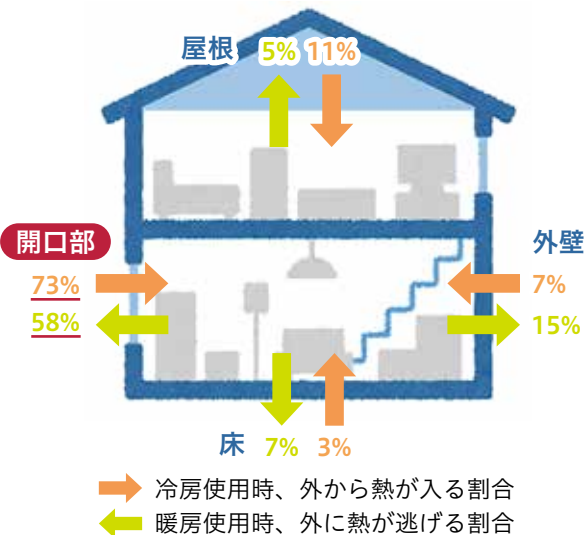

【出典】エコ住宅・断熱リフォームガイドブック(環境省)



ID:1034045

サボテンフェス

経済振興課 ☎ 85-6244

「サボテンのまち」として知られている春日井。サボテンを見て、食べて、体験できるイベントを開催します。市内飲食店4店舗が料理の腕を振るう「春日井シェフ's」も同時開催。各店自慢のサボテングルメや寄せ植え体験など、サボテンづくしの一日を楽しみませんか。

時 6月16日(日)午前11時～午後4時

場 イーアス春日井、無印良品(六軒屋町)

内 サボテングルメの販売、サボテンの寄せ植え体験などのワークショップ、パネル展示、サボテンキャラクターグリーティング など



ID:1034508

ラジオ体操！チャレンジ宣言

総合体育館 ☎ 84-7101

ラジオ体操を通して、「春日井を元気に！地域を元気に！」夏休みの期間に、地域の皆さんと仲間づくり・健康づくりの輪を広げ、明るいまちづくりを目指しませんか。頑張る皆さんのチャレンジを応援します。

時 7月20日(土)～9月1日(日)

内 チャレンジ宣言をして、ラジオ体操を実施する団体に参加賞を配布

対 ラジオ体操を実施する団体

申 6月30日(日)までに、チャレンジ宣言書(総合体育館、総合体育館ホームページに用意)に必要事項を記入して、直接ファクス、郵送、Eメールで〒486-0804 鷹来町4196-3、総合体育館(FAX 83-0006、Eメール spopro@spfure-kasugai.or.jp)へ



総合体育館
ホームページ



パネル展示

サボテンの歴史や春日井ならではの実生栽培などについて学ぼう。



寄せ植え体験

好きなサボテンを選んで自分だけの寄せ植えを作ろう(有料)。

春日井シェフ's

時 午後2時～3時

市内飲食店が自慢のグルメを振る舞います。実際にグルメを味わい、サボテンのおいしさを感じてください。



市内飲食店オリジナルのサボテングルメが集結！



参加賞(イメージ)



お知らせ

休日法律相談を実施
市民相談コーナー ☎85-6620

時 7月14日(日)13:00～16:00(随時予約、25分以内)
内 民事などに関する法律相談

選挙人名簿の抄本の閲覧状況
市選挙管理委員会 ☎85-6071 ID 1008199

令和5年4月1日～令和6年3月31日の選挙人名簿の抄本の閲覧状況を市ホームページで公表しています。

住民基本台帳の一部の写しの閲覧状況
戸籍住民課 ☎85-6143 ID 1001917

令和5年4月1日～令和6年3月31日の住民基本台帳の一部の写しの閲覧状況を市ホームページ、各出張所などで公表しています。

新築・増築・改築などの家屋調査
資産税課 ☎85-6105

令和6年1月2日～令和7年1月1日に新築された家屋は、令和7年度から固定資産税の課税対象となります。固定資産の評価額・税額を算定するための調査に関する書類を所有者に送付しますので、確認をお願いします。増築・改築^(※)や取り壊した家屋があるときは、連絡してください。
※ 主要構造部の大規模な更新

桃とぶどうの直売所ガイドマップを発行
農政課 ☎85-6236 ID 1009338

配布場所：市役所情報コーナー、坂下出張所、東部市民センター、各ふれあいセンター、各公民館、総合体育館、あい農パーク春日井、市観光コンベンション協会 ※ 市ホームページからもダウンロード可

家計調査に協力してください

家計調査は、毎月、総務省統計局が県を通じて全国で行っています。

この調査は私たちの暮らし向きを家計の面から捉えるもので、一定の方法により選定された世帯に家計簿をつけていただきます。その集計結果は経済政策や社会政策の基礎資料などとして活用されており、非常に重要な調査です。

調査員が伺ったときは、協力してください。なお、調査内容は統計のためだけに使用しますので、ありのままを答えてください。

県統計課 ☎052-954-6104

市議会常任委員会
議事課 ☎85-6492

委員会名	日時
①予算・決算委員会	6/19(水)本会議終了後
②文教経済委員会・分科会	6/21(金)9:00～
③厚生委員会・分科会	6/24(月)9:00～
④建設委員会・分科会	6/25(火)9:00～
⑤総務委員会・分科会	6/26(水)9:00～
⑥予算・決算委員会	6/28(金)10:00～

※ 開催しない場合や日程が変更になる場合あり

場 ①⑥議場②～⑤市役所南館4階全員協議会室

※ 傍聴を希望する人は、当日、①⑥は市役所南館5階傍聴案内へ〈定員各88人(車いす6人含む)〉、②～⑤は8:30～8:45に議会事務局議事課へ〈定員各5人(抽選)〉

敬老会の地域開催に補助金を交付
いきがい推進課 ☎85-6176 ID 1028156

高齢者の長寿を祝い、地域の敬老意識を高めるために補助金を交付します。

対 区・町内会や自治会、地区社会福祉協議会など
補助金額：行事に要する費用のうち、下の表の金額を限度として交付

世帯数	金額
100世帯まで	2万円
101～300世帯	3万円
301～500世帯	5万円
501～700世帯	7万円
701～1000世帯	9万円
1001～1500世帯	12万円
1501～2000世帯	15万円
2001～2500世帯	20万円
2501～3000世帯	25万円
3001世帯以上	30万円

申 行事实施日の14日前かつ11月29日(金)までに、申請書類(いきがい推進課、市ホームページに用意)に記入して、いきがい推進課へ

ハンセン病元患者家族に対する補償金

この補償金は、法に基づき、ハンセン病元患者家族の被った精神的苦痛を慰謝するためのものです。秘密は守られますので、まずは、電話してください。

※ 同居などの要件あり

※ 請求期限は、11月21日(木)まで

問い合わせ：厚生労働省補償金担当窓口 ☎03-3595-2262(平日10:00～16:00)



お知らせ

会議の公開

会議	担当課	詳細	傍聴者(先着順)	ID
男女共同参画審議会	多様性社会推進課 ☎85-4401	時 7/5(金)14:00～ 場 レディヤンかすがい	各10人	1008105
観光によるにぎわい創出 推進会議	経済振興課 ☎85-6244	時 6/7(金)13:30～ 場 市役所10階1002会議室		
高蔵寺リ・ニュータウン 推進会議	ニュータウン創生課 ☎85-6048	時 7/10(水)14:00～ 場 東部市民センター		

※ 会議開催日の2週間前には、審議内容などについて市ホームページで公開する予定です。会議は原則公開し、審議内容により非公開となる場合があります。

5月31日～6月6日は「禁煙週間」

健康増進課 ☎85-6164 ID 1019789

喫煙は、喫煙者本人だけでなく、周囲の人も受動喫煙によって悪影響を受けます。この機会に禁煙について考えてみましょう。

禁煙外来治療費助成

市では、禁煙外来(医療保険適用)の治療費や薬剤費の一部を助成します。

助成金額：自己負担額の2分の1(上限1万円)

※ 治療開始前の届け出、治療後の交付申請が必要。交付申請の期限は令和7年3月末まで。

看護専門学校オープンキャンパス

公立春日井小牧看護専門学校 ☎84-5611

時 7月27日(土)10:00～12:00、14:00～16:00

場 公立春日井小牧看護専門学校

申 6月24日(月)～7月5日(金)

詳細：公立春日井小牧看護専門学校ホームページへ



熱中症に気をつけましょう

熱中症は体が暑さに慣れていない梅雨の晴れ間や梅雨明けなど、気温が急上昇したときが特に危険です。本格的な暑さが始まる前から次の対策を行い、夏を元気に過ごしましょう。

- 喉の渇きを感じなくても、こまめに水分補給(塩分もほどよく補給)
- 冷却グッズの使用
- 風通しのよい、暑さを避ける服装
- 軽い運動で暑さに体を慣らす など

熱中症かなと思ったら、涼しい場所に移動して体を冷やし、水分補給をしてください。

※ 万が一、ぐったりしている、または意識のない人を見かけたら、すぐに救急車を呼んでください。

健康増進課 ☎85-6168

6月1日～7日は「水道週間」

上下水道経営課 ☎85-6406

「たいせつに みずはみんなの たからもの」をスローガンに掲げ、全国一斉に啓発活動を実施します。水道週間を通して、改めて水道の大切さについて考えてみましょう。

パネル展示

時 5月31日(金)～6月7日(金)

場 市役所市民ホール

温水プール利用時間の一部変更

サンフロッグ春日井 ☎56-2277

6月22日(土)～8月31日(土)の土・日曜日、祝日は9:00に温水プールを開場します。

急病診療所すこやか歯科健診

健康増進課 ☎85-6422 ID 1034487

時 7月以降の指定する日曜日(①9:45～②10:45～)

場 休日・平日夜間急病診療所(総合保健医療センター内)

対 令和6年度中に20・30・40・45・50・55・60・65・70歳の誕生日を迎える人

定 各日2人(要予約)

申 6月3日(月)から、市ホームページで

当日の問い合わせ：市健康管理事業団 ☎84-3060

薬物乱用は「ダメ。ゼッタイ。」

6月26日は国際麻薬乱用撲滅デーです。薬物乱用により、大切な脳が破壊されます。一度使用すると自分の意志ではやめられなくなり、心と体がむしばまれてしまいます。たとえ1回だけでも「乱用」です。絶対に使わないでください。薬物乱用に関わる問題で困ったときは、一人で悩まずに相談してください。

相談先：県精神保健福祉センター
☎052-962-5377



ファミリー・サポート・センター会員 ID 1010363
 かすがいげんきっ子センター内ファミリー・サポート・センター ☎35-3516

子育てを手伝いたい援助会員と手助けしてほしい依頼会員からなる有償のボランティア組織です。会員になり、地域で助け合って子育てしませんか。

依頼会員・援助会員になるための講習会

時 7月8日(月)13:00～17:00

場 かすがいげんきっ子センター

内 それぞれの会員活動に必要な知識を学ぶ

定 30人(託児10人、生後6か月から)〈先着順〉

受付 : 6月15日(土)9:00～、かすがいげんきっ子センター窓口へ

会計年度任用職員

かすがいげんきっ子センター ☎35-3501 ID 1033527

採用 : 令和6年8月1日

職種 : 保育士

定 若干名

勤務地 : かすがいげんきっ子センター

内容 : ①一時預かり業務(保育業務全般など)

②児童館業務(企画・運営・育児相談など)

勤務時間 : 7:30～19:00(1日7時間45分・休憩1時間)、4週8休(シフト制)〈土・日曜日、祝休日の勤務あり〉

給与 : 月給19万2708円

※ 地域手当を含む。各種手当あり(支給条件あり)

期限 : 7月10日(水)

公園維持管理作業員

公園管理センター ☎56-0414

採用 : 欠員が生じた時

期間 : 令和7年5月31日(土)まで

勤務 : 月14日程度(月1～2回程度土・日曜日、祝休日の勤務あり)

内 市内の公園・緑地などの草刈り、低木の刈り込みなどの維持管理作業および施設管理

給与 : 時給1155円(施設管理は1055円)

※ 通勤手当、一時金あり(支給条件あり)

詳細 : 市スポーツ・ふれあい財団ホームページへ



学校給食用物資納入業者

市食育推進給食会 ☎52-5505

令和7・8年度の学校給食用物資の納入を希望する業者は登録申請をしてください。

期限 : 7月12日(金)〈必着〉

詳細 : 市食育推進給食会ホームページへ



パート職員

市食育推進給食会 ☎52-5505

採用 : 欠員が生じたとき

職種	勤務	給与(時給)
①調理員(調理場)	平日8:30～12:00か 13:00～16:30	1108円
②調理員(保育園)	平日8:30～14:30か 8:30～16:30(土曜日は 月1回程度、8:30～12:15)	②は衛生手当 (日額500円) 支給
③配膳員	平日10:00～14:00	1060円
④管理栄養士	平日8:30～15:30	1304円

※ 一時金、通勤手当など規定支給

※ ①③④の勤務日は学校給食の実施日

勤務地 : ①④前並、稲口、東部第1、東部第2のいずれかの調理場②勝川北部、柏原西、柏原、小野、味美、大手、第三、出川、神領、前並、松原、坂下南、玉川、桃山、高座、藤山台、岩成台のいずれかの保育園③市内の小中学校

詳細 : 市食育推進給食会ホームページへ



市食育推進給食会職員

市食育推進給食会 ☎52-5505

採用 : 令和7年4月1日

職種 : ①調理職員②一般職員

定 ①若干名②1人

給与 : 市食育推進給食会の規定により決定

※ 各種手当あり

期限 : 7月1日(月)

詳細 : 市食育推進給食会ホームページへ



新春春日井マラソン大会の協賛企業

同実行委員会事務局 ☎84-7109

令和7年1月12日(日)に開催する「新春春日井マラソン大会」を盛り上げる協賛企業を募集します。

協賛特典

○大会プログラムへ広告の掲載○募集要項へ企業ロゴの掲載○大会ポスターへ企業名の掲載○大会ホームページへ企業名とバナーの掲載(9月下旬更新予定)○会場内の協賛パネルへ企業ロゴの掲載○ゴールゲート(ジョギングの部)へ企業名の掲載

期限 : 7月5日(金)

詳細 : 新春春日井マラソン大会ホームページへ



アイコン説明

時 とき 場 場所 内 内容 対 対象 定 定員 申 申し込み 費 費用 問 問い合わせ ID 市ホームページID
 ※ 申し込み… 先着順で時間の記載がないものは午前8時30分から

催し・講座の詳細

- ・内容や申し込み方法など詳しくは、各ホームページ、イベントカレンダーを見るか、各施設や主催者に問い合わせてください。
- ・「ページIDで探す」にIDを入力して、簡単に検索できます。



イベントカレンダー



市ホームページ

簿記3級をめざして ID 1034361
 時 7/13～10/12の土曜日(8/10、10/5を除く12回)10:00～11:30
 場 問 レディヤンかすがい ☎85-4188 申 ~6/25 費 有

女性のためのキャリアアップ講座 ID 1022363
 時 8/21(水)・28(水)、9/5(木)〈3回〉13:30～16:00
 場 レディヤンかすがい
 問 多様性社会推進課 ☎85-4401
 申 ~7/12

ミニ畳を作る ID 1034229
 時 7/6(土)10:00～11:30
 場 問 エコメッセ春日井 ☎88-5006
 申 ~6/28 費 有

包丁の研ぎ方教室 ID 1034230
 時 7/7(日)10:00～11:30
 場 問 エコメッセ春日井 ☎88-5006
 申 ~6/29

包丁・裁縫用はさみ研ぎ ID 1033092
 時 7月～9月の第2土曜日9:00～11:00
 場 問 エコメッセ春日井 ☎88-5006
 申 当日(9:00)～〈先着順〉

リメイク教室「ねこクリップ」 ID 1034231
 時 7/13(土)10:00～11:30
 場 問 エコメッセ春日井 ☎88-5006
 申 ~7/5 費 有

再生家具類・自転車の展示販売 ID 1033088
 時 7/14(日) ※ 申し込み終了後抽選
 場 問 エコメッセ春日井 ☎88-5006
 申 6/15～7/14(13:30) 費 有

おもちゃの病院 ID 1033089
 時 7月～9月の第2日曜日10:00～12:00
 場 問 エコメッセ春日井 ☎88-5006

鉄道模型の展示および走行実演 ID 1033079
 時 7月～9月の第2日曜日10:00～14:00
 場 問 エコメッセ春日井 ☎88-5006

エコ先案内人 ID 1033077
 時 7月～9月の第2日曜日10:00～12:00
 場 問 エコメッセ春日井 ☎88-5006

学び・体験など

どんぐり東部公民館まつり
 ①クラブ作品展②クラブ芸能発表会 ID 1034445
 時 ①6/15(土)9:00～17:00、6/16(日)9:00～16:00②6/16(日)9:30～16:20
 場 問 東部市民センター ☎92-8511

黒柳桂子さんに刑務所ご飯の話を聞こう 
 時 6/16(日)10:00～11:30
 場 グルッポふじとう
 問 グルッポふじとう図書館 ☎37-4924 申 受付中(先着順)

緑化講習会「草木染め」 
 時 6/29(土)10:00～12:00
 場 問 落合公園管理棟 ☎56-0414
 申 ~6/20 費 有

園芸教室「ハイビスカスのサマーコンテナ」 
 時 7/5(金)10:00～11:30
 場 問 グリーンピア春日井 ☎92-8711
 申 6/7～、電話で 費 有

園芸教室「ブルメリアの育てかた」 
 時 7/6(土)10:00～11:30
 場 問 グリーンピア春日井 ☎92-8711
 申 6/7～、電話で 費 有

福助菊づくり講習会 ID 1024339
 時 7/24(水)、8/21(水)9:30～12:00
 場 落合公園管理棟
 問 公園緑地課 ☎85-6283
 申 6/18～、電話で 費 有

全国近代化遺産活用連絡協議会 春日井大会

ID 1034451

市の貴重な地域資源である愛岐トンネル群をはじめ、全国に残る近代化遺産の意義や次世代への継承の課題と展望を考えるフォーラムを開催します。

PART I

「近代化遺産を繋ぐ」

時 7/24(水)13:30～17:00

場 文化フォーラム春日井

内 博物館明治村中川館長による基調講演など

PART II

「次世代に繋ぐ手法」

時 7/25(木)9:00～11:20

場 ホテルプラザ勝川(松新町1)

内 群馬県富岡市長や日本放送協会などによる事例報告

定 各100人

問 経済振興課 ☎85-6244

料理

一般教室

「梅園の梅でジャム作り」



時 6/26(水)①9:30~11:30②13:30~15:30

場 問 グリーンピア春日井 ☎92-8711

申 6/4~、電話で 費 有

冷んやり美味しい♪旬の果物を使った
寒天和菓子作り~ ID 1034448

時 6/25(火)13:00~15:30

場 問 高蔵寺ふれあいセンター ☎51-0002

申 ~6/16 費 有

簡単 おいしい世界の家庭料理
(イタリア編) ID 1034488

時 7/11(木)10:00~12:00

場 問 東部市民センター ☎92-8511

申 ~6/27 費 有

健康・福祉

市役所献血

ID 1033426

時 6/6(木)9:30~11:30、13:00~16:00

場 市役所市民ホール

問 福祉政策課 ☎85-6198

救命講習会(普I)

ID 1003877

時 ①6/23(日)②7/14(日)9:00~12:00

場 ①西部ふれあいセンター②総合福祉センター

問 消防救急課 ☎85-6343

申 受講日1週間前まで

成年後見早わかり講座



時 6/25(火)14:00~15:30

場 総合福祉センター

問 市高齢者・障がい者権利擁護センター ☎82-9232

申 ~6/24

①介護支援専門員等スキルアップ研修

②介護職員等スキルアップ研修

③生活援助員養成研修 ID 1025025

時 ①6/27(木)~10/24(木)〈5回〉

②7/26(金)~12/20(金)〈6回〉

③9/10(火)~11/12(火)〈8回〉

場 ①グリーンパレス春日井

②③レディヤンかすがい

問 介護・高齢福祉課 ☎85-6921

初めてのスマートフォン

(アンドロイド) ID 1034373

時 7月の毎週木曜日(4回)10:00~12:00

場 問 南部ふれあいセンター ☎85-7878

申 ~6/14 費 有

初めてのスマートフォン(android)

入門編~自分の生活スタイルで便利に使いこなそう!~ ID 1034447

時 7/9(火)10:00~12:00

場 問 高蔵寺ふれあいセンター ☎51-0002

申 ~6/25 費 有

スマホの使い方 初歩の初歩

ID 1034340

時 7/17(水)10:00~12:00

場 問 中央公民館 ☎33-1111

申 ~6/18

エッセイ講座



時 7/6~9/7の土曜日(7/20、8/10を除く8回)10:30~12:30

場 文化フォーラム春日井

問 かがい市民文化財団 ☎85-6868

申 ~6/15 費 有

夏を先取り!柑橘系香るアロマ アイテムづくり ID 1016246

時 7/13(土)10:00~11:30

場 問 坂下公民館 ☎88-5555

申 ~6/18 費 有

自然体験

築水池カヌー体験



時 7/20(土)①9:30~12:00②13:30~16:00

7/21(日)③9:30~12:00④13:30~16:00

場 問 少年自然の家 ☎92-8211

申 6/1~15 費 有

夏×自然体験プログラム

①キャンプファイア

②森の探検ゲーム

③ナイトハイクと天体観測



時 7/20(土)~8/31(土)〈8/11(祝)~15(木)、25(日)~27(火)を除く〉

①③19:00~20:30②9:00~10:30

場 問 少年自然の家 ☎92-8211

申 6/1~参加日の10日前まで 費 有

トロピカルガーデンフェア

ID 1033905

時 6/15(土)・16(日)

10:00~16:00



場 グリーンピア春日井

内 ○植え替えガイドツアー
(庭づくりのヒントなどを解説)

○フラダンス

○ウクレレバンドなどの演奏

○Hawaiian 8 Café(MID-FM76.1番組ナビゲーターの

トーク&コンサート)

○フードコート など

問 グリーンピア春日井

☎92-8711

盆踊り講習会 ID 1034372

時 6/29(土)13:30~15:00

場 問 南部ふれあいセンター ☎85-7878

盆踊り講習会~みんなで楽しく踊りましょう~ ID 1034342

時 7/7(日)・14(日)13:30~15:30

場 問 中央公民館 ☎33-1111

盆踊りを楽しく踊って覚えよう

ID 1034444

時 7/12(金)18:00~20:00

場 問 高蔵寺ふれあいセンター ☎51-0002

申 ~6/25

中部大学連携講座「外国人宣教師達は日本語をどのように学んだか」

ID 1034363

時 7/10(水)・17(水)・24(水)〈3回〉
10:00~11:30

場 東部市民センター

問 いきが推進課 ☎85-6447

申 ~6/26 費 有

楽しい!かわいい!己書入門講座

ID 1021525

時 7/2(火)・9(火)〈2回〉10:00~12:00

場 問 ハーモニー春日井 ☎88-0677

申 ~6/20 費 有

演劇×自分史スピノフ企画
8hours 公演



時 6/16(日)18:00~19:00
場 文化フォーラム春日井
問 かすがい市民文化財団 ☎85-6868
費 有

昼コン
「打てば響くクラシック名曲選」



時 6/22(土)14:00~15:00
場 文化フォーラム春日井
問 かすがい市民文化財団 ☎85-6868



夜コン
「壮大で繊細なピアノの世界」



時 7/5(金)19:00~20:00
場 文化フォーラム春日井
問 かすがい市民文化財団 ☎85-6868



日曜シネマ「バカ塗りの娘」



時 ①7/14(日)13:30~②7/28(日)
10:15~③7/28(日)13:30~
場 ①東部市民センター②③文化フ
ォーラム春日井
問 かすがい市民文化財団 ☎85-6868
費 有

体力年齢を知ろう!「体力測定」
【健診受診後6か月以内の人対象】



時 指定した火・木・土曜日の午前中
場 問 保健センター ☎91-3755
申 電話で(先着順) 費 有

芸術・音楽

JUNE MUSIC GARDEN
歌と二胡で素敵な午後を!



時 6/8(土)13:30~14:15
場 問 グリーンピア春日井 ☎92-8711

悠伽里&望月敬子
~ケルトの風を感じて~



時 6/9(日)13:30~14:15
場 問 グリーンピア春日井 ☎92-8711

初心者のためのウクレレ入門講座
ID 1019442

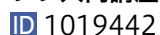

時 7月~8月の水曜日(8/14を除く
8回)10:00~11:30
場 問 ハーモニー春日井 ☎88-0677
申 ~6/20 費 有

中部大学
キャンパスコンサート



時 7/6(土)14:00~16:00(13:30
開場)
場 中部大学(松本町)
問 中部大学渉外課 ☎51-5250
申 ~6/20



健康・福祉

歯周病予防教室 ID 1012956

時 6/27(木)10:00~11:30
場 保健センター
問 健康増進課 ☎85-6422
申 6/3~、電話で(先着順)

市民公開講座①骨・関節のいたみ
②あなたの知らない?痛み治療の世界
ID 1012333

時 7/6(土)12:30~15:15
場 東部市民センター
問 市民病院管理課 ☎57-0051
申 ~7/5

家庭介護のためのハートフルケア
セミナー~高齢者のための介護
予防入門ほか~ ID 1024500

時 7/10(水)・17(水)・24(水)10:00
~15:00
場 総合福祉センター
問 地域共生推進課 ☎85-6364
申 ~6/14

歩こうマップウォーキング~マップを
持って、みんなで歩こう!~グリーン
ピア春日井⇄弥勒山 ID 1018495

時 6/22(土)9:45集合
場 グリーンピア春日井緑と花の休憩所
問 健康増進課 ☎85-6164
申 6/3(9:00)~、電話で(先着順)

バランスボールで体幹を鍛えて、
心も体もスッキリ!【65歳以下】

ID 1034346

時 7/5~8/9の毎週金曜日(6回)
10:30~12:00
場 問 知多公民館 ☎32-8988
申 ~6/12 費 有

みるみるカラダが若返る!ぴんぴん
トレーニング教室 ID 1020363

時 7/17~8/21の毎週水曜日(6回)
13:30~15:00
場 問 西部ふれあいセンター ☎33-
0808 申 ~6/17 費 有

ハワイアンフラ教室
~初級編



時 7/25~9/5の木曜日(8/15を除
く6回)10:30~11:30
場 問 グリーンパレス春日井 ☎84-
0381 申 ~7/10 費 有

みんなの美術部

誰でも参加できる部活「みんなの美術部」の部員を募集します。

● 山田雅哉先生の「デッサンに挑戦して、“みる力”を磨こう!」

時 ①入門編...7/14(日)10:00~②基礎編...7/14(日)14:00~
③応用編...7/15(祝)10:00~

対 ①小学5~中学3年生②中高生③高校生・一般

● 瀧下尚久先生の「平安文化に親しむ~日本画材で描く貝合わせ~」

時 7/21(日)10:00~ 対 中高生・一般

場 文化フォーラム春日井 申 ~6/30(17:00) 費 有
問 かすがい市民文化財団 ☎85-6868





スポーツ

6月フィットネスプログラム 総合体育館 ☎84-7101

	火	水	木	金	土(22日を除く)	日
9:00~10:00	はじめてエクサ	ヨガ	脂肪燃焼エクサ	ソフトエクサ	ヨガ	パワフルエクサ
10:00~11:00	スロー筋トレ &ストレッチ					
10:30~11:30	脂肪燃焼エクサ	ソフトエクサ	ヨガ	ズンバゴールド		ヨガ
18:30~19:30			ピラティス		運動量少 ↓ はじめてエクサ ソフトエクサ 脂肪燃焼エクサ パワフルエクサ 多	 費有
20:00~21:00	ヨガ	ズンバ	脂肪燃焼エクサ			
7月	全身をほぐすピラティス・ ストレッチ		時 火曜日(7/16を除く4回)13:30~14:30 申 ~6/15 費有			
	フラダンス		時 毎週日曜日(4回)10:30~11:30 申 ~6/15 費有			
	地域ふれあい運動教室			時 水曜日(7/3を除く4回)10:00~11:30 場 高蔵寺ふれあいセンター 申 6/5(9:00)~(先着順) 費有		

6月フィットネスプログラム 朝宮公園 ☎84-4991

	火	水	木	金	土	日(9日を除く)
9:30~10:30	ヨガ	ズンバゴールド	ソフトエクサ	バレトン	はじめてエクサ	ズンバ
11:00~12:00				いすヨガ		
13:30~14:30			ヨガ		費有 	
19:30~20:30	ヒップホップ	ヨガ	ズンバ	ピラティス		
7月	太極拳(初心者向け)		時 水曜日(7/31を除く4回)11:00~12:00 申 ~6/15 費有			
	今日から一緒に! ボディメイク		時 毎週金曜日(4回)13:30~14:30 申 ~6/15 費有			

7月 サンフロッグ春日井 ☎56-2277

ダイエットプログラム	時 7/11~9/12の毎週木曜日(10回)①9:30~11:30②13:30~15:30 申 ~6/15 費有	
------------	---	---

7月 保健センター ☎91-3755

ナイトエアロ	時 水曜日(7/31を除く4回)20:00~21:00	申 ~6/9 費有 
ナイトヨガ	時 毎週木曜日(4回)20:00~21:00	
はじめてピラティス	時 毎週金曜日(4回)13:45~14:45	
筋力トレーニング	時 毎週土曜日(4回)13:30~14:30	
サンデーヨガ	時 毎週日曜日(4回)10:30~11:30	

アイコン説明

時 とき 場 場所 対 対象 申 申し込み 費 費用 問 問い合わせ ID 市ホームページ ID

※ 申し込み… 先着順で時間の記載がないものは午前8時30分から

催し・講座の詳細

- ・内容や申し込み方法など詳しくは、各ホームページ、イベントカレンダーを見るか、各施設や主催者に問い合わせてください。
- ・「ページIDで探す」にIDを入力して、簡単に検索できます。



イベントカレンダー



市ホームページ

グルッポふじとう図書館 ☎37-4924



点字で自分の名刺を作ろう

時 6/8(土)14:00~15:30

多言語絵本読み聞かせ

時 6/14(金)15:00~15:30

児童センター ☎87-6866



絵本の読み聞かせ

時 毎週火曜日11:00~11:10

ひよこミニ

時 毎週水曜日11:00~11:10

ひよこ教室

時 ①6/13(木)10:00~11:00

②6/20(木)10:00~10:45

③6/27(木)10:00~10:45

対 ①0歳児②1歳児③2・3歳児(いずれも保護者同伴)

申 5/30~、直接か電話で(先着順)

出張講座「音楽療法」

時 ①6/22(土)②7/2(火)10:00~10:45

場 高蔵寺ふれあいセンター

対 ①中学生以上の障がい児・者とその介助者②未就学の障がい児とその保護者

申 6/1~、直接か電話で(先着順)

児童センターまつり

時 7/7(日)9:30~11:30

場 総合福祉センター

対 乳幼児とその保護者、小中学生

申 当日(先着順)

なないろクレヨン隊「藍染体験」

時 6/9(日)13:30~15:30

対 年少~小学6年生とその保護者

申 直接か電話で(先着順) 費 有

リトミック

時 6/12(水)10:00~10:45

対 2・3歳児とその保護者

申 直接か電話で(先着順)

ママのためのリフレッシュ講座

①骨盤ベルト体操

②バランスボール

時 ①6/14(金)13:15~14:00

②6/26(水)10:00~10:50

対 ①乳幼児とその母親②2か月~動き出す前の乳児とその母親

申 直接か電話で(先着順)

グルッポふたごの会

時 6/22(土)10:00~11:00

対 0~18歳の多胎児とその保護者

初めてのEnglish

時 6/27(木)10:00~11:00

対 2・3歳児とその保護者

申 直接か電話で(先着順)

English Sunday

時 6/30(日)

対 中高生

パパ講座「わらべうたマッサージ」

時 6/30(日)13:30~14:30

対 0歳児とその父親

申 直接か電話で(先着順)

児童館・公民館など

交通児童遊園 ☎81-1301

子育て広場 ID 1012007

時 毎週金曜日10:15~10:45

対 未就園児とその保護者

①読み聞かせの会 ID ①1012025

②お話の部屋 ID ②1012027

時 ①6/8(土)②6/16(日)14:00~14:30

グルッポふじとう児童館 ☎37-4926 ID 1029868

①グルッポミニ②絵本の会

時 ①毎週木曜日②毎週金曜日11:00~

対 未就学児とその保護者

中高生企画

「機織りコースターを作ろう」

時 毎週日曜日13:00~18:00

①パパ講座「お父さんと遊ぼう」

②ママのデコパージュバッグ作り

時 6/2(日)10:00~11:30

対 ①2・3歳児とその父親②2・3歳児の母親

申 直接か電話で(先着順)

グルッポBaby 身体測定会

時 6/5(水)9:00~12:00、13:00~15:00

対 乳幼児とその保護者

特別工作「七夕飾り」

時 6/8(土)13:30~15:00

対 小中高生とその家族

申 直接か電話で(先着順)

多様性社会推進課
☎85-4401

レディヤンかすがい親子ひろば
ID 1031622

時 6/20(木)10:00~11:00
場 レディヤンかすがい
対 未就学児とその保護者

レディヤンかすがい
☎85-4188

夏休み子ども書道教室
ID 1034362

時 7/24(水)・31(水)〈2回〉10:00~11:30
対 小学3~6年生
申 ~6/30 費 有

親子ダンボール工作教室~ダンボール
ハウスを作ろう~ ID 1027011

時 7/26(金)10:00~11:30
対 小学生とその保護者
申 ~6/30 費 有

東部市民センター
☎92-8511

親子で学ぶお片付け教室
ID 1034302

時 ①7/23(火)②7/30(火)10:00~11:30
対 ①小学1~3年生とその保護者
②小学4~6年生とその保護者
申 ~7/2

夏休み子ども書道教室
ID 1034309

時 7/25(木)・26(金)10:00~11:30
対 小学3~6年生
申 ~7/10 費 有

親子で作るミニウィンナーパン
ID 1034215

時 7/30(火)10:00~12:30
対 5歳以上の子どもとその保護者
申 ~7/8 費 有

夏休み子どもダンボール工作~ダンボール
カーを作ろう!~ ID 1034311

時 7/31(水)10:00~12:00
対 小学生(1・2年生は保護者同伴)
申 ~7/10 費 有

育児講座「バランスボールでリフレ
ッシュ」 ID 1020099

時 7/21(日)10:00~11:30
対 首が据わっている6か月~2歳児
とその保護者
申 ~6/12

ヒップホップ ID 1010375

時 7/25~8/29の木曜日(8/15を
除く5回)13:30~14:30
対 小学生 申 ~6/12

子ども講座「チリメンモンスターを
探そう」 ID 1010361

時 7/27(土)10:00~11:30
対 小学生 申 ~6/12

子育て支援センター
☎85-8824

笑いヨガと助産師のミニ講座
ID 1034187

時 6/3(月)14:00~14:30
対 未就園児とその保護者
申 9:00~、直接か電話で(先着順)

子育てサロン ID 1034279

時 6/14(金)9:45~11:00
場 グリーンパレス春日井
対 未就園児とその保護者

親子教室「すくすく」 ID 1034280

時 6/25(火)10:00~10:30
対 1歳以上の未就園児とその保護者
申 6/17(9:00)~、直接か電話で
(先着順)

フルーツ&サクスの音楽会
ID 1034320

時 7/4(木)10:00~10:30
対 未就園児とその保護者
申 6/24(9:00)~、直接か電話で
(先着順)

親子ふれあいリトミック
ID 1034352

時 7/12(金)10:00~10:30
対 1歳6か月以上の未就園児とその
保護者
申 7/1(9:00)~、直接か電話で(先
着順)

かすがいげんきっ子センター
☎35-3501

にこにこ劇場 ID 1010364

時 6/2(日)11:00~11:30
対 乳幼児とその保護者、小学生

なないろ広場 ID 1010354

時 6/6(木)10:00~11:00
対 0歳児とその保護者

ふれあい広場 ID 1027855

時 ①6/13(木)②6/20(木)③6/27(木)
10:30~11:00
対 ①1歳児②0歳児③2・3歳児(い
ずれも保護者同伴)

家族であそぼう ID 1010371

時 6/30(日)10:30~11:00
対 1歳児とその家族

育児講座「ベビーダンス」
ID 1010359

時 7/2(火)10:00~11:00
対 首が据わっている5~12か月児
とその保護者
申 ~6/12

母親のリフレッシュ講座
「ママフィットネス」 ID 1010373

時 7/3(水)10:00~11:00
対 0~2歳児の母親 ※ 妊婦は不可。
託児は生後6か月から
申 ~6/12

育児講座「ちょっと困ったこと、
嬉しかったことなど一緒に話しま
せんか」 ID 1028286

時 7/10(水)10:00~11:30
対 妊娠中か子育て中の人 ※ 子ども
を連れての受講は不可。託児は生後
6か月から
申 ~6/12

パパとクッキング「楽しくかざろう
手作りピザ」 ID 1031433

時 7/14(日)9:00~11:30
対 小学生とその父親
申 ~6/12 費 有

少年自然の家
☎92-8211

自然大好き！野あそびくらぶ
「七夕飾りと七夕ゼリー」



時 7/5(金)9:30~14:30
対 4歳以上の子どもとその保護者
申 6/1~15 費 有

あそびむしくらぶ
【夜の森探検】



時 7/27(土)18:30~20:00
対 2・3歳児とその家族
申 6/1~15 費 有

サマーキャンプ



時 8/11(祝)13:30~8/15(木)15:00
※ 事前説明会8/3(土)10:00~11:30
対 小学5年~中学生
申 6/1~15 費 有

サマーキャンプJr.



時 8/25(日)10:00~8/27(火)15:00
対 小学2~4年生
申 6/1~15 費 有

市食育推進給食会
☎52-5505

調理場探検



時 7/22(月)9:00~13:00
場 東部第1調理場
対 小学4~6年生
申 ~6/14 費 有
献立：ごはん・はっこう乳・カレー
※ 食物アレルギー対応不可

夏休み親子料理教室



時 ①7/24(水)②7/25(木)③7/25(木)④7/26(金)⑤7/31(水)⑥8/1(木)10:00~13:30
場 ①②東部第1調理場③~⑥西部ふれあいセンター
対 小中学生とその保護者(1組3人まで)
申 ~6/14 費 有
献立：ごはん・はっこう乳・夏野菜カレー・ゴーヤチャンプルー・フルーツ寒天
※ 食物アレルギー対応不可

ささえ愛センター
☎56-1943

親子でボランティアチャレンジ
ID 1034294

時 7/6(土)10:00~15:00
活動体験(希望者のみ)：7/7(日)、7/13(土)~15(祝)、7/20(土)~31(水)のうち希望する日
場 総合福祉センター、各体験先
対 小学3年~高校生とその保護者
申 6/4~21(先着順)

グリーンピア春日井
☎92-8711

子どもフラワー教室
「植物で夏を涼しく」



時 7/14(日)13:30~15:00
対 小学生
申 6/1~15 費 有

文化財課
☎33-1113

勾玉(まがたま)をつくろう

ID 1001454

時 7/20(土)9:30~11:30
場 中央公民館
対 小学生とその保護者(1組3人まで)
申 ~6/14 費 有

道風記念館
☎82-6110

企画展「おのとうふう」ワークショップ
①道風くんチャレンジ!②はじめてのふで③秘密の特訓2・3年④秘密の特訓4~6年
ID 1034222

時 ①7/21(日)②7/23(火)・26(金)・28(日)③7/31(水)、8/8(木)④8/6(火)10:30~12:00、13:30~15:00
対 ②年長~小学1年生③小学2・3年生④小学4~6年生
申 ~6/30

市民安全課
☎85-6064

子ども安全アカデミー
「防犯について楽しく学ぼう!」

ID 1013777

時 7/27(土)13:30~15:40
場 市役所 対 小学生 申 ~7/8

坂下公民館
☎88-5555

親子で3色パステルアート体験・夏
~やわらかな水風船を描いてみよう!~

ID 1013913

時 7/6(土)10:00~11:30
対 小学生とその保護者(保護者1人につき子ども2人まで)
申 ~6/13 費 有

知多公民館
☎32-8988

夏にぴったり!オレンジシフォン
ケーキを作ろう ID 1034347

時 7/20(土)10:00~12:00
対 小学生とその保護者
申 ~6/8 費 有



エコメッセ春日井
☎88-5006

夏休み親子工作教室「小枝で可愛い
動物を作る」 ID 1034232

時 7/20(土)10:00~11:30
対 小学生とその保護者
申 ~7/12 費 有

夏休み親子工作教室「タイルで作る
鍋敷き」 ID 1034233

時 7/21(日)10:00~11:30
対 小学生とその保護者
申 ~7/13 費 有

夏休み親子工作教室「ダンボールを使って
スマートボールを作る」 ID 1034234

時 7/27(土)10:00~11:30
対 3歳~小学生とその保護者
申 ~7/19 費 有

夏休み親子工作教室「組子(舌圧子)で
作るヘリコプター」 ID 1034235

時 7/28(日)10:00~11:30
対 小学4年生以上の子どもとその保護者
申 ~7/20 費 有

朝宮公園
☎84-4991



楽しく伸ばそう！運動神経

時 7月の毎週木曜日(4回)17:30~18:30 ※ 予備日有

対 小学3~6年生

申 ~6/15 費 有

春日井市公式LINE

友だち
募集中です！



サンフロッグ春日井
☎56-2277



クロールを覚えよう
(夏短期)

時 ①7/9(火)~13(土)17:00~18:15

②7/22(月)~26(金)8:30~9:45

③7/22(月)~26(金)17:00~18:15

④7/29(月)~8/2(金)8:30~9:45

〈各5回〉※ ②④振替日有

対 小学生

申 ~6/15 費 有

親子で作って、遊ぼう
「お魚ロボット」



時 7/27(土)10:00~12:00

対 小学生とその保護者

申 ~6/15 費 有

スポーツ施設

総合体育館
☎84-7101



ジュニアダンスマスター

時 7/5~9/13の金曜日(8/2を除く10回)18:30~19:30

対 小学生

申 ~6/15 費 有

すこやか幼児体操

時 7/7~8/4の日曜日(7/28を除く4回)①9:15~10:00②10:15~11:00

③11:15~12:00

対 ①年中②年少③年長

申 ~6/15 費 有

子育てサポートキャラバン隊(7月) ※ 予約制

保育士によるふれあい遊び、子育て相談など

対象	開催日	場所
0歳	8日(月)	味美ふれあいセンター
	12日(金)	南部ふれあいセンター
0・1歳	2日(火)	西部ふれあいセンター
	11日(木)	南部ふれあいセンター
0~3歳	10日(水)	グリーンパレス春日井
	16日(火)	坂下公民館

対象	開催日	場所
1歳	9日(火)	南部ふれあいセンター
1~3歳	1日(月)	味美ふれあいセンター
	3日(水)	西部ふれあいセンター
2・3歳	5日(金)	南部ふれあいセンター

時 9:30~11:00

申 6/3(月)8:30~

問 子育て推進課 ☎85-6206



※ 未就園児のみ

※ 子ども1人につき各月2施設までの利用(同一施設は不可)

紙芝居とお話を聞く会(7月)

♥赤ちゃんのためのおはなし会 ◆すくすく読み聞かせ会 ★語り聞かせ会

場所	開催日	時間
図書館	3日(水) ◆11日(木)	11:00~
	6日(土) ★13日(土) 20日(土)	15:00~
	10日(水) 17日(水) 24日(水)	15:30~
	文化フォーラム 春日井	♥12日(金) ♥26日(金)
坂下公民館	6日(土)	10:00~
中央公民館	20日(土)	11:00~

場所	開催日	時間
高蔵寺ふれあいセンター	13日(土)	14:00~
南部ふれあいセンター	17日(水)	16:15~
西部ふれあいセンター	♥19日(金)	10:30~

問 図書館 ☎85-6800



場所	開催日	時間
グルッポふじとう	♥5日(金)	10:30~
	12日(金) 19日(金) 26日(金)	15:00~
	27日(土)	14:30~

問 グルッポふじとう図書館
☎37-4924

※ 各回30分間。自由参加



市民の広場

アイコン説明 … 時 とき 場 場所 内 内容 対 対象 講 講師 定 定員 費 費用 持 持ち物 申 申し込み 問 問い合わせ
申込共通項目 … 催し(講座)名、住所、(参加者全員の)氏名(ふりがな)、電話番号

「初級太極拳」初心者向け

時 7月の毎週木曜日(4回)
9:00~10:00
場 総合体育館
定 30人(先着順) 費 1500円
申 6/20(木)〈必着〉までに、はがきに上の申込共通項目と年齢を書いて、〒486-0804鷹来町4196-3、総合体育館へ
問 市武術太極拳協会・劉(りゅう)
☎090-9926-3065

まちのイベントニュース

掲載を希望する人は、希望号の2か月前の月の15日までに掲載申請書を提出してください。



ID:1009785

初夏の集い

時 6/9(日)10:00~16:15
場 西部ふれあいセンター
内 講座企画、ステージ企画、私学進学相談会
定 200人(先着順)
問 私学をよくする愛知父母懇談会春日井ブロック・森
☎080-3619-7856



かやの木 芸術舞踊学園 発表会

時 6/9(日)10:30~16:00
(10:00開場)
場 一宮市民会館
内 子どもモダンバレエ(総勢100人) 子ども~大人まで楽しめるプログラム
定 700人(先着順)
問 かやの木芸術舞踊学園・平多
☎0120-678-899

生き物すごいぜ! カエル編

時 6/15(土)9:30~11:30
(9:15開場)
場 少年自然の家
内 カエルをテーマにゲームを通して生き物の魅力を体験する
定 20人(先着順)
対 幼児~小学生の親子
費 (1家族)500円
申 6/1(土)~9(日)までに、専用申し込みフォームから
問 ワイルドワイフ
☎090-3251-4131



市民ボウリング大会

時 7/7(日)10:00~13:00
場 オークランドボウル春日井(鳥居松町3)
対 ①小学生(4年生以上)の部②中学生の部③一般の部(高校生含む)④60歳以上の部 ※ 全て男女別
定 100人(先着順)
費 1500円(高校生以下は1200円) ※ 靴代除く
申 6/20(木)〈必着〉までに、往復はがきに上の申込共通項目と年齢、性別、①~④の別、小中学生は学校名と学年も書いて、〒486-0804鷹来町4196-3、総合体育館へ ※ 直接オークランドボウル春日井でも可
問 市ボウリング協会・高橋
☎090-7436-4104

初心初級者合同硬式テニス教室

時 7/14(日)9:00~13:00
場 中央公民館 対 小学3年生以上
定 60人(先着順) 費 2000円
申 6/27(木)〈必着〉までに、往復はがきに上の申込共通項目と年齢、経験年数を書いて、〒486-0804鷹来町4196-3、総合体育館へ
問 市硬式庭球連盟・水野
☎090-3939-4827

ダブルス団体リーグ戦卓球大会

時 7/28(日)9:00~18:00
場 落合公園体育館
内 一般男子・女子(高校生・大学生を含む1チーム4~6人)
対 令和5年度の連盟登録をした高校生以上、特別会員
費 (1チーム)一般3500円、高校生2500円
持 ユニフォーム、ゼッケン
申 6/27(木)~7/10(水)に、所定のエクセルフォーマット(市卓球連盟ホームページに用意)に入力して、市卓球連盟(Eメールkasugai_table_tennis@yahoo.co.jp)へ
※ 市卓球連盟ホームページからも申し込み可
問 市卓球連盟・小松
☎080-3688-5023



みんなのスポーツ

市スポーツ協会など主催の催し・講座をお知らせします。

ミニテニス初心者体験と競技・技術講習会

時 6/22(土)9:00~12:00
場 落合公園体育館
対 15歳以上
定 20人(先着順) 費 300円
申 6/15(土)〈必着〉までに、所定の用紙(総合体育館、市ミニテニス協会に用意)に記入して、〒486-0804鷹来町4196-3、総合体育館へ
問 市ミニテニス協会・松崎
☎29-8199

市民ソフトボール大会

時 7/14(日)・28(日)〈2回〉
9:30~15:00
場 牛山公園グラウンド
費 (1チーム)5000円
申 6/16(日)〈必着〉までに、所定の用紙(総合体育館、市ソフトボール連盟に用意)に記入して、〒486-0804鷹来町4196-3、総合体育館へ
問 市ソフトボール連盟・五十嵐
☎090-4261-7172

市ソフトテニス選手権大会

時 7/21(日)9:00~18:00〈予備日7/28(日)〉
場 朝宮公園
内 男子、女子、シニア一部(男子45歳以上、女子35歳以上)、シニア二部(男子60歳以上、女子50歳以上) ※ シニアの部はミックス可
対 中学生以上
費 (1組)一般2000円、高校生1000円、中学生600円、非会員3000円
持 ラケット、ゼッケン
申 6/27(木)〈必着〉までに、所定の用紙(総合体育館、市ソフトテニス連盟に用意)に記入するか、はがきに上の申込共通項目と種目、年齢を書いて、〒486-0804鷹来町4196-3、総合体育館へ
問 市ソフトテニス連盟・伊藤
☎080-3678-5501

芸能祭

時 6/16(日)13:00から(12:30開場)
場 市民会館
内 舞踊・琴・民謡・詩吟・太鼓など
加盟団体による芸能発表会
問 市文化協会・稲垣
☎090-7042-6650

市交響楽団定期演奏会

時 7/14(日)14:00から(13:15開場)
※ 13:45から指揮者によるプレトーク
場 市民会館
費 一般1000円、PiPi会員900円
※ 大学生以下無料
入場券:文化フォーラム春日井、
サンマルシェ(中央台1)などで販売
※ 発売日などはホームページを見
てください。
問 市交響楽団事務局
☎51-5250



粘土で作るカモミールの花かご

時 8月の毎週火曜日(4回)
10:00~12:00
場 東部市民センター
講 長江たず子
定 10人(抽選)
費 2000円
申 6/28(金)〈必着〉までに、往復は
がき(1人1枚)に**右上の申込共通項
目**を書いて、〒486-8686春日井市文
化スポーツ振興課(☎85-6079)へ
問 クレイクラフト・マロウ・長江
☎51-1736

健康体操祭(リズムフェスティバル)

時 6/22(土)13:30~15:30
場 総合体育館
内 健康体操をしている仲間が一
堂に集い日頃の成果を披露する
問 市健康体操連盟・伊藤
☎36-2357

市ジュニアリーダー養成講習会

時 6/30(日)~7/3(日)〈10回〉
9:30~16:00
場 レディヤンかすがい
内 ゲームの方法など、ジュニアリー
ダーになるための講習
定 50人(先着順)
対 小学5~中学1年生
費 (1人)5000円(年間)
申 6/2(日)~21(金)までに、ファク
スカEメールに**右上の申込共通項
目**と学年を記入して、市子ども会育成
連絡協議会・小出(☎090-6089-
9886、FAX34-1235、Eメールkoi
voice97421@na.commuja.jp)へ

みんなの文化・音楽

市文化協会、音楽連盟など主催の
催し・講座をお知らせします。

市民吹奏楽団定期演奏会

時 6/23(日)13:30~15:30
(13:00開場)
場 市民会館
定 800人(先着順)
問 春日井市民吹奏楽団・石黒
☎090-1474-9200

傾聴ボランティア養成講座

時 6/19(水)・26(水)13:30~16:00
場 グルッポふじとう
定 20人(先着順)
申 6/2(日)~12(水)に、電話かEメー
ルに**右上の申込共通項目**を入力して、
傾聴ボランティア・みみハート(☎090-
6082-8210、Eメールmimiheart.
keichou@gmail.com)へ
※ ホームページからも
申し込み可



ハーモニーあおいコンサート

時 6/23(日)14:00~16:00
(13:30開場)
場 東部市民センター
内 女声合唱団創立16周年を迎えた
記念コンサート
定 450人(先着順)
問 女声合唱団ハーモニーあおい・青木
☎090-1757-0036

ゴスペルコンサートUNITE!

時 6/29(土)17:00~19:00
(16:30開場)
場 市民会館
内 春日井ゴスペルクワイアの20
周年記念コンサート
定 1000人(先着順)
費 (1人)1000円
※ 中学生以下無料
入場券:当日会場で販売(16:00~)
問 春日井ゴスペルクワイア・北川
☎070-6514-9972

展示

展示時間は各施設に問い合わせてください。

高蔵寺ふれあいセンター ☎51-0002	
高蔵寺水墨画同好会作品展	6/7(金)~19(水)
高蔵寺青楊会書道クラブ書道展	6/26(水)~7/8(月)
落合公園管理棟 ☎56-0414	
ウチョウラン同好会 ウチョウラン展	6/8(土)・9(日)
葉仁和の会 草木染め展	6/25(火)~30(日)
グリーンピア春日井 ☎92-8711	
シダとカンアオイ展	6/8(土)・9(日)
フウランと山野草展	6/21(金)~23(日)
グリーンピア写楽写真展	6/26(水)~30(日)
西部ふれあいセンター ☎33-0808	
佐倉功起 佐倉久子 日本画展	6/9(日)~23(日)
南部ふれあいセンター ☎85-7878	
吉祥会 写仏画展	6/9(日)~21(金)

エコメッセ春日井 ☎88-5006	
市婦人会協議会 廃材を使って生まれ変わった作品展	6/1(土)~26(水)
みどりのまちづくりグループ 間伐材を使った作品展	
市役所市民サロン ☎85-6073	
水彩画“花”展	6/3(月)~7(金)
文化フォーラム春日井 ☎85-6868	
市内三団体合同写真展	6/4(火)~9(日)
Photo「昴」四季彩彩写真展	6/11(火)~16(日)
竹尾成弘アート展	6/25(火)~30(日)
坂下公民館 ☎88-5555	
加藤彩花「egg」	6/4(火)~22(土)
坂下カメラクラブ写真展示会	6/26(水)~7/9(火)
味美ふれあいセンター ☎31-3522	
夫婦展	6/8(土)~22(土)

	催し名・申し込み	とき・ところ	内容 (対象は市内在住の人に限り)
妊婦	パパママ教室 ①6/5(水)~30(日) ②6/5(水)~7/7(日)に、 市ホームページで  ID:1002386	①3(水)②10(水) 9:30~11:30 総合保健医療センター	出産に向けての心と体の変化や育児について学ぶ 対定 妊娠6か月(20週)以降のママとパパになる人(1人でも可)・各13組(先着順) 持 母子健康手帳 ※②は教室終了後にお薬相談会有り(希望者のみ)
	日曜パパママ教室 6/5(水)~7/2(火)に、 市ホームページで  ID:1002387	7(日)10:00~11:50 総合保健医療センター	パパとしての役割や、夫婦で赤ちゃんを迎えるために必要なことを学ぶ 対定 妊娠7か月(24週)以降の初めてママとパパになる人(夫婦で参加)・40組(先着順) 持 母子健康手帳
乳幼児	モグモグごっくん教室 6/5(水)~7/15(祝)に、 市ホームページで  ID:1030074	17(水)9:45~11:30 総合保健医療センター	生活リズム・離乳食・口のケア・食べさせ方などを学ぶ 対定 4~6か月児(第1子)の保護者・各30組(先着順) 持 母子健康手帳、バスタオル
	カミカミ歯っぴー教室 ①6/5(水)~7/16(火) ②6/5(水)~7/21(日)に、 市ホームページで  ID:1030090	①18(木)②23(火) 9:45~11:30 総合保健医療センター	生活のこと・離乳食・口のケア・食べさせ方などを学ぶ 対定 8~11か月児(第1子)の保護者・25組(先着順) 持 母子健康手帳
	乳幼児健康相談 随時、電話で	①5(金)9:30~11:00 総合保健医療センター ②26(金)9:30~11:00 保健センター	乳幼児の発育発達・言葉・離乳食・授乳・口のケア・食べさせ方などの相談 持 母子健康手帳、バスタオル

対 対象 **定** 定員 **持** 持ち物

熱中症。本格的に暑くなる前からの備え!!



かすがい

起

承

転

結

No.20

市長 石黒直樹

初夏の爽やかな風が木々の緑とたわむれる6月。皆さんいかがお過ごしでしょうか。早いもので今年も一年の半分が過ぎようとしています。時間は人の都合とは関係なく刻々と過ぎていくもの。歳月人を待たず(さいげつひとをまたず)とはよく言ったものです。

さて、私の中高生時代(約50年前)。6月と言えば衣替え。6月1日に冬服から夏服へ、10月1日に夏服から冬服へと季節に合わせて慣例的に衣替えがありました。現在は、気温の高い季節はクールビズ。

環境省はクールビズについて、「日々の気温、それぞれのワークスタイルや仕事環境等に応じて、適切な温度での空調使用と各自の判断による快適で働きやすい軽装に取り組んでいただくことで、多様で柔軟な働き方にも資する省エネ・省CO₂の取組です。」として推奨しています。

昨年の夏(6~8月)の日本の平均気温は18.98年の統計開始以降で最も高くなり、国内の熱中症による救急

搬送人員(5~9月)は9万人を超えています。

熱中症は、気温や湿度が高い環境に長くいることで、体内の水分や塩分のバランスが崩れ、体温調節機能がうまく働かなくなることなどが原因で起こります。

台風や大雨などへの防災意識と同じように、熱中症への予防・対策についても意識を高めていくことがこれまでに必要です。

環境省は本年4月から、広域的に過去に例のない危険な暑さ等となり、人の健康に係る重大な被害が生じるおそれがある場合に、熱中症特別警戒アラート(熱中症特別警戒情報)を発表する運用を開始し、自発的な予防行動を一層推進することとしています。体も意識も行動も日頃からの備えが大切です。本格的に暑くなる前から、備えを進めることで、自分、そして身の回りの人を守りましょう。

休日・平日夜間急病診療所

場所	総合保健医療センター（鷹来町1） ☎84-3060		
診療科目	診療時間		
	平日夜間	土曜日	日・祝休日
内科・小児科	21:00~23:30	18:00~21:00	9:00~12:00
			13:00~17:00 18:00~21:00
外科	_____	_____	9:00~12:00
			13:00~17:00
歯科	_____	_____	9:00~12:00

●受け付けは診療開始30分前～終了30分前 ●保険証、受給者証、現金などが必要

発熱や咳がひどかったり 長く続くなどの症状がある人へ

かかりつけ医がある人は、まずはかかりつけ医へ電話相談してください。かかりつけ医は、自院で診療や検査ができない場合、これらが可能な医療機関を案内することになっています。

かかりつけ医が無い場合や、相談する医療機関に迷う場合などは、下記へ連絡してください。

県救急医療情報センター（24時間） ☎81-1133

日曜日・水曜日時間外の市役所業務

業務を行っている課	業務内容 (下記の業務のみ受け付け)	日曜日		水曜日時間外	
		月日	時間	月日	時間
戸籍住民課 ☎85-6136	戸籍届、住民異動届、印鑑登録、住民票の写しなどの証明書の発行	6/2・9・23・30	8:30~12:00 13:00~17:00	6/5・12・19・26	~19:30
市民税課 ☎85-6093	所得課税証明書、事業所証明書の発行			_____	_____
保険医療年金課 ☎85-6156	国民健康保険加入・喪失の届け出	6/30	_____	_____	_____
収納課 ☎85-6111	市税等の納付、納税に関する相談、納税等証明書の発行	6/9・30	9:00~12:00 13:00~16:00	6/5・12・19・26	~19:00

市税等の納期限

- ・市民税・県民税・森林環境税 第1期 (普通徴収)
- ・国民健康保険税 第1期

納期限:令和6年7月1日(月)

納付場所や納付方法などは納付書裏面または市ホームページを見てください。なお、納付書紛失の際は収納課(☎85-6111)まで連絡してください。



ID:1003452

まちの動き

人口	30万6780人	(-1542)
世帯数	14万2143世帯	(+959)
	令和6年5月1日現在()内は前年同月比	
救急件数	1261件	(5308)
火災発生件数	3件	(19)
交通事故死亡者数	0人	(0)
	令和6年4月の件数()内は1月からの累計	

水道修繕

公道	宅地内(有料)
平日 8:30~17:15 水道工務課 ☎85-6420 土・日曜日、祝休日、夜間 市役所守衛室 ☎81-5111	春日井市管工事業協同組合(☎83-8288) または市指定給水装置工事事業者 ※ アパートやマンションなどは、事前に管理者へ



市指定給水装置工事事業者一覧
ID:1021843

火災情報テレホンサービス ☎44-0119

Check !!

さまざまな媒体で市の情報を発信中!

広報春日井をアプリやウェブから簡単にチェック!

広報春日井



ID:1034179



ID:1030634



市ホームページ 最新の市政情報やイベント情報など



市政情報やイベント情報、暮らしに役立つ情報など
・興味のある分野を選んで情報の取得が可能
・気象情報やごみの収集日などをお知らせ



ID:1006997

市公式 X(旧 Twitter)



市の旬な情報など



ID:1006989

市公認 Facebook



市の魅力など



ID:1007002

市公式 YouTube



市政情報など



ID:1019052



市緊急情報 X(旧 Twitter) 市内の災害などに関する緊急情報



ID:1006992