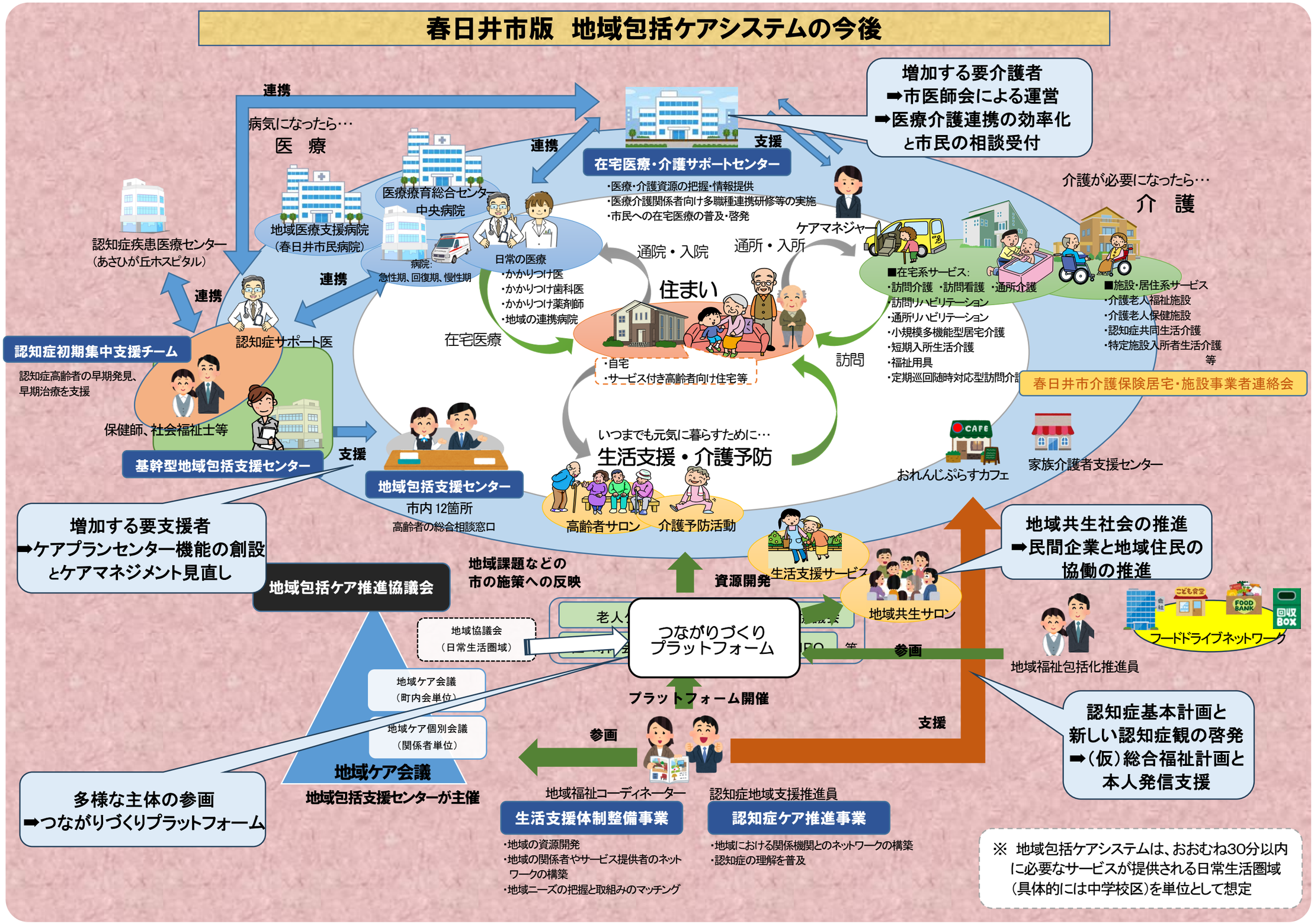春日井市版　地域包括ケアシステムの今後