



あなたとの絆



春日井

特集

改めて考えよう。
水害から安全に逃げるために



改めて考えよう。 水害から安全に 逃げるために

市民安全課
☎05-6072

皆さんは、気象庁が発表する警報・注意報などの「防災気象情報」が変わったことを知っていますか。

防災気象情報の内容を知られているかどうか、いのちに関わることもあります。この機会に、改めて水害時の安全な避難の方法について考えてみましょう。



ID:1025986



市政だより

※平成23年9月 台風15号の大雨による市内の様子

気象庁の防災気象情報が変わりました

令和8年5月29日から、大雨や河川の増水などの危険がある際に気象庁が発表する「防災気象情報」が大きく変わりました。



気象庁

	河川氾濫 (大河川*の氾濫)	大雨 (低地の浸水や大河川*以外の氾濫)	土砂災害
警戒レベル 5 相当	レベル5 氾濫特別警報	レベル5 大雨特別警報	レベル5 土砂災害特別警報
警戒レベル 4 相当	レベル4 氾濫危険警報	レベル4 大雨危険警報	レベル4 土砂災害危険警報
警戒レベル 3 相当	レベル3 氾濫警報	レベル3 大雨警報	レベル3 土砂災害警報
警戒レベル2	レベル2 氾濫注意報	レベル2 大雨注意報	レベル2 土砂災害注意報
警戒レベル1	早期注意情報		

※ 大河川：市内では庄内川が対象

主な変更ポイント

- 新しく警戒レベル4相当「危険警報」ができました
- 「河川氾濫の危険度」の伝え方が変わります（洪水注意報・警報の廃止など）
- 新しく「土砂災害」に関する注意報・警報ができました
- 警報・注意報の情報名に「レベル」が付記されます



避難情報は市が判断して発令します

避難情報の発令は、気象庁が発表する「防災気象情報」や「河川水位」などを踏まえて、これまでどおり市が判断します。防災気象情報が発表された場合でも、必ず避難情報が発令されるわけではありません。

防災気象情報
(気象庁)

河川の水位、
巡視情報

被害、
通報状況

など



市が総合的に
判断して発令



避難情報

とるべき行動

警戒レベル5
緊急安全確保

・災害が発生しているか切迫しており、命の危険が迫っていることから、**可能な限り身の安全を確保する**

～ 警戒レベル4 避難指示までに全員避難 ～

警戒レベル4
避難指示

・**危険な場所から全員避難する**
※ 台風などにより暴風が予想される場合は、暴風が吹き始める前に避難完了

警戒レベル3
高齢者等避難

・避難に時間がかかる**高齢者などは危険な場所から避難する**
・高齢者以外の人も必要に応じて避難の準備や自主避難

※ 避難情報はこれまでと変わりません。

気象庁が発表する防災気象情報は、「危険の高まりを知らせる情報」です。一方、市が発令する避難情報は、「避難行動を呼びかける情報」です。

防災気象情報が発表されたら、避難に向けた準備を行い、避難情報の発令とともに、速やかに避難しましょう。



どこへ避難する？

水害時に迷わず避難できるよう、あらかじめ自宅や職場などで想定される浸水の程度を確認し、「どこへ」避難するかを決めておくことが重要です。

市が作成している洪水ハザードマップなどを活用し、日頃から考えておきましょう。

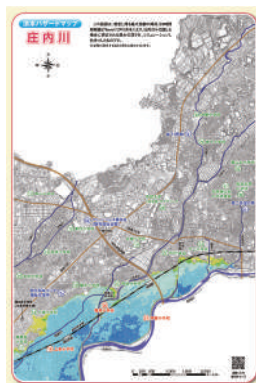

● 近くの避難所でなくてもOK
必ずしも近くの避難所に避難しなければならぬわけではありません。時間に余裕があるときは、浸水想定区域外のより安全な避難所や親せき、知人宅へ避難することもひとつの選択肢です。



● 安全第一で考えよう

夜間の豪雨やすでに浸水が始まっているときなどは、移動する方が危険な場合があります。自宅の上層階のほか、近くにあり頑丈な高い建物など、安全が確保できる高い場所へ避難しましょう。

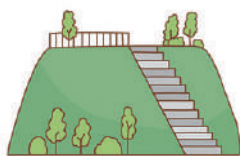

避難所までの道のりを調べてみよう！

避難所までの距離や、途中にあるリスクを把握したいときは、「道風くんの春日井まっぷ」で調べることができます。



道風くんの春日井まっぷ

● 「道風くんの春日井まっぷ」の使い方 ●

① 「防災情報」の「浸水想定区域図」を選択し、地図を表示

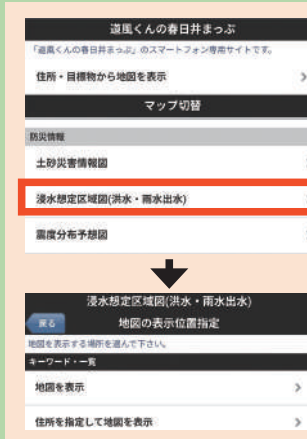

② 「メニュー」↓「地図表示切替」の「レイヤ表示切替」から避難所を選択 ※今回は「指定一般避難所」を選択

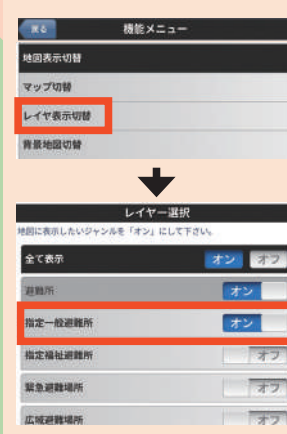

③ 「メニュー」↓「情報検索」の「経路検索」から「出発地(G)・目的地(G)」を入力し、経路を検索。

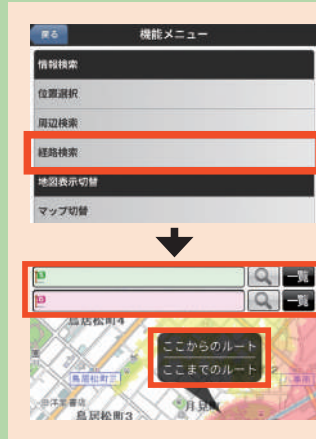

※ 自動表示されるルートは最短経路です。浸水想定区域を確認しながら、必要に応じて迂回ルートを検討しておくとう安心です。

避難経路を調べたら、実際にその道を歩いておくことでより安全な避難行動につながります。

避難するときに注意すること

避難するときにも、危険が潜んでいます。ここでは、注意すべきことをいくつか紹介します。

●動きやすく安全な服装で

ヘルメットなどで頭を保護し、靴はひもで締められる運動靴を履きましょう。はだしや長靴は厳禁です。



●垂直避難(※)は階段で

エレベーターは、浸水や停電により停止してしまうかもしれません。

上の階へ避難するときは、可能な限り階段で移動しましょう。

※2階以上や屋上など「より高い場所」へ移動して身の安全を確保する避難行動

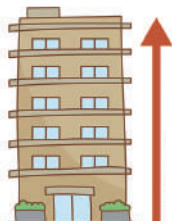

●足元に注意

浸水時、水面下にはマンホールや側溝などの危険な場所が隠れています。長い棒を杖代わりにして、確認しながら歩きましょう。



●浸水時の歩ける深さ

歩ける水の深さは、成人で約50cmです。水が腰まである場合は、迂回や垂直避難も検討しましょう。

いつでも避難できるように

災害時は、避難に必要なものを準備している時間はありません。また、避難先によっては水や食料などが足りない、調達しにくいことが考えられます。

日頃から非常持ち出し袋などに入れていつでも持ち出せる場所に準備し、すぐに避難できるようにしておきましょう。



ID:1004180

災害情報の確認方法

防災気象情報や避難情報は、市安全心情報ネットワーク(メールや市公式LINE)、テレビ、インターネットなどを通じて確認できます。あらかじめ情報の入手方法を確認しておきましょう。



市安全心情報
ネットワーク
ID:1001490

過去の広報春日井(令和7年5月号)で「情報収集」について特集していますので、そちらも参考にしてください。



ID:1036846



雨水タンク

雨水タンクは、家庭に設置する小さな調整池です。雨が降ったときに、浸水などの被害を防止・軽減する役割があります。溜めた雨水は、庭木の水やりなどの生活水として有効利用することもできます。

※設置補助制度がありますので、詳しくは、市ホームページを見るか問い合わせください。

問 河川排水課 ☎ 85-16361



ID:1008510



7/4(土)
10:00~15:00
市役所周辺

安全安心フェア×サボテンフェス

こどもから大人まで、防災・防犯・交通安全について楽しく学べる「安全安心フェア」と、サボテンにふれたり食べたり、一日たっぷり楽しめる「サボテンフェス」を同時開催します。
※雨天の場合、内容を変更・中止することがあります。

問合せ

安全安心フェア 市民安全課 ☎ 85-16053
サボテンフェス 経済振興課 ☎ 85-16244

安全安心フェア

見て・知って・学んでいのちと暮らしの守り方



ID:1031384

ステージイベント

県警察音楽隊による演奏・演技



体験コーナー

地震体験車など、安全について学べる体験が盛りだくさん！



はたらくクルマ展示コーナー

パトカーや消防車と写真を撮ろう



クイズラリー

防災・防犯・交通安全・サボテンに関するクイズに挑戦しよう！



パネル展示

サボテンの生態や春日井サボテンの歴史を知ろう



グルメ販売・キッチンカー

サボテングルメを堪能しよう



サボテン販売・寄せ植え体験

市内のサボテン農家が出店！お気に入りのサボテンを探そう



サボテンフェス



ID:1034508

スカイランタンフェスティバル参加者

参加者が願い事を書いたスカイランタンを一斉に打ち上げ、夜空を彩ります。

数量：200基（先着順）

参加費：1基 2,500円

申込期間：6/8(月) 20:00～6/30(火) 17:00

申込方法：専用申込フォームから



専用申込フォーム



障がい者会場内駐車場利用者

対象：身体障がいなどの理由で、来場に車が必要な市民

台数：30台（先着順）

申込期間：5/22(金) 8:30～6/19(金) 17:00

申込方法：申込用紙（市民生活課、市ホームページに用意）に記入して、直接か郵送、メールで、〒486-8686 春日井市民納涼まつり実行委員会事務局（市民生活課内）（☎ matsuri@city.kasugai.lg.jp）へ

個人協賛（駐車券進呈）

協賛金：1口 3,000円

特典：会場周辺（徒歩圏内）の駐車券を1口につき1枚進呈

台数：20台程度（先着順）

申込期間：6/8(月) 20:00～6/15(月) 17:00

申込方法：専用申込フォームから



専用申込フォーム

7/25(土)
18:00～20:30

（荒天翌日）

落合公園

市民納涼まつり
各種募集開始

同実行委員会事務局（市民生活課内）
☎ 8516622



ID:1001329

みんなのアイデアを形にしよう！ 「かすがいこどものまち」 メンバー募集！

子育て推進課 ☎ 85 - 6151



ID:1039485

「かすがいこどものまち」とは

こどもたちが企画運営する架空のまち。仕事やミッション、遊びを創り出し、イベント当日には来場するこどもたちを楽しんでもらいながらまちを発展させていく、こども主体のイベントです。



企画・運営メンバーを募集します！

自分たちのつくりたい「まち」について、仲間と一緒に考え、準備し、イベント当日を盛り上げるメンバーを募集します！

対象：小学4年～中学3年生
定員：30人程度（抽選）
申込期限：6/25（木）
申込方法：専用フォームから



専用申込フォーム

【主な活動内容】

- ① イベントでのミッションや遊び決め
- ② 道具の制作・配置決め

【スケジュール】 ところ:市役所

事前準備

第1回 8/9（日）9:00～16:00
第2回 8/22（土）13:00～16:00
第3回 8/23（日）13:00～16:00
自由参加 8/27（木）13:00～16:00
設営 8/28（金）9:00～16:00

イベント

1日目 8/29（土）9:00～16:00
2日目 8/30（日）9:00～16:00

振返り

9/6（日）13:00～15:00（保護者参加可）

保護者の皆さんへ

このイベントはこどもたちが主体的に考えて進めるものです。仲間と協力しながら企画・運営に取り組む中で、時には悩んだり失敗することも良い経験の一部として捉え、豊かで幸せな育ちにつながるような体験の場になってほしいと考えています。

※市や報道機関が撮影した写真や映像を市ホームページや市広報紙などで使用することがあります。協力をお願いします。

サポーターを同時募集！

イベント当日に使用する資材などの提供、事前準備における制作活動や当日運営の手助けなど、こどもたちの主体的な活動を見守り、支えるサポーターを募集します！

申込期限：6/25（木） 申込方法：専用フォームから



専用申込フォーム

アジア競技大会が春日井でも!

アジア競技大会は、4年に1度開催されるアジア最大のスポーツの祭典です。その歴史の始まりは、第二次世界大戦後まだ間もない昭和26年。日本を含む11か国が参加した第1回大会が、インドのニューデリーで開催されました。

第20回となる今大会は、日本では32年ぶり、愛知県では初めての開催となり、アジア45の国と地域が参加します。

文化スポーツ振興課 ☎84-7117



HONOHON

第20回アジア競技大会の大会マスコット。アスリートたちの心に宿る熱い思いが「炎」となり、愛知・名古屋の守り神であるシャチホコとひとつになって誕生しました。

大会概要

開催期間 9月19日(土)～10月4日(日)
実施競技 43 競技

春日井で開催されるのはこの2競技!

ハンドボール



走る・跳ぶ・投げる!
ダイナミックな攻防と
華麗なシュートを
会場で!

【競技会場】
春日井市総合体育館
(鷹来町)



9/20(日)13:30 男子予選ラウンド
9/21(祝)10:00 男子&女子予選ラウンド
9/22(休)12:30 女子予選ラウンド
9/23(祝)12:30 女子予選ラウンド
9/25(金)12:30 男子予選ラウンド
9/26(土)13:30 男子予選ラウンド
※ 決勝と準決勝はエントリオ(稲沢市)で実施

ゴルフ



アジアの精鋭たちが
織り成す、
力と技が火花散る
18ホールドラマ。

【競技会場】
春日井カントリークラブ
東コース(西尾町)



9/30(水)6:30 男子&女子(個人戦・団体戦第1ラウンド)
10/1(木)6:30 男子&女子(個人戦・団体戦第2ラウンド)
10/2(金)6:30 男子&女子(個人戦・団体戦第3ラウンド)
10/3(土)6:30 男子&女子(個人戦・団体戦第4ラウンド)

【料金】一般2,500～4,000円 / 子供1,500～2,000円
※ ハンドボール、ゴルフ共に障がい者割引チケットあり

6月下旬からチケットの一般販売が開始予定 ▶▶▶



観戦チケット販売元: 公益財団法人愛知・名古屋アジア・アジアパラ競技大会組織委員会



いつまでも自分の脚で 歩き続けるために

市民病院 ☎ 57 - 0057

高齢になり筋力が衰えると、転倒のリスクが高まり、骨折につながることもあります。

自分の脚で歩き続けるためのポイントについて、市民病院整形外科の久保田雅仁 副院長に話を伺いました。



市民病院

From Doctor

年齢を重ねても、できることなら自分の脚で歩き続けたいと思いませんか。そのためには「筋肉を鍛えること」と「骨を強くすること」が必要です。



市民病院 副院長
整形外科 久保田 雅仁

■ 筋肉を鍛えること

高齢者の転倒は、思っているよりずっと深刻な問題で、転倒による骨折は、時として人を寝たきりにしてしまいます。転びにくい体をつくるためにはウォーキングなどの有酸素運動と、スクワットなどの筋力トレーニングにより足腰を鍛えることのどちらも大事です。重要なのは、無理をしないこと。そして何より続けることです。タンパク質を中心としたバランスの取れた食事と組み合わせれば、効果はさらに高まります。

関節の痛みなどで運動できないときは、整形外科医を訪ねてみてください。改善策が見つかるはずです。



■ 骨を強くすること

骨折しないよう骨の強さを維持するためには、負荷がかかる運動が必要になります。また、骨はカルシウムとタンパク質でできているので、肉、魚、豆類、乳製品などをバランスよく食べることが大切です。

厄介なことに、骨が弱くなっても自覚症状はありません。だからこそ、健診で骨密度を調べる必要があります。そして、骨折リスクが高いと判定されたときには、治療を始めることが重要です。



■ 最後に

継続的な運動習慣と適切な栄養摂取を心がけ、必要なときには医療の力も借りることで、私たちはいつまでも自分の脚で歩き続けることができます。それは決して簡単なことではないかもしれませんが、やってみる価値は十分にあるのではないのでしょうか。



市制83周年記念表彰

秘書課 ☎ 8516016

6月1日(月)の記念式典において、市の発展に貢献された次の皆さんを表彰します。(敬称略・順不同)

市政功労者表彰

元公平委員会委員

川合伸子

一般表彰

教育の振興

岡嶋直二

体育の振興

藤江三喜夫

産業の振興

佐藤宰

山口直彦

社会福祉の向上

稲垣一義

西脇義郎

林雅樹

水野裕紀子

安藤正敏

大橋愛子

高野信枝

林圭子

畔上よし子

稲垣圭江

杉浦弥生

吉富孝一

大脇洋子

中山道子

大田まさ乃

まちづくりの推進

小林茂夫

保健衛生の向上

林きよみ

塚本知男

石川進

脇田浩史

竹村洋志

橋本政治

向井陽

私財寄附

峠貴斗

縄田恵美

赤尾隆司

小島伸之

(株)ランドキャリア

河原紙器(株)

(株)大垣共立銀行

(株)ベステック

明治安田生命保険(相)名古屋東支社

(株)三菱UFJ銀行春日井支店

(株)マツモト

(株)協和コーポレーション

中部仮設(株)

(株)東邦レオホールディングス

春日井市管工事業協同組合

環境保全活動の推進

二宮久夫

永年勤続表彰

公選職等…3人

教職員…4人

産業従事者…54人

市職員…58人



国民健康保険税納税通知書を送付します

保険医療年金課 ☎ 8516156

6月中旬に、令和8年度の税額を世帯主宛てに通知します。税率は、法令の改正や医療費などを基に、毎年度見直します。令和8年度からは、子ども・子育て支援金制度の開始により、従来の保険税に子ども・子育て支援金を加算します。

	医療保険分	後期高齢者支援分	介護保険分 (40~64歳対象)	子ども・子育て支援分
所得割 (※1)	(令和7年中総所得 - 基礎控除額(※2)) × 7.3%	(令和7年中総所得 - 基礎控除額) × 2.6%	(令和7年中総所得 - 基礎控除額) × 2.2%	(令和7年中総所得 - 基礎控除額) × 0.26%
均等割	31,600円(※3) × 被保険者数	11,400円(※3) × 被保険者数	12,290円 × 被保険者数	1,113円(※4) × 被保険者数
				57円 × 被保険者数 (18歳以上)
平等割	22,000円	9,000円	6,270円	720円
上限額 (年額)	66万円	26万円	17万円	3万円

※1 被保険者ごとに算出し、合計した金額

※2 合計所得金額が2,400万円以下の場合43万円。2,400万円を超える場合は合計所得金額に応じて変動

※3 未就学児は5割軽減

※4 18歳に達してから最初の3月31日までの被保険者は全額軽減

子ども・子育て支援金制度



全ての世代や企業が支援金を拠出し、子育て施策に充てることで、全世代で子育て世帯を支える制度です。



ID:1039100



ID:1003308

災害時の避難支援に協力してください

福祉政策課 ☎ 5-6228

災害時に、ひとり暮らしの高齢者や障がいのある人などが迅速に避難するためには、地域の皆さんの支援が必要です。

市では、災害時に自力で避難することが困難な人(災害時要援護者)に対する避難支援などの協力を、区・町内会・自治会などをお願いしています。地域の助け合いに協力をお願いします。

避難支援の対象になる人

次の①～④のいずれかに該当する人のうち、災害時に自力で避難することが困難で、地域の支援者などに対して個人情報を提供することに同意する人

- ① ひとり暮らしの高齢者
- ② 介護保険要介護認定者
- ③ 障がいのある人
- ④ ①～③に準ずる人など

申込みは随時受け付けていますので、支援が必要な人は問い合わせください。



ID:1001954

支援の仕組み

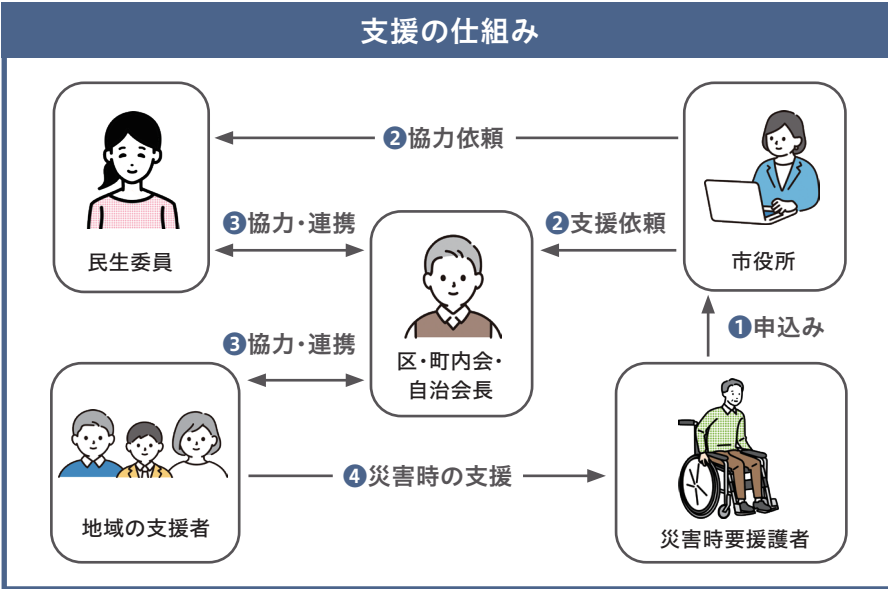

婦人科受診のススメ

市民病院 ☎ 57-0057

女性特有の症状は相談しづらいため、受診をためらったり、我慢したりする人が多くいます。思いもよらない病気が見つかることもあるため、気になることがあれば、婦人科を受診しましょう。

● どんなときに受診する？

病院に行くべきか迷ったときこそ、受診のタイミングです。次の症状がある場合は、早めに受診しましょう。

こんなときは婦人科を受診しましょう	
症状	内容
生理の異常	生理痛がひどい、量が増えた、期間が長い、3か月以上来ないなど
出血	生理の時以外の出血、性交後の出血、閉経後の出血など
おりものの異常	血が混じる、量が多すぎる、悪臭がする、色や状態が違うなど
身体の痛み	下腹部の痛み、性交時の痛み、排便や排尿時の痛み、腰痛など
外陰部の異常	できもの、腫れ、かゆみ、かぶれなど
更年期	ほてり、のぼせ、発汗、イライラ、不眠など
その他	下腹部が出てきた、おしっこが近い・出にくい、妊娠しない、生理前にイライラや気分の落ち込みが激しいなど



市民病院の産婦人科外来では、平日全ての曜日で女性医師の診察が可能です。女性医師の診察を希望する人は、予約時から来院時にお知らせください。

※予約状況によっては、希望に添えない場合があります。



市民病院



お知らせ

敬老会の地域開催に補助金を交付

いきがい推進課 ☎85-6176 ID1028156

高齢者の長寿を祝い、地域の敬老意識を高めるために補助金を交付します。

対 区・町内会や自治会、地区社会福祉協議会など

補助金額：下表の金額を限度として交付

世帯数	金額
100世帯まで	2万円
101～300世帯	3万円
301～500世帯	5万円
501～700世帯	7万円
701～1,000世帯	9万円
1,001～1,500世帯	12万円
1,501～2,000世帯	15万円
2,001～2,500世帯	20万円
2,501～3,000世帯	25万円
3,001世帯以上	30万円

申 行事实施日の2週間前か11月30日(月)のどちらか早い日までに、申請書類(いきがい推進課、市ホームページに用意)に記入して、いきがい推進課へ

新築・増築・改築などの家屋調査

資産税課 ☎85-6105

令和8年1月2日～令和9年1月1日に新築された家屋は、令和9年度から固定資産税の課税対象になります。調査に関する書類を所有者に送付しますので、確認してください。また、増改築や取壊しをしたときは、連絡してください。

市税は納期限までに納めましょう

ID1003454

市税は、皆さんが安心して快適な生活を送れるよう公共サービスを提供するための貴重な財源です。納期限までに納付をお願いします。

大幅な収入減、けがや病気などにより納期限までに納付できない場合は、納税の猶予制度が適用されることがありますので、早めに相談してください。

相談窓口

時 ①平日8:30～17:00 ※ 祝休日・年末年始を除く
②毎月月末の日曜8:30～12:00 ※ 9月は13日に開設

※ 相談しないで放置してしまうと、延滞金が加算されたり、差押えなどにより強制的に市税の徴収を受けたりする場合があります。

収納課 ☎85-6111

市議会の議長と副議長が決まりました

議事課 ☎85-6492

5月12日(火)に開かれた市議会臨時会で議長と副議長の選挙が行われ、議長に長谷川達也議員、副議長に前田学議員が選ばれました。



長谷川 達也 議長



前田 学 副議長

市議会常任委員会・委員協議会

議事課 ☎85-6492

委員会名	日時
①市民経済委員会・委員協議会	6/2(火)9:00～
②福祉教育委員会・委員協議会	6/3(水)9:00～
③環境建設委員会・委員協議会	6/4(木)9:00～
④総務委員会・委員協議会	6/5(金)9:00～
⑤予算・決算委員会	6/22(月)本会議終了後
⑥市民経済委員会・分科会	6/24(水)9:00～
⑦福祉教育委員会・分科会	6/25(木)9:00～
⑧環境建設委員会・分科会	6/26(金)9:00～
⑨総務委員会・分科会	6/29(月)9:00～
⑩予算・決算委員会	7/1(水)10:00～

場 ①～④⑥～⑨市役所南館4階全員協議会室

⑤⑩市役所南館5階議場

※ 傍聴希望者は、①～④⑥～⑨は8:30～8:45に議事課へ(定員5人(抽選))、⑤⑩は傍聴案内へ(定員88人(車いす6人含む))

※ 開催しない場合や日程が変更になる場合あり

選挙人名簿の抄本の閲覧状況

市選挙管理委員会 ☎85-6071 ID1008199

令和7年4月～令和8年3月の閲覧状況を市ホームページで公表しています。

住民基本台帳の一部の写しの閲覧状況

戸籍住民課 ☎85-6143 ID1001917

令和7年4月～令和8年3月の閲覧状況を市ホームページ、各出張所などで公表しています。



お知らせ

会議の公開

会議	担当課	詳細	傍聴者(先着順)	ID
福祉有償運送運営協議会	福祉政策課 ☎85-6184	時 6/9(火)10:00～ 場 市役所10階1004・1005会議室 申 6/1(月)～、福祉政策課へ	各10人	1008105
福祉施策等推進協議会		時 6/29(月)13:00～ 場 グリーンパレス春日井 申 6/1(月)～、福祉政策課へ		
スポーツ振興審議会	文化スポーツ振興課 ☎84-7117	時 7/8(水)14:00～ 場 市役所10階1007会議室		

※ 会議開催日の2週間前には、審議内容などについて市ホームページで公開する予定です。会議は原則公開し、審議内容により非公開となる場合があります。

桃とぶどうの直売所ガイドマップを発行 農政課 ☎85-6236 ID 1009338

配布場所：市の主な公共施設、総合体育館、あい農パーク春日井、市内農協各支店、市観光コンベンション協会
※ 市ホームページからもダウンロード可

合併処理浄化槽の適正管理 環境保全課 ☎85-6217 ID 1033101

浄化槽を使用している人は、適切な維持管理のために、年に1回法定検査を受けましょう。なお、単独処理浄化槽やくみ取り便槽を合併処理浄化槽に転換する場合、補助制度がありますので、積極的に活用してください。

社会を明るくする運動

福祉政策課 ☎85-6198 ID 1001928

犯罪や非行を防止し、更生を支援するとともに、青少年の健全育成を図る啓発活動を行います。

街頭啓発

時 7月1日(水)16:00～17:00

場 JR春日井駅、高蔵寺駅、勝川駅、神領駅

啓発講演会

時 7月16日(木)14:00～15:30

場 総合福祉センター

内 若者の闇バイトなどに関する犯罪心理について

講 朝日大学法学部長・大野正博

福祉の里レインボープラザの利用時間変更 福祉政策課 ☎85-6184

7月1日(水)から次のとおり変更します。

利用時間：9:00～17:00(浴室は10:00～16:00)

※トレーニング室の利用時間は変更なし

企業活動支援メールマガジン

企業活動支援課 ☎85-6247 ID 1020624

市の助成金や国・県の補助金など、事業者の皆さんに役立つ情報を配信しています。ぜひ登録してください。

熱中症に気をつけましょう

ID 1020803

体がまだ暑さに慣れていないこの季節こそ、熱中症に注意が必要です。本格的な暑さが始まる前からこまめな水分補給などの熱中症対策を行い、夏を元気に過ごしましょう。

健康増進課 ☎85-6168

クーリングシェルター

ID 1032368

市では、危険な暑さから避難できる施設をクーリングシェルターとして指定しています。

熱中症特別警戒アラートが発表されたときや、涼しい場所をシェアして家庭でのエアコン使用を控える「クールシェア」として利用してください。

環境政策課 ☎85-6216

最高裁判決による生活保護費等の追加給付

ID 1038782

対 ①平成25年8月～平成30年9月に生活保護を受給していた世帯

②平成30年10月～令和8年3月に生活保護を受給していた世帯のうち、年末年始をまたいで受給していた人や一定期間入院や入所をしていた人、障がいがあることなどを理由に生活保護が加算されていた人を含む世帯

給付方法：生活保護廃止世帯は、廃止時点の世帯主から申出書の提出が必要

※ 生活保護を受給している世帯(生活保護停止世帯を含む)は申請不要

問 生活保護費追加給付事務局(コールセンター)

☎0120-557-030

お知らせ

5月31日～6月6日は「禁煙週間」

健康増進課 ☎85-6164 ID 1003281

受動喫煙や依存性など、たばこの煙が健康に与える影響が大きな問題となっています。この機会に、自分や周りの人の健康に及ぼす影響について考え、禁煙に取り組んでみませんか。

パネル展示

時 6月1日(月)～9日(火)

場 市役所1階市民ホール



6月1日～7日は「水道週間」

上下水道経営課 ☎85-6406 ID 1021279

「たいせつな 水道守ろう 未来へと」をスローガンに掲げ、全国一斉に啓発活動を実施します。水道週間を通して、改めて水道の大切さについて考えてみましょう。

パネル展示

時 6月1日(月)～5日(金)

場 市役所1階市民ホール

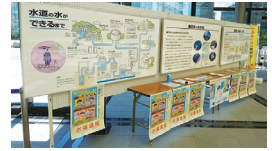

薬物乱用は「ダメ。ゼッタイ。」

健康増進課 ☎85-6164 ID 1016404

6月26日は国際麻薬乱用撲滅デーです。麻薬、覚醒剤、大麻などの薬物の乱用は、心身に深刻な悪影響を及ぼすだけでなく、家族を含めた多くの人々を不幸にしてしまいます。薬物は絶対に使わないでください。

家計調査への協力依頼

県統計課 ☎052-954-6104

総務省統計局が県を通じて全国で行っているこの調査では、一定の方法により選定された世帯に家計簿をつけていただきます。集計結果は経済政策などに活用されており、非常に重要な調査です。

調査員が伺ったときは、協力してください。調査内容は統計のためだけに使用しますので、ありのままを答えてください。



子どもを養育している人への各種手当

●児童手当

ID 1002514

対 平成20年4月2日以降に生まれた子どもを養育している人

●ひとり親手当

ID 1002227

対 父母の離婚などを理由として、父母が生計を別に行っている、平成20年4月2日以降に生まれた子どもを養育している人(所得要件あり)

※ 児童扶養手当、子ども福祉手当、愛知県遺児手当の3種類があります。

子育て推進課 ☎85-6201



募集

市民意見(パブリックコメント)

ID 1006845

名称	内容	担当課	募集期間
春日井市新型インフルエンザ等対策行動計画(改定中間案)	新型コロナウイルス感染症対応の経験を踏まえ、国と県の計画が改定されたため、改定するもの	市民安全課 ☎85-6072	6/8(月)～7/8(水) (必着)

資料の配布・閲覧場所：市ホームページ、市民安全課、市の主な公共施設

提出方法：住所、氏名、意見を記入して、直接か郵送、ファクス、メール、市公式LINE、あいち電子申請・届出システムで、〒486-8686春日井市市民安全課(FAX83-9988、anzen@city.kasugai.lg.jp)へ
※ 意見に対する個別の回答はしません。内容については、個人が特定されない形で原則として公表します。

飲料用自動販売機設置事業者

財政課 ☎85-6086 ID 1015904

設置期間：7月1日(水)～令和11年3月31日(土)

設置場所：①西部ふれあいセンター②南部ふれあいセンター

設置台数：①2台(2物件)②1台(1物件)

受付期間：5月27日(水)～6月8日(月)

入札日：6月19日(金)



正規職員

人事課 ☎85-6021 ID 1012719

採用：令和9年4月1日(採用日は早まる場合あり)

職種：①消防職、考古学専門員②保育職

試験内容：①筆記…6月21日(日) ※ 第2次試験は7月中旬～8月上旬、採用内定は8月中旬
②集団討論…6月21日(日) ※ 実技、面接は6月下旬～7月上旬、採用内定は7月中旬

期限：6月7日(日)

募集

公園維持管理作業員 公園管理センター ☎56-0414

採用：欠員が生じたとき
登録期間：令和9年5月31日(月)まで
勤務：月14日程度(月に1~2日程度、土・日曜、祝休日の勤務あり)
内容：市内の公園・緑地などの草刈り、低木の刈込などの維持管理作業と公園施設の管理
給与：時給1,261円(施設管理は1,161円)
 ※ 通勤手当・一時金あり(条件あり)



ファミリー・サポート・センター会員 ID 1010363 かすがいげんきっ子センター内ファミリー・サポート・センター ☎35-3516

子育てを手伝いたい援助会員と手助けしてほしい依頼会員からなる有償のボランティア組織です。会員になり、地域で助け合って子育てしませんか。
依頼会員・援助会員になるための講習会
時 ①7月6日(月)②9月6日(日)9:20~12:30
場 ①かすがいげんきっ子センター②東部市民センター
定 各30人(先着順)(託児10人、生後6か月から)
申 ①6月13日(土)②8月8日(土)9:00~

放課後なかよし教室職員 学校教育課 ☎85-6442 ID 1009070

採用：欠員が生じたとき
勤務地：市内の小学校
内容：児童の見守り、運営指導者の補助
給与：時給1,300円 ※ 各種手当あり

新春春日井マラソン大会の協賛企業 同実行委員会 ☎84-7109

大会開催日：令和9年1月10日(日)
協賛特典：○大会プログラムへ広告掲載○募集要項へ企業ロゴ掲載○大会ポスターへ企業名掲載○大会ホームページへ企業名とバナー掲載(9月下旬更新予定)○会場内の協賛パネルへ企業ロゴ掲載○ゴールゲート(ジョギングの部)へ企業名掲載
期限：7月3日(金)



学校給食用物資納入業者 市食育推進給食会 ☎52-5505

令和9・10年度の学校給食用物資の納入を希望する業者は登録申請してください。
期限：6月30日(火)



子育て情報

こども家庭支援課 ☎87-1552

対 対象 定 定員 持 持ち物

	催し名・申込み	とき・ところ	内容(対象は市内在住の人に限り)
妊婦	パパママ教室 6/5(金)~28(日)に、市ホームページから  ID:1002386	7/1(水)、8/5(水)(全2回) 9:30~11:00 総合保健医療センター	第1回(妊娠中の過ごし方、歯科・栄養のポイント)、第2回(出産・育児について学ぶ) 対定 妊娠6か月(20週)以降のママとパパになる人(1人でも可)・20組(先着順) 持 母子健康手帳、マタニティ食事レッスン(手帳交付時配布) ※ 第2回はお薬相談あり(希望者のみ)
	日曜パパママ教室 6/5(金)~7/7(火)に、市ホームページから  ID:1002387	7/12(日) 10:00~11:50 総合保健医療センター	パパとしての役割や、夫婦で赤ちゃんを迎えるために必要なことを学ぶ 対定 妊娠7か月(24週)以降(多胎は妊娠6か月(20週)以降)の初めてママとパパになる人(夫婦で参加)・40組(先着順) 持 母子健康手帳
乳幼児	モグモグごっくん教室 ①6/5(金)~7/13(月) ②6/5(金)~7/23(木)に、市ホームページから  ID:1035692	①7/16(木)②7/28(火) 9:45~11:30 総合保健医療センター	離乳食前期の進め方、口の発達・ケア、生活リズムなどを学ぶ 対定 4~6か月児(第1子)の保護者・各30組(先着順) 持 母子健康手帳、バスタオル
	カミカミ歯っぴー教室 6/5(金)~7/17(金)に、市ホームページから  ID:1035693	7/23(木) 9:45~11:30 総合保健医療センター	離乳食後期の進め方、口の発達・ケア、生活リズムなどを学ぶ 対定 8~11か月児(第1子)の保護者・25組(先着順) 持 母子健康手帳、テキスト(モグモグごっくん教室参加者のみ)
	乳幼児健康相談 前日までに、電話で  ID:1002356	①7/10(金)②7/24(金) 9:30~11:20 ①総合保健医療センター ②保健センター	乳幼児の発育発達・言葉・離乳食・授乳・口のケア・食べさせ方などの相談 持 母子健康手帳、バスタオル

南部ふれあいセンター ☎85-7878

盆踊り講習会

時 6/27(土)13:30~15:00

ID 1036684

西部ふれあいセンター ☎33-0808

身体づくりとウォーキング教室～良い姿勢は健康と長寿の源～

時 7/2(木)・16(木)・30(木)(全3回)13:30~14:30

費 750円 申 ~6/9 ID 1018913

中央公民館 ☎33-1111

盆踊り講習会～みんなで楽しく踊りましょう～

時 7/5(日)・12(日)(全2回)13:30~15:30

ID 1039317

ニュータウンきずな事業 どんぐり東部公民館まつり

東部市民センターで活動している団体のすてきな作品の展示や、本格的なステージの発表会を開催します。
体力測定やポッチャの体験もできます！

時 ● クラブ作品展

6/13(土)10:00~17:00

6/14(日)10:00~16:00

● クラブ芸能発表会

6/14(日)10:00~16:30

場 問 東部市民センター

☎92-8511

協 力：市スポーツ・ふれあい財団
かすがい朗読研究会



ID:1039484



パッチワーク展示



銭太鼓と踊り



どんぐりこ

当日はワードラリーも開催！
正解者には景品プレゼント！
※ 数に限りがあります。



催し・講座

- ・内容や申込方法など詳しくは、各ホームページを見るか、各施設や主催者に問い合わせてください。
- ・「先着順」の記載がないものは抽選。
- ・市ホームページ「ページIDで探す」にIDを入力して簡単に検索できます。



市ホームページ

カテゴリや地区、開催日などから検索できる「イベントカレンダー」もぜひ活用してください。



イベントカレンダー

レディヤンかすがい ☎85-4188

簿記3級をめざして

時 7/11~10/3の土曜(8/15を除く全12回)10:00~11:30

費 4,100円 申 ~6/23 ID 1034361

いきがい推進課 ☎85-6447

中部大学連携講座「意外と知らない図書館の世界」

時 7/8(水)・15(水)・22(水)(全3回)10:00~11:30

場 東部市民センター

費 750円 申 ~6/26 ID 1039322

高蔵寺ふれあいセンター ☎51-0002

盆踊りを楽しく踊ろう♪

時 7/19(日)14:30~16:30

ID 1039483

「見よう！聞こう！市民活動」 パネル展示会

日頃、さまざまな課題解決のために市内で活動しているNPO法人・市民活動団体を紹介するパネル展示会を開催します！

時 6/15(月)~26(金)

場 市役所1階市民ホール

問 ささえ愛センター ☎56-1943 ID:1010665



健康増進課 ☎85-6422

寄り道 栄養プチレッスン
～健康メニューを紹介(試食あり)～

時 6/26(金)①11:00～11:30②13:30～14:00

場 無印良品 ヨロッカ春日井(六軒屋町)

申 6/5～25(先着順) ID 1029006

福祉政策課 ☎85-6198

市役所献血

時 6/25(木)9:30～11:30、13:00～16:00

場 市役所1階市民ホール

対 男性…体重50kg以上で前回の献血日から12週以上経っている人、女性…体重50kg以上で前回の献血日から16週以上経っている人

ID 1033426

介護・高齢福祉課 ☎85-6921

①介護支援専門員等スキルアップ研修②介護職員等スキルアップ研修③生活援助員養成研修

時 ①7/16、8/27、9/24、10/22、11/26の木曜(全5回)

②7/24、8/28、9/25、10/23、11/27、12/18の金曜(全6回)

③9/10・24、10/8・22・29、11/12・26の木曜(全8回)

場 ①グリーンパレス春日井②レディヤンかすがい
③総合福祉センター

申 受付中(先着順) ID 1038201

知多公民館 ☎32-8988

ちりめん細工&美しい手毬～菊の節句のうさぎ～

時 7/5(日)・12(日)・19(日)(全3回)
10:00～12:00

費 2,300円

申 ～6/10

ID 1039332



鷹来公民館 ☎84-7071

季節の野菜をいただこう～夏野菜～

時 7/3(金)10:00～13:00

費 850円 申 ～6/12 ID 1039057

坂下公民館 ☎88-5555

夏を爽やかに！アロマ香るヘアケア・ボディケアアイテムづくり

時 7/9(木)10:00～11:30

費 1,250円 申 ～6/16 ID 1016246

文化スポーツ振興課 ☎85-6079

石田音人 胡弓コンサート

～命の祈り 平和への願いを 音の風にのせて～

時 7/11(土)14:30～(開場14:00)

場 文化フォーラム春日井 ID 1039321

【消費生活展】楽しく学んで、よりよい暮らし。

今年で51回目を迎える消費生活展。消費者グループや参加団体が提供する、暮らしを豊かにする情報に触れてみませんか。

時 6/11(木)・12(金)10:00～15:00 ※ 6/11(木)の9:30から開会式

場 市役所1階市民ホール 問 市民生活課 ☎85-6616



ID:1003724



◇ 消費者グループの研究発表(5団体)

- ・かわいいハタキ作りとゴキブリ団子の無料配布
- ・食とくらしの安全・安心
- ・農業・食べ物・花を通して生活環境を見直しましょう
- ・家計簿で我が家の生活が見える化しましょう
- ・「見ざる・聞かざる・言わざる！」で“だまされ防止”!!

◇ イベントなど

- ・クイズラリー
(参加者には、エコバッグと粗品進呈)
- ・「くらしの豆知識」など情報紙の無料配布

◇ キッチンスケールの無料点検

家庭にあるキッチンスケール(台所用はかり)をチェックしてみませんか？

はかりの定期検査を担当している職員が精度確認します。※ 計れる重さが5kg以内のはかりに限る

◇ 参加団体の展示など(19団体)

- ・特殊詐欺や防犯、災害対策について
- ・みんなで進めよう環境まちづくり
- ・健康寿命をのばそう！～見直そう野菜と果物の力～
- ・お金の知識をあなたの力に！
- ・身のまわりにある製品から身を守るために
- ・赤ちゃんに快適な空気環境
- ・電気メーターの検定制度を知っていますか？
- ・今日から家庭でできる！食品ロス削減
- ・ごみ処理とリサイクル
- ・雨水を利用して水害をなくそう ほか

グリーンピア春日井 ☎92-8711

一般教室 梅園の梅でジャム作り

時 6/24(水)①9:30~11:30②13:30~15:30

費 600円 申 6/2~(先着順) ID 1039460

ワークショップ「古典園芸初級編~フウランの育て方」

時 6/28(日)10:00~12:00

費 1,000円 申 5/31~6/10(先着順) ID 1039461

園芸教室①夏の寄せ植え②プルメリアの育てかた

時 ①7/3(金)②7/4(土)10:00~11:30

費 ①3,000円②2,250円 申 6/2~(先着順)

ID ①1039462②1039463

グリーンピアコンサート「音楽で世界旅行」

時 7/5(日)13:30~14:15

出演: duex fée(ドゥフィ)

ID 1039479

一般教室 たで藍の生葉染

時 7/11(土)13:30~15:30

費 3,750円 申 6/2~(先着順) ID 1039478

※ 生育状況により内容が変更となる場合あり

公園緑地課 ☎85-6283

福助菊づくり講習会

時 7/15(水)、8/19(水)(全2回)9:30~12:00

場 落合公園管理棟

費 2,000円 申 6/9~(先着順) ID 1024339

落合公園管理棟 ☎56-0414



緑化講習会「草木染め」麻ストールを藍で染める

時 6/27(土)10:00~12:00

費 2,250円 申 ~6/17

プリザーブドフラワー講習会「夏のアレンジメントを作る」

時 7/4(土)10:00~12:00

費 3,500円 申 ~6/14

少年自然の家 ☎92-8211



夏×自然体験プログラム①キャンプファイア②新☆森の探検ゲーム③ナイトハイクと天体観測

時 7/21(火)~8/31(月)①③19:00~20:30②9:00~10:30

対 宿泊利用者 費 (1人)250円

申 宿泊日(参加希望日)の10日前まで

エコメッセ春日井 ☎88-5006

リメイク教室(新聞紙でブローチを作る)

時 7/4(土)10:00~11:30

費 300円 申 ~6/19 ID 1034231

包丁研ぎ

時 ①7/11(土)②8/8(土)③9/12(土)9:00~11:00

申 当日9:00~(先着順) ID 1033092

おもちゃの病院

時 ①7/12(日)②8/9(日)③9/13(日)10:00~12:00

ID 1033089

エコ先案内人

時 ①7/12(日)②8/9(日)③9/13(日)10:00~12:00

ID 1033077

包丁研ぎ方教室

時 7/16(木)10:00~11:30

申 ~7/1 ID 1034230

間伐材で椅子を作る

時 7/19(日)10:00~11:30

費 600円 申 ~7/4 ID 1034136

トロピカル ガーデンフェア

時 6/20(土)10:00~17:00

6/21(日)10:00~15:00

場 問 グリーンピア春日井 ☎92-8711

内 ・植替えガイドツアー

・フラダンス

・ウクレレバンドなどの演奏

・Hawaiian 8 café

(MID-FM番組ナビゲーターの
トーク&コンサート)

・フードコート など



ID:1033905



サン・アビリティーズ春日井 ☎84-2611



ヒップホップダンス体験教室

時 7/5～8/2の日曜(7/12を除く全4回)①13:30～14:15②14:30～15:15

対 ①中学生以上の障がい児・者とその介助者②小学生以下の障がい児とその家族

申 6/2～(先着順)

総合保健医療センター ☎84-3070



からだ教室～ストレッチ・筋トレ・ウォーキング～

時 8/6～10/29の毎週木曜(全13回)14:00～15:00

費 5,200円 申 6/1～26

県義務教育課 ☎052-954-6799



教科書展示会

時 6/2(火)～26(金)

場 県内30か所の教科書センター(県ホームページに掲載)

保健センター ☎91-3755



100まで元気塾

時 7/3(金)・10(金)(全2回)14:00～15:30

費 800円 申 ～6/10

ナイトエアロ

時 7月の水曜(7/1を除く全4回)20:00～21:00

費 1,600円 申 ～6/10

筋力トレーニング

時 7月の木曜(7/2を除く全4回)13:45～14:45

費 1,600円 申 ～6/10

ナイトヨガ

時 7月の木曜(7/2を除く全4回)20:00～21:00

費 1,600円 申 ～6/10

ストレッチヨガ

時 7月の金曜(7/3を除く全4回)13:45～14:45

費 1,600円 申 ～6/10

体力測定(①基本②しっかりコース)

時 指定した火・木・土曜

8:45～、9:20～、9:55～、10:30～

対 健診後6か月以内の人 費 ②1,000円

申 受付中(先着順)



かすがい市民文化財団 ☎85-6868



葛西聖司の極付！歌舞伎セミナー

時 6/6(土)10:00～

場 市民会館 費 500円

昼コン

「ツインヴァイオリンライブ」

時 6/13(土)14:00～

場 文化フォーラム春日井

出演：松本一策/バイオリン・ビオラ、中川香/バイオリン、安藤弘子/ピアノ

夜コン

「ふるさと春日井へ～3つの音・ひとつの想い」

時 6/26(金)19:00～

場 文化フォーラム春日井

出演：林里紗/フルート、三谷野絵/チェロ、百瀬愛莉/ピアノ

前田豆コ個展

時 6/26(金)～7/5(日)10:00～17:00(最終入場16:30)

場 文化フォーラム春日井

費 一般500円、高校生以下・障がい者(介助者1人)無料

日曜シネマ「風のマジム」

時 ①7/5(日)13:30～②7/26(日)10:15～③13:30～

場 ①東部市民センター②③文化フォーラム春日井

費 一般1,100円(前売1,000円)、小中高生500円

舞台「NORA」

時 ①8/15(土)17:00～②8/16(日)13:00～

場 市民会館

出演：黒木華、勝地涼、瀧内公美、鈴木浩介ほか

費 6,500～9,800円(こども招待あり) ※ 6/21～発売

SPECIAL OTHERS×QOOPIE

時 9/5(土)16:00～

場 市民会館

費 一般5,800円、小中高生1,000円

おでかけコマツまつり

「もうひとつのコマツまつり チェロとコマツ」

時 9/6(日)14:00～

場 文化フォーラム春日井

出演：小松利昌、ヨース毛(ザッハトルテ)

費 一般4,000円、小中高生500円 ※ 6/20～発売

日本舞踊の楽しみ

時 9/27(日)14:00～

場 市民会館

費 S席7,500円、A席5,500円(こども招待あり) ※ 7/4～発売

朝宮公園 ☎84-4991



大人のランニングクリニック(初心者向け)

時 ①7/20(祝)②7/24(金)
19:15~20:45

費 400円

申 受付中(先着順)



6月のフィットネスプログラム

	火	水	木	金	土 (20日を 除く)	日 (7・21日 を除く)
9:30 ~ 10:30	ヨガ	ズンバ ゴールド	ソフト エクサ	バレトン	はじめて エクサ	ズンバ
11:00 ~ 12:00		e-トレ		いすヨガ		
13:30 ~ 14:30			ヨガ		費 400円 	
19:30 ~ 20:30	ヒップ ホップ	ヨガ	ズンバ	ピラティス		

総合体育館 ☎84-7101



フラダンス

時 7月の毎週日曜(全4回)10:30~11:30

費 1,600円 申 ~6/16

6月のフィットネスプログラム

	火	水	木	金	土 (13日を 除く)	日 (14・28日 を除く)
9:00 ~ 10:00	はじめて エクサ	ヨガ	脂肪燃焼 エクサ	ソフト エクサ	ヨガ	脂肪燃焼 エクサ
10:00 ~ 11:00	スロー筋 トレ&ス トレッチ					
10:30 ~ 11:30	脂肪燃焼 エクサ	ソフト エクサ	ヨガ			ヨガ
18:30 ~ 19:30			ピラティス		費 400円 運動量・難易度 低 はじめてエクサ ソフトエクサ ↓ スタンダードエクサ 高 脂肪燃焼エクサ	
20:00 ~ 21:00	ヨガ	ズンバ		スタン ダード エクサ		

グルッポふじとう図書館 ☎37-4924



京進ランゲージアカデミーのみなさんといろいろなことばで楽しむおはなし会

時 6/23(火)15:30~16:00

サンフロッグ春日井 ☎56-2277



ダイエットプログラム

時 7/9~9/10の毎週木曜(全10回)①9:30~11:30
②13:30~15:30

費 7,000円 申 ~6/16

中部大学渉外部 ☎51-5250



中部大学キャンパスコンサート

時 7/4(土)14:00~16:00(開場13:30)

場 中部大学(松本町) 申 ~6/18

市交響楽団事務局 ☎51-5250



市交響楽団定期演奏会

時 7/5(日)14:00~16:00(開場13:15)

※ 13:45から指揮者によるプレトークあり

場 市民会館

費 一般1,000円 ※ 大学生以下無料

ラジオ体操！ チャレンジ宣言

夏休みの期間に地域の皆さんと仲間づくり・健康づくりの輪を広げ、明るいまちづくりをしませんか。
頑張る皆さんのチャレンジを応援します。

時 7/18(土)~8/31(月)

対 ラジオ体操を実施するグループ

内 チャレンジ宣言をして、ラジオ体操を地域などで実施する団体に参加賞を配布

申 6/28(日)までに、総合体育館ホームページからか、チャレンジ宣言書(総合体育館、ホームページに用意)に必要事項を記入して、〒486-0804鷹来町4196-3、総合体育館(FAX83-0006、✉spopro@spofure-kasugai.or.jp)へ

問 総合体育館 ☎84-7101



参加賞イメージ

鷹来公民館 ☎84-7071

光る！走る！！ロボットプログラミング

時 7/25(土)①10:00～11:30②13:00～14:30

対 ①小学1～4年生とその保護者②小学5年～中学生とその保護者

費 (1組)1,000円 申 ～6/12 ID 1039179

浴衣を着て納涼まつりへ行こう！

時 7/25(土)①13:00～14:00②14:00～15:00

※ 納涼まつりが順延した場合7/26(日)

対 ①中高生の男子②中高生の女子

費 250円(高校生のみ) 申 ～6/12 ID 1039058

坂下公民館 ☎88-5555

親子で3色パステルアート体験 ～ひまわりを描いてみよう！～

時 7/12(日)10:00～11:30

対 小学生とその保護者(保護者1人につき子ども2人まで)

費 (1組)600円 申 ～6/16 ID 1013913

親子でパン作り！マンゴークリーム入り マリトッツォパン

時 7/18(土)10:00～12:30

対 小学生とその保護者(保護者1人につき子ども1人まで)

費 (1組)1,700円 申 ～6/23 ID 1014447

ハーモニー春日井 ☎88-0677

キッズ！アウトドアわくわく体験講座

時 7/4(土)9:15～12:00、7/5(日)9:15～13:30(全2回)

対 小学生(保護者同伴可)

費 500円 申 ～6/23 ID 1014294

夏の子ども和太鼓体験講座

時 7/25(土)、8/1(土)・8(土)・22(土)(全4回)10:00～11:30

対 小学生 費 1,800円

申 ～7/9 ID 1019660

図書館 ☎85-6800

読書感想文書き方教室

時 7/18(土)①10:00～11:30②13:00～14:30

③15:00～16:30

対 ①小学1・2年生 ②小学3・4年生③小学5・6年生(保護者1人同伴可)

場 文化フォーラム春日井

申 ～6/19 ID 1013758



こども親子向けの催し・講座

市民安全課 ☎85-6064

子ども安全アカデミー「防犯について楽しく学ぼう！」

時 7/29(水)13:30～15:50

場 市役所12階大会議室

対 小学生とその保護者 申 ～7/10 ID 1013777

レディヤンかすがい ☎85-4188

親子ダンボール工作教室 ～ダンボールハウスを作ろう～

時 7/24(金)10:00～11:30

対 小学生とその保護者

費 (1組)500円 申 ～6/28 ID 1027011

夏休み子ども書道教室

時 7/29(水)10:00～11:30

対 小学3～6年生

費 100円 申 ～6/28 ID 1034362

味美ふれあいセンター ☎31-3522

ホテルプラザ勝川シェフpresents

親子スイーツ教室

時 ①7/28(火)、8/4(火)(全2回)

②8/19(水)・26(水)(全2回)

10:00～13:00

対 小学3年～中学生とその保護者

費 (1組)2,000円

申 ～7/7 ID 1028257



中央公民館 ☎33-1111

こどものへや

時 7/12(日)10:30～12:00

対 乳幼児～小学生(乳幼児は保護者同伴)

申 受付中(先着順) ID 1039318

知多公民館 ☎32-8988

0歳から一緒にできる！

親子で楽しいバランスボール

時 7/11(土)10:30～11:30

対 2か月～4歳児とその保護者

(保護者1人につき子ども2人まで)

申 ～6/15 ID 1037143



かすがいげんきっ子センター ☎35-3501

にこにこ劇場

時 6/14(日)11:00~11:30
対 乳幼児とその保護者、小学生
ID 1010364

育児講座「親子で楽しむ絵本教室」

時 7/8(水)10:00~11:30
対 妊婦、0~2歳児とその保護者
申 ~6/12 ID 1028286

おいしいクッキング「果物いっぱい！フルーツゼリーホイップ添え」

時 7/12(日)13:30~15:30
対 小学生
費 350円 申 ~6/12 ID 1020305

母親のリフレッシュ講座「ママのリフレッシュヨガ」(託児付き)

時 7/14(火)10:00~11:00
対 0~2歳児の母親 ※ 安定期の妊婦も可
申 ~6/12 ID 1010373

育児講座「バランスボールでリフレッシュ」

時 7/19(日)10:00~11:30
対 首が据わっている6か月~2歳児とその保護者
※ 妊婦不可
申 ~6/12 ID 1020099

ヒップホップ

時 7/23~8/27の木曜(8/13を除く全5回)
13:30~14:30
対 小学生 申 ~6/12 ID 1010375

子育て支援センター ☎85-8824

親子ふれあいリトミック

時 6/11(木)10:00~10:30
対 1歳6か月以上の未就園児とその保護者
申 6/1~(先着順) ID 1034352

なるほど離乳食(初期~中期)

時 6/19(金)14:30~15:00
対 未就園児とその保護者
申 6/8~(先着順) ID 1037291

フルーツ&サクスの音楽会

時 6/24(水)10:00~10:30
対 未就園児とその保護者
申 6/15~(先着順)
ID 1037681



東部市民センター ☎92-8511

夏休み子ども書道教室

時 7/22(水)・23(木)(全2回)10:00~11:30
対 小学3~6年生
費 200円 申 ~7/1 ID 1038869

夏休み子どもダンボール工作！パターゴルフ場を作ろう！

時 7/28(火)①10:00~12:00②13:30~15:30
対 小学生(保護者同伴可。1・2年生は必ず保護者同伴)
費 600円 申 ~7/7 ID 1039161

親子で作ろう！レジンで作るシャカシャカ海洋ストラップ！

時 7/29(水)10:00~12:00
対 小学生とその保護者(保護者1人につき子ども2人まで)
費 (1組)1,300円(2個の場合は2,400円)
申 ~7/8 ID 1039145

親子でパン職人！中からチョコがとろ〜り♪くまさんパン作り

時 8/4(火)10:00~12:30
対 5歳児~小学生とその保護者
費 (1組)1,700円
申 ~7/14 ID 1039255



道風記念館 ☎82-6110

企画展「おののとうふう」ワークショップ

	講座名	開催日	時間
①	子どもガイドツアー	7/20(祝)	10:30~11:00 14:00~14:30
②	はじめてのふで	7/24(金) ・26(日)	10:30~12:00 13:30~15:00
③	筆ってこう使うんだ！	7/30(木) ・31(金)	
④		8/21(金)	
⑤	道風くんにチャレンジ！	8/2(日)	

対 ①小学3年~中学生②年長~小学1年生③小学2・3年生④小学4~6年生⑤3歳児以上
申 ~6/26 ID 1034222

グリーンピア春日井 ☎92-8711

子どもフラワー教室「植物で夏を涼しく」

時 7/12(日)13:30~15:00
対 小学生
費 1,000円 申 6/1~15 ID 1039480

交通児童遊園 ☎81-1301

幼児の好き嫌い対策

時 6/17(水)10:00~10:30

対 乳幼児とその保護者 申 6/2~ ID 1010376

わらべうたベビーマッサージ

時 6/24(水)10:00~10:45

対 2~8か月児とその保護者

申 6/16~(先着順) ID 1024743

児童センター ☎87-6866



ひよこ教室

時 ①6/11(木)10:00~11:00②6/18(木)10:00~10:45

③6/25(木)10:00~11:00

対 ①0歳児②1歳児③2・3歳児 申 6/2~(先着順)

水遊び

時 7/3~8/28の金曜(7/10を除く)①10:00~10:30

②10:30~11:00③11:00~11:30

対 乳幼児とその保護者 申 6/3~(先着順)

ファミリーデイ

時 7/26(日)10:00~11:00

対 0~3歳児とその家族 申 6/26~7/7

エコメッセ春日井 ☎88-5006

親子工作教室(小枝で可愛い動物を作ろう)

時 7/18(土)10:00~11:30 対 小学生とその保護者

費 100円 申 ~7/3 ID 1034232

グルッポふじとう児童館 ☎37-4926

なるほど離乳食

時 6/3(水)13:30~14:00

対 乳幼児とその保護者 ID 1038383

歯のはなし

時 6/4(木)10:30~11:00

対 乳幼児とその保護者

申 受付中(先着順) ID 1038442

リトミック

「リズムに合わせて楽しく体を動かそう」

時 6/10(水)10:00~11:00

対 2・3歳児とその保護者

申 受付中(先着順) ID 1039152

骨盤ベルト体操

時 6/12(金)13:15~14:00

対 乳幼児とその母親

申 受付中(先着順) ID 1039154

English Sunday

時 6/14(日) 対 中高生 ID 1034846

初めてのEnglish

時 6/25(木)10:00~11:00

対 2・3歳児とその保護者

申 6/2~(先着順) ID 1039153



子ども環境アカデミー

環境政策課 ☎85-6216

環境に関する講座や体験を通じて、身近な環境問題や環境の大切さについて、家族で学び、考えてみませんか。

対 小学生とその保護者 定 各回20組40人



ID:1020108



	とき	内容	ところ	申込期間
①	8/5(水) 15:00~16:30	打ち水で気温を下げよう! ~竹で水でっぼうをつくろう~	グルッポふじとう	6/5~7/22
②	10/4(日) 9:30~11:00	つくって楽しい♪使ってうれしい!親子で アップサイクル~エコリースと消臭剤♪~	エコメッセ春日井	8/4~9/20
③	11/28(土) 9:30~12:00	生物多様性ってなんだろう? 保全活動をやってみよう!	少年自然の家	9/28~11/14
④	12/12(土) 14:00~16:00	オリジナル手作り乾電池教室 ~充電式電池のリサイクルについて学ぼう~	東部市民センター	10/12~11/28
⑤	R9/2/6(土) 13:00~14:30	消しゴム作り体験 ~プラスチックを調べてみよう~	市役所	12/6~R9/1/23

中部大学地域連携センター ☎51-4392



ママもベビーもHappyになれるベビーとママのエクササイズ&子育てミニレッスン

時 5/29(金)、6/26(金)、7/16(木) (全3回) 10:30~12:00

場 中部大学(松本町)

対 2~6か月ごろまでの乳幼児とその母親

費 3,000円 申 受付中(先着順)

図書館・図書室のおはなし会(6月)

- 紙芝居とお話を聞く会
- ⊕ にこにこおはなし会
- ★ 語り聞かせ会
- ♥ 赤ちゃんのためのおはなし会

ところ	とき	
図書館	○3(水)・○5(金)	11:00~
	○6(土)・★13(土) ○20(土)・○27(土)	15:00~
	○10(水)・○17(水) ○24(水)	15:30~
文化フォーラム春日井	⊕12(金)・⊕26(金)	10:30~
高蔵寺ふれあいセンター	○13(土)	10:30~
南部ふれあいセンター	○17(水)	16:00~
西部ふれあいセンター	⊕19(金)	10:30~
鷹来公民館	○13(土)	11:00~
中央公民館	○20(土)	11:00~
グリーンパレス春日井		15:00~
グルッポふじとう図書館	♥5(金)	10:30~
	○13(土)・○27(土)	14:30~
	○19(金)・○26(金)	15:00~

※ 各回30分間。自由参加

問 図書館 ☎85-6800

グルッポふじとう図書館 ☎37-4924



子育てサポートキャラバン隊(7月)

保育士によるふれあい遊び、子育て相談など ※予約制

対象	とき	ところ
0歳	10(金)	南部ふれあいセンター
	13(月)	味美ふれあいセンター
0・1歳	8(水)	南部ふれあいセンター
0~3歳	3(金)	西部ふれあいセンター
	14(火)	鷹来公民館
	15(水)	グリーンパレス春日井
	16(木)	坂下公民館
1歳	7(火)	南部ふれあいセンター
1~3歳	6(月)	味美ふれあいセンター
2・3歳	1(水)	南部ふれあいセンター

時 9:30~11:00 申 6/1~(先着順)

問 子育て推進課 ☎85-6206

※ 未就園児のみ。こども1人につき各月2施設までの利用(同一施設は不可)



東部子育てセンター ☎92-7757

こぶたんキッズ親子教室「ももぐみAコース」

時 6/25~7/16の毎週木曜(全4回)10:30~11:30

対 1歳6か月~1歳11か月児とその保護者

費 (1組)1,000円 申 ~6/15

市食育推進給食会 ☎52-5505

調理場探検

時 7/21(火)9:00~13:00

場 東部第2調理場 費 500円 申 ~6/15



夏休み親子料理教室

時 ①7/22(水)②7/23(木)③7/24(金)10:00~13:30

場 レディヤンかすがい・東部第1調理場

費 500円 申 ~6/15



少年自然の家 ☎92-8211

自然大好き! 野あそびくらぶ 七夕飾りと七夕ゼリー

時 7/4(土)9:30~14:30

対 4歳児以上とその保護者

費 (1人)1,000円 申 6/1~15



自然学校「カヌーに乗って湿地探検」

時 ①7/11(土)②7/12(日)9:30~16:00

対 小学4年生以上

費 2,500円

申 6/1~20



サンフロッグ春日井 ☎56-2277

クロールを覚えよう

時 7/1~24の毎週水・金曜(全8回)①17:00~18:00
②18:15~19:15

対 小学生 費 5,000円 申 ~6/16

クロールを覚えよう(週1回クラス)

時 7/2~8/27の木曜(8/13を除く全8回)
18:00~19:00

対 小学生 費 5,000円 申 ~6/16

親子で作って、遊ぼう「お魚ロボット」

時 7/25(土)10:00~12:00

対 小学生とその保護者

費 (1組)500円 申 ~6/16



クロールを覚えよう(夏短期)

時 7/27(月)~31(金)(全5回)8:30~9:45

対 小学生 費 4,000円 申 ~6/16

「花の詩」ピアノで聴く初夏の情景

時 6/27(土)14:00~15:40 場 文化フォーラム
 春日井 内 ピアノによるソロ・連弾・2台ピアノ・
 アンサンブル 対 小学生以上 定 198人(先着順)
 費 一般(前売)1,500円(当日)2,000円、小中学
 生500円 問 「花の詩」 ☎090-1757-8787

健康体操祭リズムフェスティバル

時 6/28(日)13:30~15:30 場 総合体育館
 内 健康体操をしている仲間が一堂に集まり披露する 問 市健康体操連盟 ☎080-3650-3205、✉hina.no1352@gmail.com

楽しくボイトレ:ときどき脳トレ!

時 7/5(日)13:30~15:00 場 文化フォーラム
 春日井 講 田中由美子 定 50人(抽選) 申 6/19
 までに、往復はがき(1人1枚)に申込共通項目
 を記入し、文化スポーツ振興課へ 問 コーラス
 グループさくら ☎090-4082-3321

初心者のためのお琴講座

時 8月の土曜(8/15を除く全4回)10:00~11:30 場
 みどりね会本部(瑞穂通) 講 伊藤美枝子 対 高校生
 以上 定 10人(抽選) 費 1,000円 申 6/30までに、往復
 はがき(1人1枚)に申込共通項目を記入し、文化スポーツ
 振興課へ 問 新箏曲みどりね会 ☎090-3259-4702

ゆかたを着て楽しく日本舞踊

時 8月の毎週火曜(全4回)10:00~12:00 場
 文化フォーラム春日井 講 稲垣よし美 定 20人
 (抽選) 時 浴衣、足袋(貸出可) 申 6/30までに、
 往復はがき(1人1枚)に申込共通項目と貸出希
 望者は身長を記入し、文化スポーツ振興課へ
 問 市日本舞踊協会 ☎090-7042-6650

春日井市吹創立45周年定期演奏会

時 6/7(日)13:30~15:30 場 市民会館 定 800人
 (先着順) 問 春日井市民吹奏楽団 ☎090-1474-9200、✉info@k-shisui.com

芸能祭

時 6/14(日)13:00~16:00 場 市民会館 内 舞
 踊・琴・民謡・詩吟・太鼓などの発表会 定 800人
 (先着順) 問 市民謡協会 ☎090-4855-6015

初心初級者合同硬式テニス教室

時 7/19(日)9:00~13:00 場 中央公民館 対 小
 学3年生以上 定 40人(先着順) 費 2,000円 申
 7/2までに、往復はがきに申込共通項目と年
 齢、学年、経験年数を記入し、総合体育館へ
 問 市硬式庭球連盟 ☎090-3939-4827

50周年記念総合いけばな展

時 5/30(土)10:00~17:00、31(日)10:00
 ~16:00 場 東部市民センター 内 小原
 流、嵯峨御流、日本生花司松月堂古流、東
 山伝流のいけばな展示 問 春日井東部い
 けばな同好会 ☎88-0405

教育を考える初夏の集い

時 6/13(土)13:30~16:15 場 中央公民館
 内 私学紹介・無償化など、世界の今を学ぶ、
 生徒発表 対 小中高生父母、教員など 定
 90人(先着順) 問 愛知父母懇春日井 ☎080-3619-7856

傾聴ボランティア養成講座

時 6/17(水)・24(水)・7/1(水)(全3回)13:30~15:30 ※
 7/1は16:00まで 場 ささえ愛センター 定 30人
 (先着順) 申 6/1~10に、申込フォームか電話で 問
 傾聴ボランティアみみハート ☎090-6082-8210、✉mimiheart.keichou@gmail.com

楽しくお花を生けましょう

時 7/14(水)・21(水)・28(水)(全3回)10:00~12:00
 場 西部ふれあいセンター 講 成田文甫 定 10
 人(抽選) 費 4,000円 時 花ばさみ、花がっぱ
 申 6/25までに、往復はがき(1人1枚)に申込
 共通項目を記入し、文化スポーツ振興課へ
 問 市華道連盟 ☎090-4212-6225

映画「ケアニン」上映会

時 6/21(日)①12:30~②15:30~③19:00~
 場 文化フォーラム春日井 内 新人介護福
 祉士が認知症の人と向き合い成長する物語
 定 各160人(先着順) 費 事前申込400円、
 当日500円 申 6/14までに、メールかホ
 ームページから 問 かすがいスマイルケア
 ☎090-8551-7758、✉koharu.mamachan@gmail.com

市民の広場

詳しくは、各団体へお問い合わせください。

掲載を希望する団体などは、
 希望号の2か月前の15日まで
 に申請してください。



ID:1009785

ミニテニス初心者体験と技術講習

時 6/27(土)18:00~21:00 場 落合公園
 体育館 対 15歳以上 定 20人(先着順) 費
 300円 申 6/20までに、所定の用紙(総合
 体育館に用意)に記入し、総合体育館へ
 問 市ミニテニス協会 ☎29-8199

「入門太極拳」初心者向け

時 7月の毎週日曜(全4回)13:00~14:00
 場 鳥居松小学校 定 30人(先着順) 費 1,500
 円 申 6/24までに、はがきに申込共通項目
 と年齢を記入し、総合体育館へ 問 市武術
 太極拳協会 ☎090-9926-3065

女性初・中級者ソフトテニス大会

時 7/3(金)9:00~16:00 ※雨天時7/10(金) 場
 中央公民館 内 初級の部、中級の部 費 1,000
 円 申 6/18までに、はがきに申込共通項目と種
 別、年齢、経験年数を記入し、総合体育館へ
 問 市ソフトテニス連盟 ☎090-2921-6010

市ソフトテニス選手権大会(ダブルス)

時 7/19(日)9:00~18:00 ※雨天時7/26(日) 場 朝宮公
 園 対 中学生以上(男子・女子・シニア) 費 (1組)一般・
 シニア2,000円、高校生1,000円、中学生600円、非会員
 3,000円 申 6/25までに、所定の用紙(総合体育館に用意)
 かはがきに申込共通項目と種別、年齢を記入し、総合体
 育館へ 問 市ソフトテニス連盟 ☎080-3678-5501

ダブルス団体リーグ戦卓球大会

時 7/12(日)9:00~18:00 場 落合公園体育館
 内 一般男子・女子3ダブルス(1チーム4~6
 人) 対 中学3年生、高校生以上の連盟登録者
 費 (1チーム)一般3,500円、中高生2,500
 円 申 6/11~24に、メールか市卓球連盟
 ホームページから 問 市卓球連盟 ☎080-3688-5023、✉kasugai_table_tennis@yahoo.co.jp

展示 展示時間や休館日は各施設にお問い合わせください。

グリーンピア春日井 ☎92-8711

文化フォーラム春日井 ☎85-6868

中部写真協会後援 合同写真展	6/2(火)~7(日)
ファブリックステンシル Pocket & トールペイント生徒作品展	6/9(火)~14(日)
全日本写真連盟エンゼル支部写真展	
Photo「昴」四季彩彩写真展	6/16(火)~21(日)

エコメッセ春日井 ☎88-5006

市婦人会協議会 廃材を使って生まれ変わった作品展	6/2(火)~25(木)
--------------------------	--------------

西部ふれあいセンター ☎33-0808

春日井峠の会 アート展	6/6(土)~14(日)
-------------	--------------

高蔵寺ふれあいセンター ☎51-0002

高蔵寺青楊会書道クラブ 書道展	6/10(水)~22(月)
-----------------	---------------

鷹来公民館 ☎84-7071

ポピーグループ絵画展	6/11(木)~23(火)
平田社中 花綺羅り 平田宏子傘寿記念	6/14(日)

春日井版画クラブ 木版画展	6/2(火)~30(火)
春日井カンアオイ同好会 シダとカンアオイ展	6/6(土)・7(日)
春日井古典園芸同好会 フウランと山野草展	6/27(土)・28(日)

坂下公民館 ☎88-5555

坂下カメラクラブ写真展示会	6/10(水)~20(土)
---------------	---------------

中央公民館 ☎33-1111

鉄道模型春日井電鉄 鉄道模型レイアウト	6/13(土)・14(日)
---------------------	---------------

落合公園管理棟 ☎56-0414

ウチョウラン同好会 ウチョウラン展	6/13(土)・14(日)
-------------------	---------------

葉仁和の会 草木染め展	6/23(火)~28(日)
-------------	---------------

南部ふれあいセンター ☎85-7878

吉祥会 写仏画展	6/14(日)~26(金)
----------	---------------

味美ふれあいセンター ☎31-3522

味美日本画クラブ作品展	6/18(木)~30(火)
-------------	---------------

休日・平日夜間急病診療所

場所	総合保健医療センター		☎84-3060
診療科目	診療時間		
	平日夜間	土曜	日・祝休日
内科・小児科	21:00~23:30	18:00~21:00	9:00~12:00
			13:00~17:00 18:00~21:00
外科	—	—	9:00~12:00
			13:00~17:00
歯科	—	—	9:00~12:00

- 受付は診療開始30分前～終了30分前
- 有効期限内のマイナ保険証・資格確認書のいずれか、受給者証、現金などが必要

発熱や咳がひどかったり
長く続くなどの症状がある人へ

かかりつけ医がある人は、まずはかかりつけ医へ電話相談してください。かかりつけ医は、自院で診療や検査ができない場合、これらが可能な医療機関を案内することになっています。

かかりつけ医が無い場合や、相談する医療機関に迷う場合などは、下記へ連絡してください。

県救急医療情報センター(24時間) ☎81-1133

日曜窓口の市役所業務

業務を行っている課	業務内容(下記の業務のみ)	日にち	時間
戸籍住民課 ☎85-6136	戸籍届、住民異動届、印鑑登録、住民票の写しなどの証明書の発行	6/28	8:30~12:00
保険医療年金課 ☎85-6156	国民健康保険加入・喪失の届出		
収納課 ☎85-6111	納税に関する相談、市税等の納付、納税等証明書の発行		

市税等の納期限

- 市民税・県民税・森林環境税(普通徴収) 第1期
 - 国民健康保険税 第1期
- 納期限: 令和8年6月30日(火)
納付場所や納付方法などは、納付書裏面か市ホームページをご覧ください。



ID:1003452

まちの動き

人口	30万4,828人	(-549)
世帯数	14万4,596世帯	(+1,457)
令和8年5月1日現在()内は前年同日記		
救急件数	1,237件	(5,236)
火災発生件数	11件	(42)
交通事故死亡者数	0人	(2)
令和8年4月の件数()内は1月からの累計		

水道修繕

公道	宅地内(有料)
平日 8:30~17:15 水道工務課 ☎85-6420 土・日曜、祝休日、夜間 市役所守衛室 ☎81-5111	春日井市管工事業協同組合(☎83-8288) か市指定給水装置工事事業者 ※ 集合住宅は事前に管理者へ
火災情報テレホンサービス ☎44-0119	



市指定給水装置
工事事業者一覧
ID:1021843

Check !!

さまざまな媒体で市の情報を発信中!

広報春日井をアプリやウェブから簡単便利にチェック!

広報春日井

マイ広報紙



ID:1030634

マチイロ



ID:1034179

声の広報
かすがい



ID:1006357

市ホームページ
SNSなど

春日井市
Kasugai City

市ホームページ 最新の市政情報やイベント情報など



市公式LINE

市政情報やイベント情報、暮らしに役立つ情報など

- ・気象情報やごみの収集日などのお知らせ
- ・妊娠週数やこどもの成長に合わせた情報もお届け



ID:1006997

広報春日井の配布について

配布方法: 各家庭のポスト(郵便受け)〈集合住宅は集合ポスト〉に広報紙を1部投函しています。

配布期間: 発行日(毎月1日)の前月末日までの10日間程度(土日祝含む)

【広報春日井配布コールセンター】☎0120-123-309(平日9:00~17:00)

詳しくは
市ホームページへ



ID:1003687